



## Índice

1. Objeto
2. Alcance
3. Referencias/Normativa
4. Definiciones
5. Desarrollo de los procesos
6. Seguimiento y Medición
7. Archivo
8. Responsabilidades
9. Flujograma

## ANEXOS:

F01-PE03. Política de Personal Académico

Edición	Fecha	Motivo de la modificación
00	30/04/08	Edición Inicial
01	29/07/09	Aclaración de los canales utilizados para la difusión de la política de personal académico (Informe de evaluación de ANECA)
02	19/06/13	Actualización de la normativa Modificación de los órganos de elaboración y aprobación

Elaboración:  Vicerrectorado competente  Fecha: 01/02/13	Revisión:  Servicio de Calidad, Planificación Estratégica y Responsabilidad Social  Fecha: 04/02/13	Aprobación:  Consejo de Gobierno  Fecha: 19/06/13
--	---	---

 <p>UNIVERSIDAD DE MÁLAGA</p>	<p><b>PE03. DEFINICIÓN DE LA POLÍTICA DE PERSONAL ACADÉMICO</b></p>	<p><i>Indicar el logo o nombre del Centro</i></p>
--	---	---

## 1. OBJETO

El objeto del presente procedimiento es establecer la sistemática a aplicar en la elaboración y la revisión de la Política de Personal Académico de la Universidad de Málaga.

## 2. ALCANCE

Este procedimiento será de aplicación tanto para la definición inicial de la Política de Personal Académico como para sus revisiones. Las revisiones de la Política de Personal Académico se deberán realizar cada cuatro años. Anualmente se deberá realizar una revisión del grado de cumplimiento.

Dada la normativa actual en la Universidad española, la Política de Personal Académico es responsabilidad de los Órganos de Gobierno de la Universidad. Los Centros tienen sus cauces de participación en los mismos y deben aportar sus propuestas desde la óptica de las titulaciones que se imparten en ellos.

La Política de Personal debe contemplar las características propias de los Centros y Departamentos y dar respuestas o propuestas concretas para cada uno de ellos en el caso de que así fuera necesario.

## 3. REFERENCIAS/NORMATIVA

- Plan Estratégico de la Universidad de Málaga.
- Ley 7/2007, de 12 de abril, del Estatuto Básico del Empleado Público.
- Real Decreto Legislativo 1/1995, de 24 de marzo, por el que se aprueba el texto refundido de la Ley del Estatuto de los Trabajadores.
- Ley 53/1984, de 26 de diciembre, de Incompatibilidades.
- Ley Orgánica 6/2001, de 21 de diciembre, de Universidades.
- Ley Orgánica 4/2007, de 12 de abril, por la que se modifica la Ley Orgánica 6/2001, de 21 de diciembre, de Universidades.

 <p>UNIVERSIDAD DE MÁLAGA</p>	<p><b>PE03. DEFINICIÓN DE LA POLÍTICA DE PERSONAL ACADÉMICO</b></p>	<p><i>Indicar el logo o nombre del Centro</i></p>
--	---	---

- Ley 15/2003, de 21 de diciembre, Andaluza de Universidades.
- Ley 12/2011, de 16 de diciembre, de modificación de la Ley Andaluza de Universidades.
- Ley 14/2011, de 1 de junio, de la Ciencia, la Tecnología y la Innovación.
- Real Decreto-Ley 14/2012, de 20 de abril, de medidas urgentes de racionalización del gasto público en el ámbito educativo.
- Decreto-Ley 1/2012, de 19 de junio, de Medidas Fiscales, Administrativas, Laborales y en materia de Hacienda Pública para el reequilibrio económico-financiero de la Junta de Andalucía, modificado por el Decreto-Ley 3/2012, de 24 de julio.
- Real Decreto-Ley 20/2012, de 13 de julio, de medidas para garantizar la estabilidad presupuestaria y de fomento de la competitividad.
- Ley 3/2012, de 21 de septiembre, de Medidas Fiscales, Administrativas, Laborales y en materia de Hacienda Pública para el reequilibrio económico-financiero de la Junta de Andalucía.
- Real Decreto 1312/2007, de 5 de octubre, por el que se establece la acreditación nacional para el acceso a los cuerpos docentes universitarios.
- Real Decreto 1313/2007, de 5 de octubre, por el que se regula el régimen de los concursos de acceso a los cuerpos docentes universitarios.
- Real Decreto 774/2002, de 26 de julio, por el que se regula el sistema de habilitación nacional para el acceso a Cuerpos de Funcionarios Docentes Universitarios y el régimen de los concursos de acceso respectivos, modificado por el Real Decreto 338/2005, de 1 de abril. (Está derogado, pero se referencia en los concursos de acceso puesto que hay habilitados que pueden concursar).
- Real Decreto 898/1985, de 30 de abril, sobre régimen del profesorado universitario, modificado y completado por el Real Decreto 1200/1986, de 13 de junio, y por el Real Decreto 554/1991, de 12 de abril.
- Real Decreto 1086/1989, de 28 de agosto, sobre retribuciones del Profesorado Universitario, modificado por el Real Decreto 74/2000, de 21 de enero, y por el Real Decreto 1325/2002, de 13 de diciembre.
- Ley 27/1994, de 29 de septiembre, de modificación de la edad de jubilación de los funcionarios de los cuerpos docentes universitarios.
- Estatutos de la Universidad de Málaga (BOJA de 09/06/2003)

 <p>UNIVERSIDAD DE MÁLAGA</p>	<p><b>PE03. DEFINICIÓN DE LA POLÍTICA DE PERSONAL ACADÉMICO</b></p>	<p><i>Indicar el logo o nombre del Centro</i></p>
--	---	---

- Política de Personal Académico de la Universidad de Málaga.
- Plan de Ordenación Docente de la Universidad de Málaga (POD).
- Programación académica anual de la Universidad de Málaga.
- Primer Convenio Colectivo del Personal Docente e Investigador con Contrato Laboral de las Universidades Públicas de Andalucía. (BOJA de 09/05/2008).
- Reglamento por el que se regula el procedimiento de los concursos de acceso a Cuerpos Docentes Universitarios de la Universidad de Málaga. (BOJA de 31/03/2009).
- Procedimiento para la creación y dotación de plazas para la promoción del profesorado universitario para el año 2011. (Vigente)
- Reglamento que regula la contratación mediante concurso público de P.D.I. en la Universidad de Málaga. (BOJA de 10/08/2006).
- Baremos para la contratación laboral de P.D.I. de la Universidad de Málaga. (Consejo de Gobierno de 05/05/2004, modificados por Consejo de Gobierno de 06/04/2006).
- Relación de Puestos de Trabajo (RPT)

#### **4. DEFINICIONES**

- **Política de Personal:** conjunto de directrices que marcan las intenciones y orientación de una organización con respecto a la selección, promoción y formación del Personal. Está en relación directa con el Plan Estratégico de la Universidad.

#### **5. DESARROLLO DE LOS PROCESOS**

La elaboración y la revisión de la Política de Personal Académico responden al esquema presentado en el flujograma.

La Política de Personal Académico es un documento estratégico de la Universidad y debe revisarse en profundidad conjuntamente con el Plan Estratégico. Su elaboración y revisión debe contar con el VºBº del Consejo de Gobierno.

 <p>UNIVERSIDAD DE MÁLAGA</p>	<p><b>PE03. DEFINICIÓN DE LA POLÍTICA DE PERSONAL ACADÉMICO</b></p>	<p><i>Indicar el logo o nombre del Centro</i></p>
--	---	---

El borrador de la Política de Personal Académico es elaborado por el Vicerrectorado competente con objeto de garantizar y mejorar la calidad del personal académico y de apoyo a la docencia y, de acuerdo con las líneas del Plan Estratégico, adecuar los recursos humanos a las nuevas exigencias del Espacio Europeo de Educación Superior. Posteriormente, este documento debe ser presentado al Consejo de Dirección, para su debate en el seno del equipo rectoral. Igualmente, se informará a los representantes de los trabajadores, quienes podrán realizar las sugerencias que consideren oportunas. Una vez revisado el documento con las sugerencias recibidas, se dará traslado al Servicio de Calidad, Planificación Estratégica y Responsabilidad Social, que deberá validarlo antes de su aprobación por el Consejo de Gobierno.

Una vez aprobado, se procederá a la firma de la Rectora y, finalmente, a su difusión, de acuerdo con el Proceso PC14. Información pública, de este Sistema de Garantía de la Calidad, lo cual implica utilizar los medios informáticos (correo electrónico, página web) y los soportes tradicionales (correo postal, tabloneros de anuncios) existentes en el momento.

## **6. SEGUIMIENTO Y MEDICIÓN**

La Política de Personal Académico debe ser sometida a medición al igual que toda la política de carácter estratégico de la Universidad. Anualmente debe realizarse una evaluación del grado de cumplimiento de la misma, siguiendo el proceso PE05. Medición, análisis y mejora.

Cada cuatro años y, en general, coincidiendo con la revisión del Plan Estratégico, se debe realizar una revisión en profundidad de la Política de Personal Académico.

 UNIVERSIDAD DE MÁLAGA	<b>PE03. DEFINICIÓN DE LA POLÍTICA DE PERSONAL ACADÉMICO</b>	<i>Indicar el logo o nombre del Centro</i>
--	--	--

## 7. ARCHIVO

En el diagrama de flujo se pueden encontrar tanto los documentos que deben utilizarse como base para la ejecución de acciones, como aquellos que se generan en cada etapa (actas de reuniones, borradores, documentos finales,...).

Identificación del registro	Soporte de archivo	Responsable custodia	Tiempo de conservación
Propuesta inicial Política de Personal Académico	Papel o informático	Servicio de Personal Docente e Investigador	6 años
VºBº / Enmiendas y sugerencias	Papel o informático	Servicio de Personal Docente e Investigador	6 años
Política de Personal Académico	Papel o informático	Servicio de Personal Docente e Investigador	6 años

Aunque estas evidencias son externas al Centro, el Coordinador de Calidad del Centro recabará para su archivo las que considere oportunas.

## 8. RESPONSABILIDADES

- **Vicerrectorado competente:** elaborar la propuesta de Política de Personal Académico, difundir el documento, una vez aprobado y firmado.
- **Servicio de Personal Docente e Investigador:** custodiar los registros del proceso.
- **Servicio de Calidad, Planificación Estratégica y Responsabilidad Social:** validar el borrador de Política de Personal Académico, aportando las mejoras pertinentes.
- **Consejo de Gobierno:** aprobar el documento.
- **Rectora:** firmar el documento.



## 9. FLUJOGRAMA

### PE03. Definición de la Política de Personal Académico

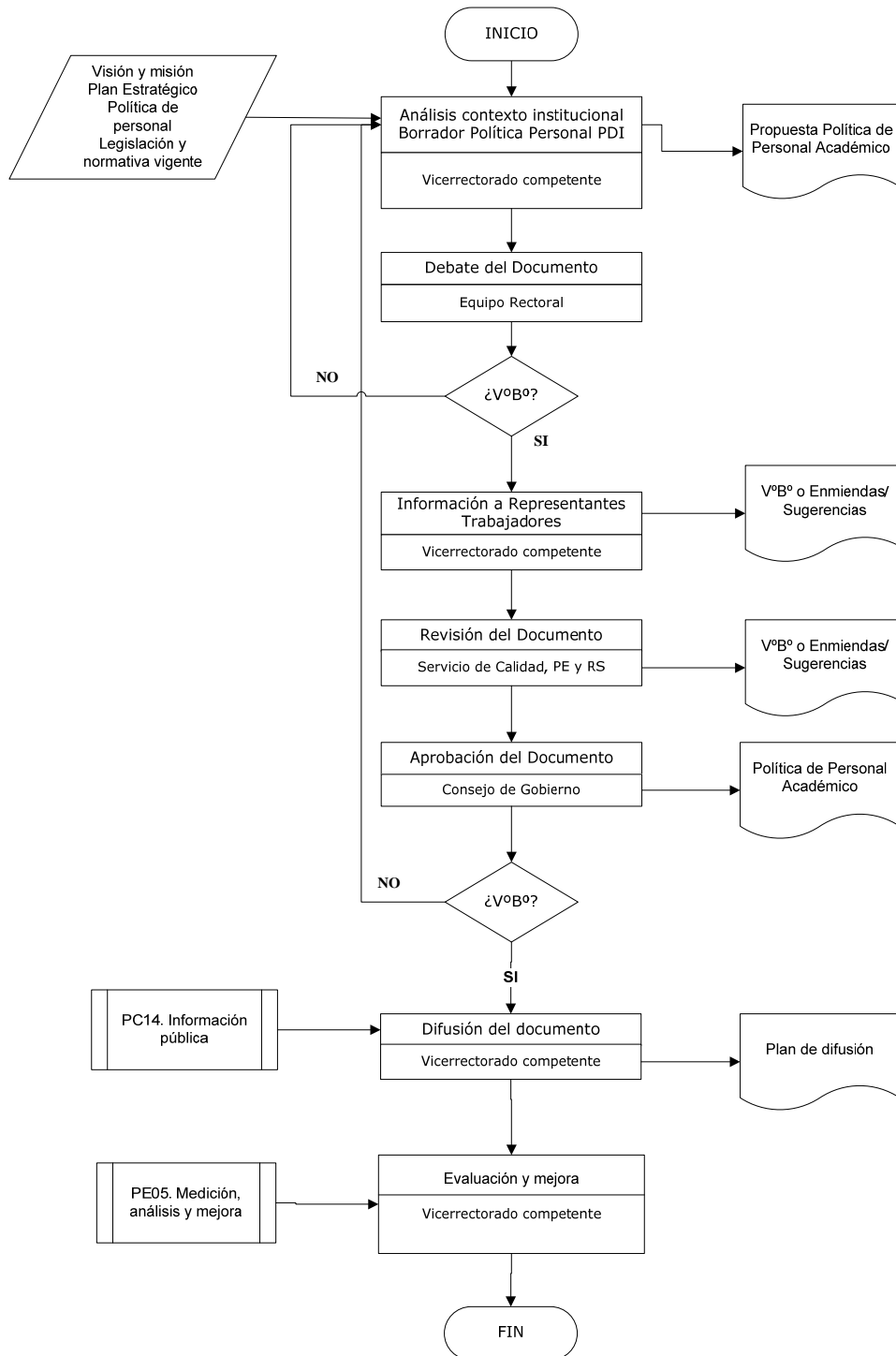

 <p>UNIVERSIDAD DE MÁLAGA</p>	<p><b>F01-PE03. POLÍTICA DE PERSONAL ACADÉMICO</b></p>	<p>LOGO DEL CENTRO (SI EXISTE)</p>
--	--	--

## **POLÍTICA DE PERSONAL ACADÉMICO DE LA UNIVERSIDAD DE MÁLAGA**

La Universidad de Málaga es consciente de la importancia de los Recursos Humanos como factor estratégico, alineándose con la Política y Estrategia de la Universidad.

Los principios orientadores de la política de personal académico se fundamentan, en primer lugar, en la calidad y competencias de las personas que la integran, como principal activo de la Organización y, en segundo lugar, en la voluntad de servicio y mejora continua.

La gestión estratégica y operacional de personal tiene como objetivo lograr una visión común, a fin de armonizar la satisfacción de las necesidades y deseos de sus principales grupos de interés.

Todo ello en el entorno del máximo respeto al ordenamiento jurídico vigente y las limitaciones que impongan anualmente las disponibilidades presupuestarias y la política estratégica de la Universidad en las distintas ofertas o aprobación de plantillas.

La política de personal académica afecta a todas las personas que prestan su servicio en la Universidad y a todas sus estructuras orgánicas, circunstancia ésta que, obliga a todos, en la consecución de los objetivos y metas que se definan.

En esta política se incluirán los siguientes puntos:

- Estudio y análisis de necesidades de personal para el cumplimiento de sus fines, de acuerdo con la política general de la Universidad.
- Estudio y análisis de las competencias requeridas por el personal en cada Centro o Unidad con el objetivo final del mejor desempeño de sus funciones.
- Procedimiento de dotación, convocatoria y provisión mediante concurso público de las distintas figuras de personal docente contratado.
- Criterios de captación y selección de personal.
- Criterios de promoción, reconocimientos e incentivos.
- Plan para la formación inicial y continua del personal académico.



 <p>UNIVERSIDAD DE MÁLAGA</p>	<p><b>F01-PE03. POLÍTICA DE PERSONAL ACADÉMICO</b></p>	<p>LOGO DEL CENTRO (SI EXISTE)</p>
--	--	--

- Criterios de los procesos de evaluación del personal que, en su caso, se diseñen y aprueben.
- Bases para promover la participación del personal en la toma de decisiones y en las distintas políticas que se pretendan desarrollar en el mismo.
- Criterios para detectar el grado de satisfacción del personal de la Universidad con la política y gestión de la misma.
- Seguimiento anual del cumplimiento de la política de personal.
- Revisión cada cuatro años del conjunto de la política de personal.

Edición	Fecha	Motivo de la modificación
00	30/04/08	Edición Inicial
01	19/06/13	Modificación de la Política de Calidad Modificación de los órganos de elaboración y revisión

<p>Elaboración:</p> <p>Vicerrectorado competente</p> <p>Fecha: 01/02/13</p>	<p>Revisión:</p> <p>Servicio de Calidad, Planificación Estratégica y Responsabilidad Social</p> <p>Fecha: 04/02/13</p>	<p>Aprobación:</p> <p>Consejo de Gobierno</p> <p>Fecha: 19/06/13</p>
---	--	--