



UNIVERSIDAD  
DE MÁLAGA

**UNIVERSIDAD DE MÁLAGA**  
**VICERRECTORADO DE COORDINACIÓN**  
**UNIVERSITARIA**

DOCUMENTO

**SISTEMA INTEGRADO DE INFORMACIÓN**  
**UNIVERSITARIA (SIU)**

- 1. INTRODUCCIÓN**
- 2. ¿QUÉ ES EL SIU?**
- 3. PROTOCOLO DE GENERACIÓN, CARGA Y VALIDACIÓN DE FICHEROS**



# 1. INTRODUCCIÓN

## Objetivos del Documento

- **Dar a conocer** el alcance y los objetivos que el Ministerio fija con la implantación del SIU, el tipo de información y la estructura de los ficheros de datos que se deberán incorporar al Sistema.

## 2. ¿QUÉ ES EL SIU?

### Definición

1. **Un Sistema Integrado de Información Universitaria** que puso en marcha el Ministerio de Educación.
2. **Está apoyado** en una potente herramienta informática.
3. **Permite mantener** una estructura de datos flexible y adaptada a las necesidades.
4. **Proporciona un conjunto de indicadores** que facilita la comparabilidad de las diferentes instituciones dentro del Sistema Universitario Español, tanto en el ámbito nacional como en el internacional.

## 2. ¿QUÉ ES EL SIU?

### Fases de desarrollo

- **El desarrollo del SIU es gradual y avanza consolidando niveles y áreas de información**

**1ª Fase: SE HAN DESARROLLADO EL ÁREA ACADÉMICA, EL ÁREA DE RECURSOS HUMANOS Y BECAS.**

**2ª Fase:**

**3ª Fase:**

## 2. ¿QUÉ ES EL SIU?

Sistemas de acceso

- **Se pondrán a disposición de los usuarios dos sistemas de acceso a la información**

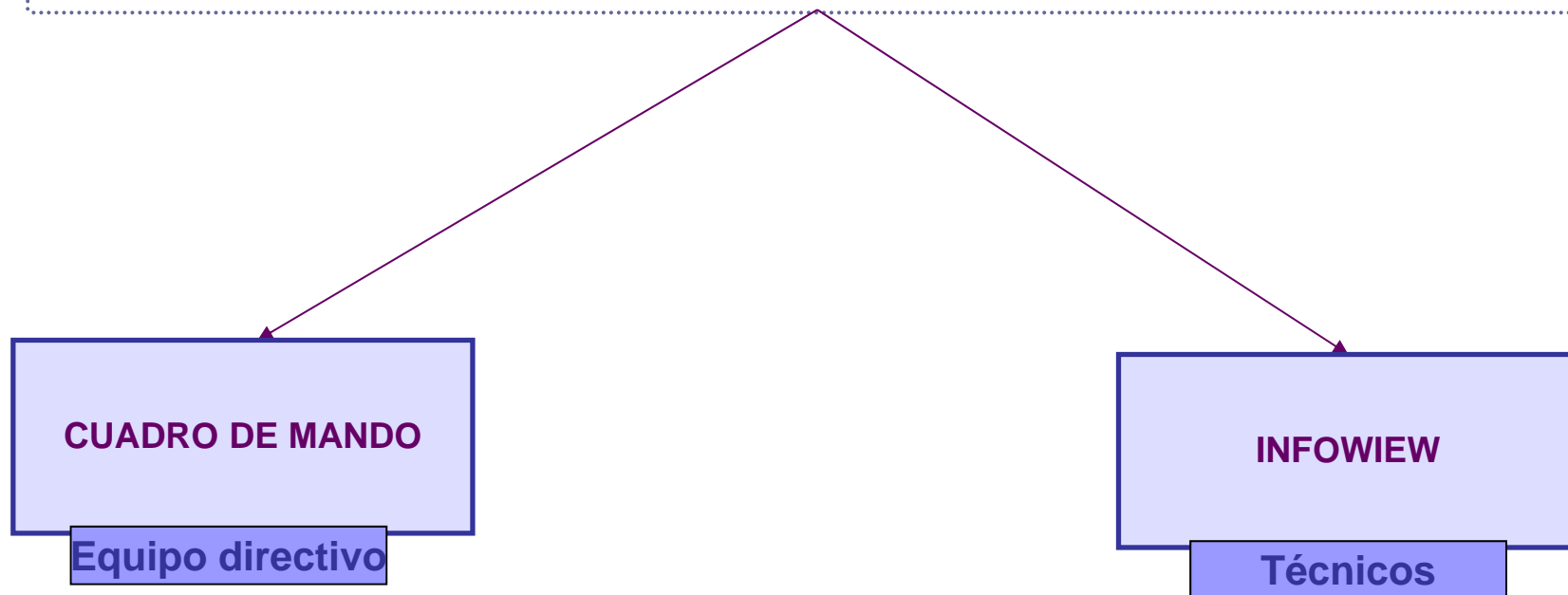

## 2. ¿QUÉ ES EL SIU?

Sistemas de acceso

Agentes implicados

- **Gestor y Administrador (Secretaria General de Universidades):** Realiza la primera validación y verificación de datos y garantiza la homogeneidad en las exigencias y en la formulación de indicadores con objeto de que toda la información sea comparable.
- **Supervisor (Universidades y CC.AA.):** Realizan la validación de datos que les correspondan.
  - ✓ CC.AA.: Se ocupa de la validación de indicadores de la PAU y Becas de la Comunidad.
  - ✓ UNIVERSIDAD: Se ocupa de validar el resto de la información: estructura, estudios, matrícula, acceso, rendimiento, movilidad, RR.HH. y becas.
- **Alto Cargo (MEC, CC.AA., Universidad):** El alto cargo en la universidad no tendrá responsabilidad en la gestión.

### 3. PROTOCOLO DE GENERACIÓN, CARGA Y VALIDACIÓN DE FICHEROS LA INVESTIGACIÓN

Tareas

- **El SIU** exige a la universidad la generación, carga y validación de una serie de informaciones en ficheros XML para un curso académico determinado

