



Índice

1. Objeto
2. Alcance
3. Referencias/Normativa
4. Definiciones
5. Desarrollo de los procesos
6. Seguimiento y Medición
7. Archivo
8. Responsabilidades
9. Flujograma

ANEXOS:

No proceden

Edición	Fecha	Motivo de la modificación
00	03/12/09	Edición Inicial
01	16/01/14	Adaptación lenguaje de género

Elaboración: Comisión de Garantía de la Calidad del Centro Fecha: 14/01/14	Revisión: Servicio de Calidad, Planificación Estratégica y Responsabilidad Social Fecha: 15/01/14	Aprobación: Junta de Centro Fecha: 16/01/14
---	---	---



1. OBJETO

El objeto del presente procedimiento es establecer la sistemática a aplicar para gestionar la evaluación de los aprendizajes que los alumnos adquieren o han de adquirir en el desarrollo del programa formativo.

2. ALCANCE

Este procedimiento será de aplicación tanto en la gestión como en la revisión del desarrollo de los diferentes métodos empleados en la evaluación de los estudiantes dentro de los programas formativos ligados a las titulaciones de las que la Facultad de Ciencias Económicas y Empresariales es responsable.

3. REFERENCIAS/NORMATIVA

- Planes de Estudio de las titulaciones del Centro.
- Guías docentes.
- Ley de protección de datos.

4. DEFINICIONES

- **Competencias:** conjunto de conocimientos y destrezas relacionados con un perfil profesional que el alumno debe adquirir en su aprendizaje.

5. DESARROLLO DE LOS PROCESOS

El Equipo de Dirección del Centro elabora una propuesta de calendario oficial de exámenes y la eleva a la Comisión de Ordenación Académica para su estudio. Los Consejos de Departamento discuten y aprueban las Guías Docentes de las diferentes asignaturas, que remite al centro para su aprobación. Dichas guías docentes incluyen los mecanismos de evaluación de cada asignatura. A lo largo del curso, el centro proveerá los mecanismos necesarios para la correcta coordinación de las diferentes pruebas evaluativas de las asignaturas y la Comisión de Ordenación Académica velará por su cumplimiento.

La Comisión de Ordenación Académica estudia el calendario oficial de exámenes y las Guías Docentes de las titulaciones de las que es responsable, y en base a este análisis informa a la Junta de Centro que será la encargada de aprobarlas.



Una vez aprobado se eleva a Consejo de Gobierno para su aprobación definitiva y publicación.

El calendario de exámenes se publicará, a través de la web del Centro, con antelación suficiente para que el alumnado tenga conocimiento del mismo.

Las pruebas evaluativas y exámenes se realizarán siguiendo la normativa que establezca la Universidad de Málaga.

Las calificaciones se comunicarán según los cauces establecidos por la normativa universitaria así como el procedimiento y los plazos para la revisión de los exámenes.

El proceso termina con la firma de las actas por parte del profesorado responsable.

6. SEGUIMIENTO Y MEDICIÓN

Se analizarán los siguientes indicadores:

- Tasa de rendimiento. (IN27-PC07)
- Tasa de éxito. (IN28-PC07)
- Duración media de los estudios. (IN08-PC07)
- Satisfacción del alumnado con los sistemas de evaluación. (IN29-PC07)

Mediante el proceso PE05. Medición, análisis y mejora continua, se revisará cómo se ha desarrollado el proceso y si se han alcanzado los objetivos planteados.

7. ARCHIVO

Identificación del registro	Soporte de archivo	Responsable custodia	Tiempo de conservación
Acta de aprobación del calendario oficial de exámenes y Guías Docentes	Papel y/o informático	Equipo Directivo/Junta de Centro	6 años

Acta de aprobación del calendario oficial de exámenes y Guías Docentes del Consejo de Gobierno	Papel y/o informático	Secretaría Consejo de Gobierno	6 años
Actas firmadas	Papel y/o informático	Secretaría del Centro	Indefinido
Exámenes	Papel y/o informático	Departamento y/o Profesor responsable de la asignatura	5 años
Acta de informe favorable de la Comisión de Ordenación Académica del Centro, en relación a las programaciones docentes	Papel y/o informático	Secretaría de la Comisión de Ordenación Académica del Centro	6 años

8. RESPONSABILIDADES

- **Equipo de Dirección:** responsable de elaborar una propuesta de calendario oficial de exámenes.
- **Junta de Centro:** responsable de aprobar el calendario oficial de exámenes y las guías docentes.
- **Profesor responsable de cada materia o asignatura:** será el responsable de la efectiva aplicación del sistema de evaluación del aprendizaje
- **Consejo de Departamento:** Responsables de analizar, discutir y aprobar las guías docentes y remitirlas a la dirección del centro para su discusión y aprobación.
- **Comisión de Ordenación Académica:** responsable de analizar las guías docentes y el calendario de exámenes.
- **Comisión de Garantía de la Calidad del Centro:** responsable del seguimiento, medición y análisis de cómo se ha desarrollado el proceso y si se han alcanzado los objetivos necesarios.

9. FLUJOGRAMA

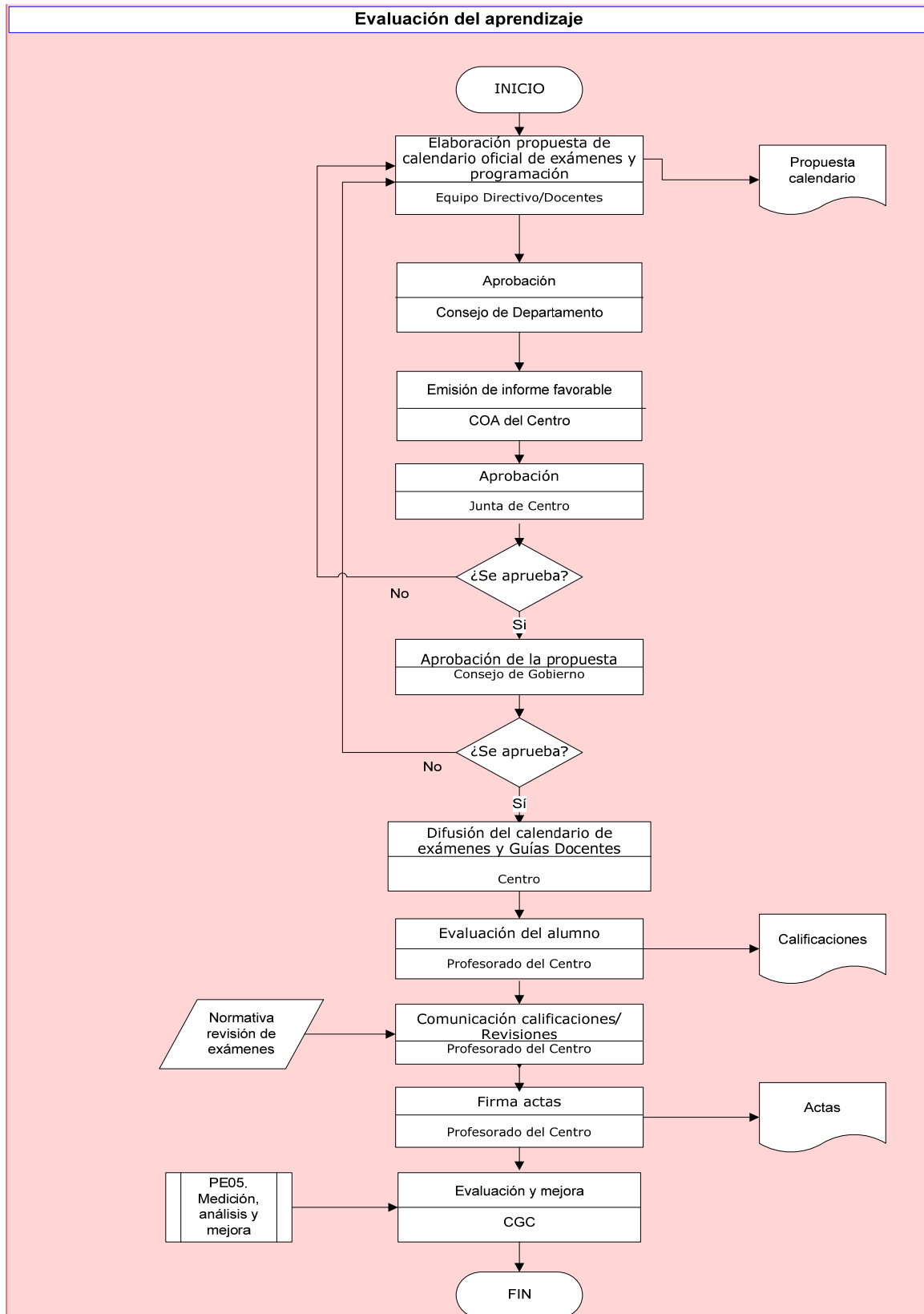

[U1]