

Centro Responsable: **Facultad de Ciencias de la Educación**

Centro/s en que se imparte: **Facultad de Ciencias de la Educación**

Créditos: **60 ECTS**  
(1 año) Rama: **Ciencias Sociales y Jurídicas** Tipo Enseñanza: **Presencial**

Precio recomendado: **29,57 €/ crédito matriculado**  
(precios públicos 15-16) Horario: **Tarde** Número de Plazas: **10 UMA**

Lenguas utilizadas:  
**Castellano**

## Perfil de acceso recomendado

Dirigido a quienes posean un título de Grado o equivalente en Educación (u otras Ciencias Sociales), en Ciencias (Ambientales, Biología, etc), o en otras disciplinas con competencias que permitan un acercamiento global al medio ambiente.

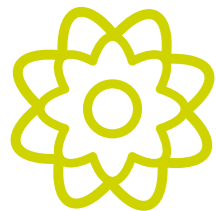

## FACULTAD DE CIENCIAS DE LA EDUCACIÓN

Campus de Teatinos. 29071. Málaga.

decanato@ccee.uma.es

Tel. secretaría: 952 13 11 50

www.uma.es/cipd

www.uma.es/master-en-educadoreducadora-ambiental



## Máster Universitario

### en Educador/a Ambiental

(título conjunto UCO, UGR, UCA, UAL, UPO y UMA)

# UNIVERSIDAD DE MÁLAGA



## Descripción

El Máster Universitario en Educador/a Ambiental (título conjunto UMA, OCU, UGR, UCA, UAL y UPO) trata de formar a profesionales en Educación Ambiental, ya sea en la construcción y desarrollo de programas de Educación Ambiental y en aspectos básicos relacionados con la investigación educativa, siempre desde un compromiso ético orientado hacia la sostenibilidad, desde una perspectiva transdisciplinar y con un enfoque encaminado tanto a contextos educativos formales como no formales.

## Objetivos

- Comprender y asumir la necesidad de la Educación Ambiental desde un punto de vista transdisciplinar, como un instrumento para la sostenibilidad.
- Analizar modelos y estrategias de formación dirigidas a la intervención educativa.
- Promover criterios e instrumentos para el diseño, desarrollo, aplicación y evaluación de programas para la Educación Ambiental, tanto en contextos formales como no formales.
- Proporcionar una formación básica en tareas de innovación e investigación en Educación Ambiental.
- Posibilitar la gestión y movilización de recursos humanos, ambientales y materiales (documentales, textuales, audiovisuales y multimedia) para la Educación Ambiental.

## Preinscripción y acceso

La preinscripción y el acceso al Máster se efectúa conforme a los procedimientos establecidos por Distrito Único Andaluz, en los plazos y condiciones fijadas para todos los Másteres Universitarios Oficiales que se imparten en las universidades públicas andaluzas (más información en <http://www.infouma.uma.es/acceso/>).

## Empleabilidad

El título capacita para desarrollar labores de profesional en Educación Ambiental a nivel de Máster. Los egresados pueden trabajar en el campo de la comunicación ambiental, así como educadores/as ambientales y asesores de educación. También pueden desarrollar tareas de diseño de recursos y programas de Educación Ambiental y desempeñar cargos de responsabilidad en la gestión de equipamientos en centros de Educación Ambiental y espacios naturales. La Organización Internacional del Trabajo augura un alto crecimiento del “empleo verde” en la próxima década, de la misma forma que constata un mejor comportamiento del sector en periodos de crisis.

## Plan de estudios

<b>Módulo I. COMÚN AL ITINERARIO PROFESIONAL Y AL INVESTIGADOR</b>	<b>ECTS</b>
MEDIO AMBIENTE Y EDUCACIÓN AMBIENTAL	4
LA PROBLEMÁTICA AMBIENTAL DESDE UN ENFOQUE EDUCATIVO	4
DIFICULTADES DE APRENDIZAJE	4
FUNDAMENTOS Y ESTRATEGIAS DE INTERVENCIÓN EN EDUCACIÓN AMBIENTAL	4
EVALUACIÓN EN EDUCACIÓN AMBIENTAL	4
RECURSOS PARA LA EDUCACIÓN AMBIENTAL	4
ACCIÓN COMUNITARIA, COOPERACIÓN, INTERCULTURALIDAD, SOLIDARIDAD E INMIGRACIÓN	4
<b>Módulo II. ESPECÍFICO ITINERARIO PROFESIONAL</b>	<b>ECTS</b>
INSTITUCIONALIZACIÓN Y DESARROLLO PROFESIONAL DEL EDUCADORA AMBIENTAL	4
EDUCADOR AMBIENTAL Y COMUNICACIÓN	4
LA EDUCACIÓN AMBIENTAL EN EL CURRÍCULUM ESCOLAR	4
DISEÑO Y GESTIÓN DE CAMPAÑAS, EQUIPAMIENTOS, ACTIVIDADES Y RECURSOS	4
<b>Módulo III. APLICACIÓN ITINERARIO PROFESIONAL</b>	<b>ECTS</b>
PRÁCTICUM EN EMPRESAS O INSTITUCIONES	10
TRABAJO FIN DE MÁSTER	10
<b>Módulo II. ESPECÍFICO ITINERARIO INVESTIGADOR</b>	<b>ECTS</b>
MARCOS TEÓRICOS Y LÍNEAS DE INVESTIGACIÓN EN EDUCACIÓN AMBIENTAL	4
ESTRATEGIAS E INSTRUMENTOS PARA LA INVESTIGACIÓN EN EDUCACIÓN AMBIENTAL	4
ELABORACIÓN DE PROYECTOS E INFORMES DE INVESTIGACIÓN EN EL ÁMBITO EDUCATIVO	4
EVALUACIÓN DE PROGRAMAS DE EDUCACIÓN AMBIENTAL	4
<b>Módulo III. APLICACIÓN ITINERARIO INVESTIGADOR</b>	<b>ECTS</b>
TRABAJO DE CAMPO EN EMPRESAS/INSTITUCIONES	10
TRABAJO FIN DE MÁSTER	10