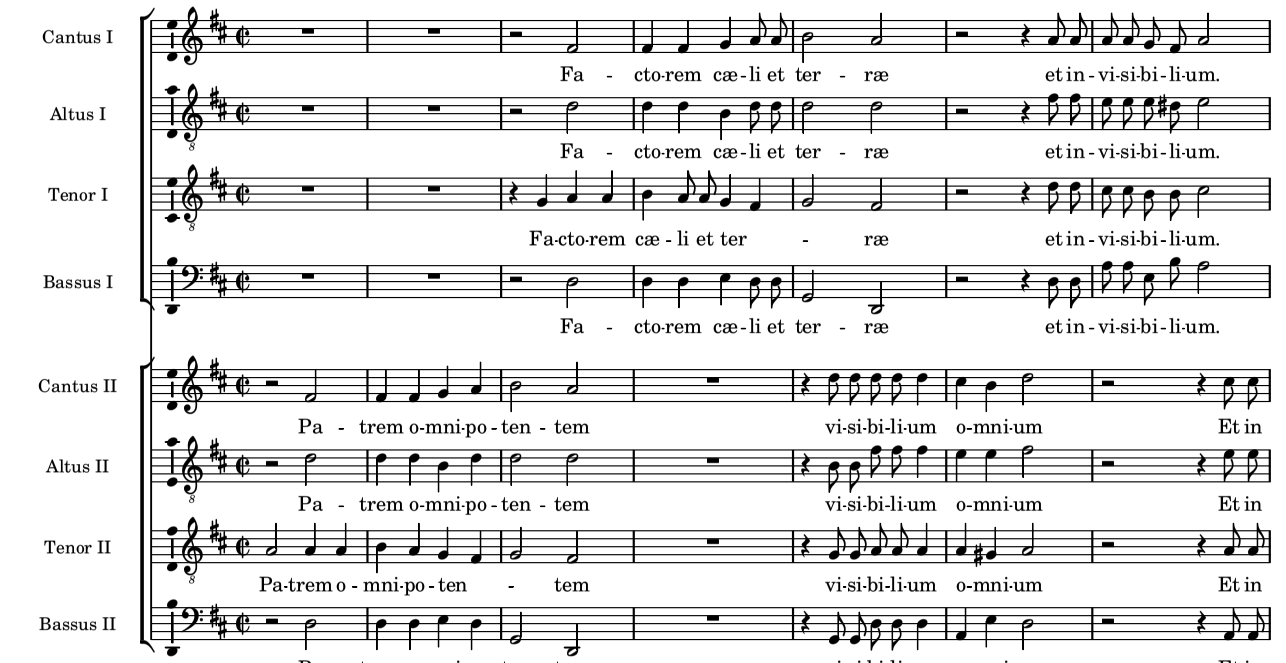
Cantus I
Fa - cto-rem cæ-li et ter - ræ et in-vi-si-bi-li-um.
Altus I
Fa - cto-rem cæ-li et ter - ræ et in-vi-si-bi-li-um.
Tenor I
Fa-cto-rem cæ-li et ter - ræ et in-vi-si-bi-li-um.
Bassus I
Fa - cto-rem cæ-li et ter - ræ et in-vi-si-bi-li-um.
Cantus II
Pa - trem o-mni-po-ten-tem vi-si-bi-li-um o-mni-um Et in
Altus II
Pa - trem o-mni-po-ten-tem vi-si-bi-li-um o-mni-um Et in
Tenor II
Pa-trem o-mni-po-ten - tem vi-si-bi-li-um o-mni-um Et in
Bassus II
Pa - trem o-mni-po-ten-tem vi-si-bi-li-um o-mni-um Et in

8

Et in u-num Do-mi-num Je-sum Chri - stum Et ex

Et in u-num Do-mi-num Je-sum Chri - stum Et ex

Et in u-num Do-mi-num Je-sum Chri - stum Et ex

Et in u-num Do-mi-num Je-sum Chri - stum Et ex

u-num Do-mi-num Je-sum Chri - - stum, Fi - li-um De - i u - ni - ge - ni-tum.

u-num Do-mi-num Je-sum Chri - stum Fi - li-um De - i u - ni - ge - ni-tum.

u-num Do-mi-num Je-sum Chri - - stum, Fi - li-um De - i u - ni - ge - ni-tum.

u-num Do-mi-num Je-sum Chri - stum Fi - li-um De - i u - ni - ge - ni - tum.

15

Pa-tre na-tum an-te o-mni-a sæ - cu-la lu - men de lu-mi-ne

Pa-tre na-tum an-te o-mni-a sæ - cu-la lu - men de lu-mi-ne

Pa-tre na-tum an-te o-mni-a sæ - cu-la lu - men de lu-mi-ne

Pa-tre na-tum an-te o-mni-a sæ - cu-la lu - men de lu-mi-ne

De - um de De - o De - um ve-rum de De - o ve -

De - um de De - o De - um ve-rum de De-o ve -

De - um de De - o De - um ve-rum de De - o ve -

De - um de De - o De - um ve-rum de De - o ve -

22

Ge - ni-tum, non fa-ctum con-sub-stan-ti-a-lem Pa - tri per quem o-mni-a fa-cta sunt

Ge - ni-tum, non fa-ctum, con - sub-stan-ti-a-lem Pa - tri per quem o-mni-a fa-cta sunt

Ge - ni-tum, non fa - ctum, con - sub-stan - ti-a-lem Pa - tri per quem o-mni-a fa - cta sunt

Ge - ni-tum, non fa-ctum, con - sub-stan-ti-a-lem Pa - tri per quem o-mni-a fa-cta sunt

ro. per quem o-mni-a fa - cta sunt. Qui pro-pter

ro. per quem o-mni-a fa - cta sunt. Qui pro-pter

ro. per quem o-mni-a fa - cta sunt. Qui pro-pter

ro. per quem o-mni-a fa - cta sunt.

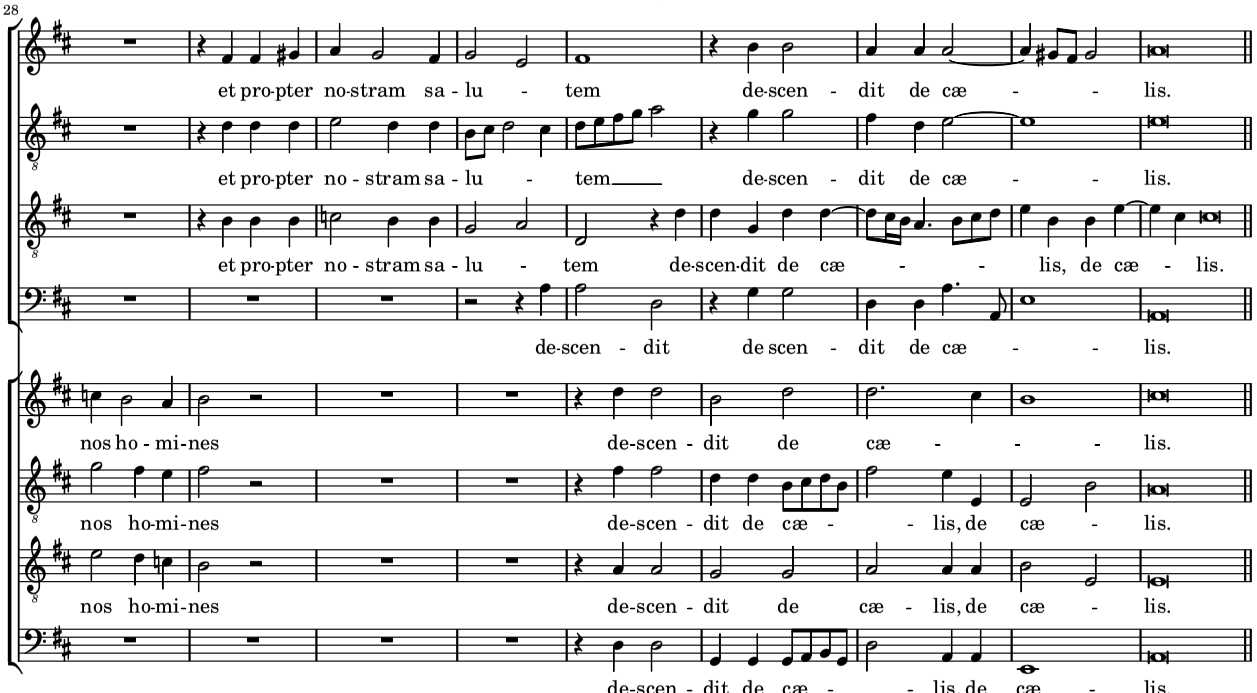
28
et pro-pter no-stram sa - lu - tem de-scen - dit de cæ - - lis.
et pro-pter no - stram sa - lu - tem de-scen - dit de cæ - - lis.
et pro-pter no - stram sa - lu - tem de-scen-dit de cæ - - lis, de cæ - lis.
de-scen - dit de scen - dit de cæ - - lis.
nos ho - mi-nes de-scen - dit de cæ - - - lis.
nos ho-mi-nes de-scen - dit de cæ - - lis, de cæ - lis.
nos ho-mi-nes de-scen - dit de cæ - lis, de cæ - lis.
de-scen - dit de cæ - - lis, de cæ - lis.

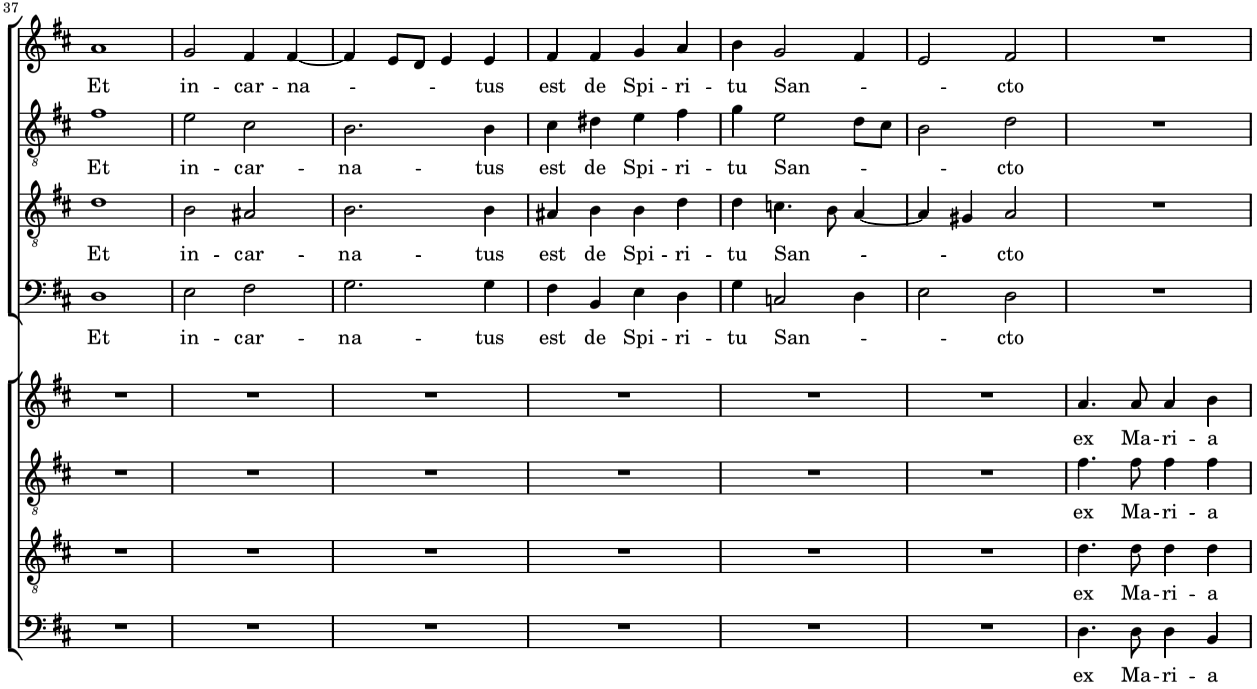
37
Et in - car - na - - tus est de Spi - ri - tu San - - cto
Et in - car - na - tus est de Spi - ri - tu San - - cto
Et in - car - na - tus est de Spi - ri - tu San - - cto
Et in - car - na - tus est de Spi - ri - tu San - - cto
ex Ma - ri - a
ex Ma - ri - a
ex Ma - ri - a
ex Ma - ri - a

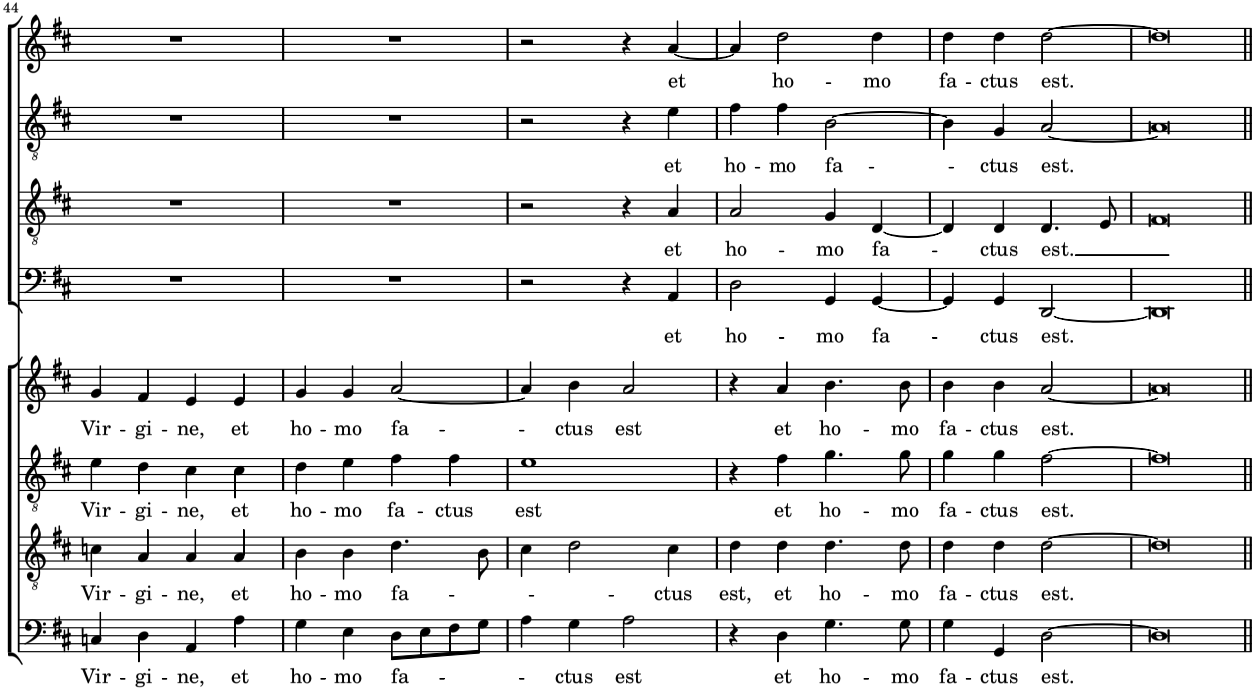
44
et ho - mo fa - ctus est.
et ho - mo fa - - ctus est.
et ho - mo fa - ctus est.
et ho - mo fa - ctus est.
Vir - gi - ne, et ho - mo fa - - ctus est et ho - mo fa - ctus est.
Vir - gi - ne, et ho - mo fa - ctus est et ho - mo fa - ctus est.
Vir - gi - ne, et ho - mo fa - - - ctus est, et ho - mo fa - ctus est.
Vir - gi - ne, et ho - mo fa - - ctus est et ho - mo fa - ctus est.

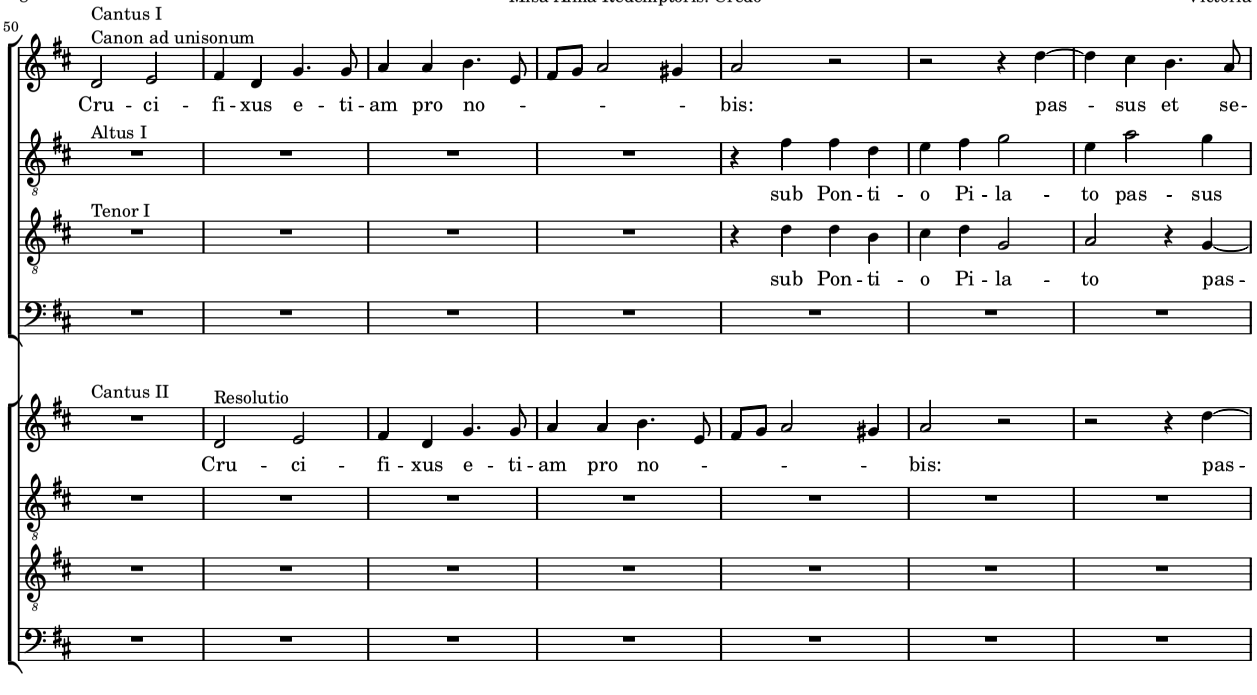
50
Cantus I
Canon ad unisonum
Cru - ci - fi - xus e - ti - am pro no - - - bis: pas - sus et se-
Altus I
sub Pon - ti - o Pi - la - to pas - sus
Tenor I
sub Pon - ti - o Pi - la - to pas -
Cantus II
Resolutio
Cru - ci - fi - xus e - ti - am pro no - - - bis: pas -

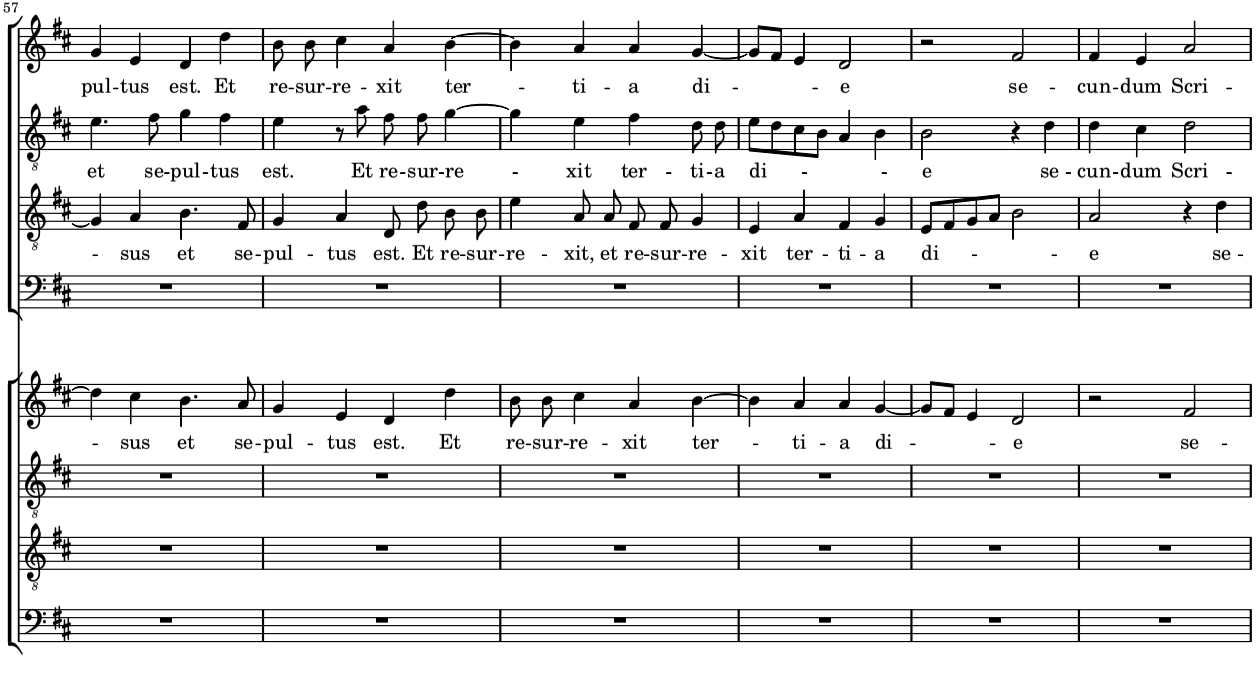
57
pul-tus est. Et re-sur-re - xit ter - ti - a di - - e se - cun-dum Scri -
et se-pul-tus est. Et re-sur-re - xit ter - ti-a di - - e se - cun-dum Scri -
- sus et se-pul - tus est. Et re-sur-re - xit, et re-sur-re - xit ter - ti - a di - - e se -
- sus et se-pul - tus est. Et re-sur-re - xit ter - ti - a di - - e se -

63

ptu - ras. Et a-scen-dit in cæ - lum: se-det ad dex-te-ram Pa - -

ptu - ras, se-cun-dum Scri - ptu - ras. Et a - scen-dit in cæ - lum: se-det ad dex - te-ram Pa-

cun-dum Scri - ptu - ras. Et a-scen-dit in cæ - lum se-det ad dex-te-ram Pa - -

cun-dum Scri - ptu - ras. Et a-scen-dit in cæ - lum: se-det ad dex - te - ram Pa-

71

- - tris. Et i - te - rum ven-tu-rus est cum glo - ri - a ju - di - ca - re vi - vos et mor-tu -

tris. Et i - te - rum ven - tu-rus est cum glo-ri - a ju-di-ca - re vi - vos et mor -

- - tris. Et i - te - rum ven - tu-rus est cum glo - ri - a ju - di - ca - re

- - - - tris. Et i - te - rum ven-tu-rus est cum glo-ri - a ju - di - ca - re vi -

79

os: cu - jus re-gni non e - rit fi - - nis non e - rit fi - - - nis.

tu - os: cu - jus re - gni non e - rit fi - nis, non e - rit fi - - nis.

vi-vos et mor - tu - os: cu - jus re - gni non e - rit fi - nis, non e-rit fi - - nis.

vos et mor-tu - os: cu - jus re-gni non e - rit fi - - nis.

88

Et in Spi - ri-tum San - ctum Do-mi-num qui ex Pa-tre Fi - li - o- que

Et in Spi - ri-tum San-ctum Do - mi-num qui ex Pa-tre Fi - li - o- que

Et in Spi-ri - tum San - ctum Do - mi-num qui ex Pa-tre Fi - li - o - que pro - ce -

Et in Spi - ri-tum San-ctum Do - mi-num qui ex Pa-tre Fi - li - o - que pro - ce -

et vi-vi - fi - can - tem

et vi - vi - fi-can - tem

et vi - vi - fi-can - tem

et vi - vi - fi-can - tem

96

pro-ce - dit. si-mul ad-o-ra - tur et con-glo-ri-fi - ca - tur:

pro - ce - dit. si-mul ad-o-ra - tur et con-glo-ri-fi - ca - tur:

- - dit. si-mul ad-o-ra - tur et con-glo-ri-fi - ca - tur:

- - dit. si-mul ad-o-ra - tur et con-glo-ri-fi - ca - tur:

Qui cum Pa - tre et Fi - li - o si-mul ad-o-ra - tur et con-glo-ri-fi-ca -

Qui cum Pa - tre et Fi - li - o si-mul ad-o-ra - tur et con-glo-ri-fi-ca -

Qui cum Pa - tre et Fi - li - o si-mul ad-o-ra - tur et con-glo-ri-fi-ca -

Qui cum Pa - tre et Fi - li - o si-mul ad-o-ra - tur et con-glo-ri-fi-ca -

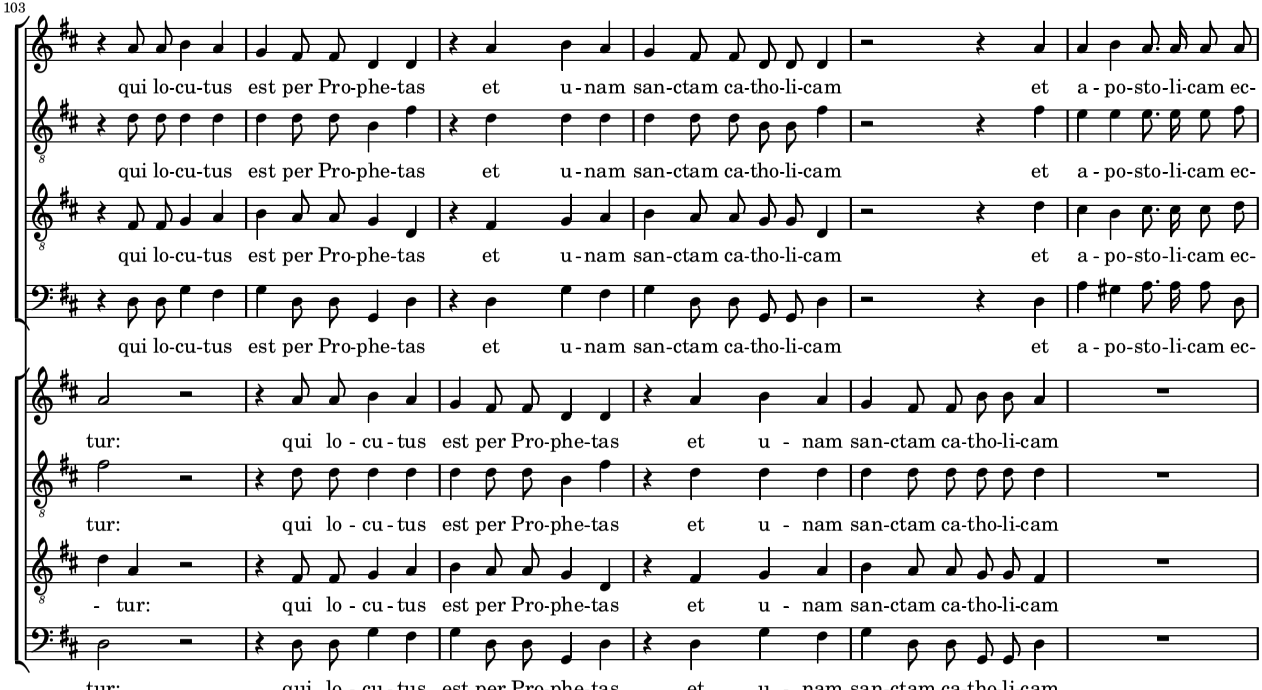
103
qui lo-cu-tus est per Pro-phe-tas et u-nam san-ctam ca-tho-li-cam et a-po-sto-li-cam ec-
qui lo-cu-tus est per Pro-phe-tas et u-nam san-ctam ca-tho-li-cam et a-po-sto-li-cam ec-
qui lo-cu-tus est per Pro-phe-tas et u-nam san-ctam ca-tho-li-cam et a-po-sto-li-cam ec-
qui lo-cu-tus est per Pro-phe-tas et u-nam san-ctam ca-tho-li-cam et a-po-sto-li-cam ec-
tur: qui lo-cu-tus est per Pro-phe-tas et u-nam san-ctam ca-tho-li-cam
tur: qui lo-cu-tus est per Pro-phe-tas et u-nam san-ctam ca-tho-li-cam
-tur: qui lo-cu-tus est per Pro-phe-tas et u-nam san-ctam ca-tho-li-cam
tur: qui lo-cu-tus est per Pro-phe-tas et u-nam san-ctam ca-tho-li-cam

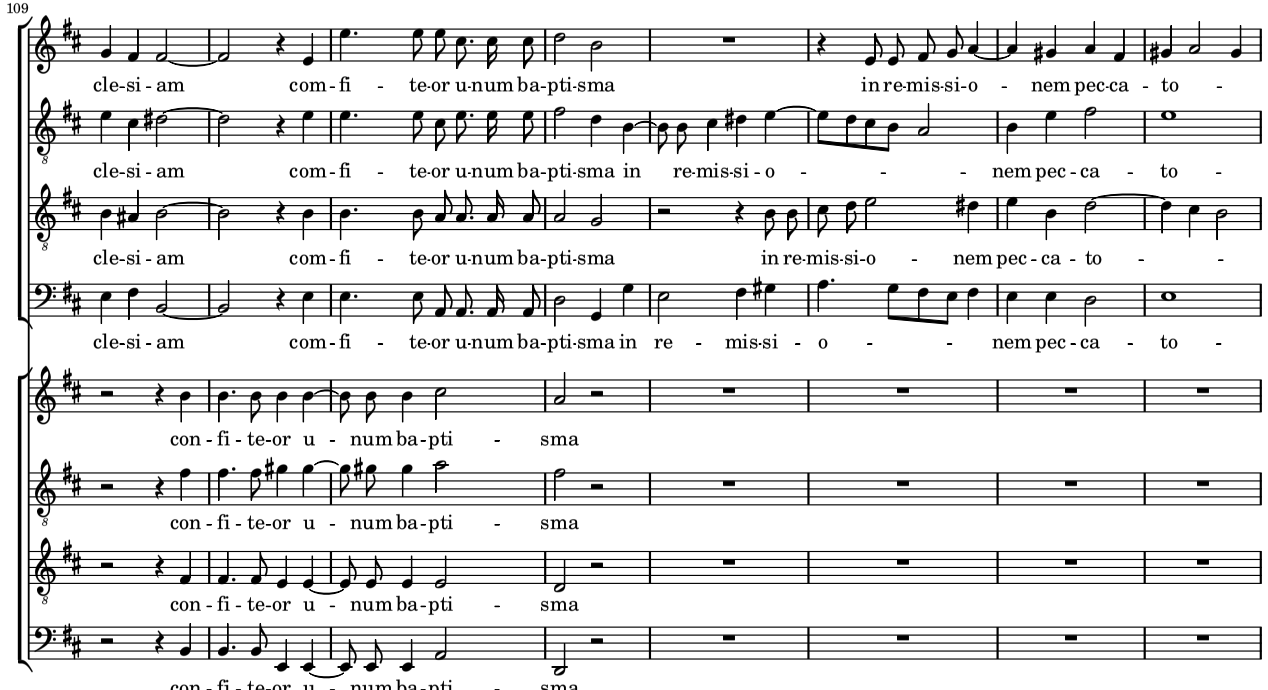
109
cle-si-am com-fi - te-or u-num ba-pti-sma in re-mis-si-o - nem pec-ca - to -
cle-si-am com-fi - te-or u-num ba-pti-sma in re-mis-si-o - - - nem pec-ca - to -
cle-si-am com-fi - te-or u-num ba-pti-sma in re-mis-si-o - nem pec-ca - to - -
cle-si-am com-fi - te-or u-num ba-pti-sma in re - mis-si - o - - nem pec-ca - to -
con-fi-te-or u - num ba-pti - sma
con-fi-te-or u - num ba-pti - sma
con-fi-te-or u - num ba-pti - sma
con-fi-te-or u - num ba-pti - sma

117

rum. Et ex-pe-cto re-sur-re-cti-o-nem mor-tu - o - rum et vi-tam ven - tu-ri sæ - cu-li. A -

rum. Et ex-pe-cto re-sur-re-cti-o-nem mor-tu - o - rum et vi-tam ven - tu-ri sæ - cu-li. A-men, et

rum. Et ex-pe-cto re-sur-re-cti-o-nem mor-tu - o - rum et vi - tam ven-tu-ri sæ - cu-li. A -

rum. Et ex-pe-cto re-sur-re-cti-o-nem mor-tu - o - rum et vi - tam ven-tu-ri sæ - cu-li. A-men, et

Et ex-spe-cto re-sur-re-cti-o - nem et vi - tam et vi - - tam

Et ex-spe-cto re-sur-re-cti-o - nem et vi - tam et vi-tam ven - tu - ri sæ - cu-

Et ex-spe-cto re-sur-re-cti-o - nem et vi - tam et vi-tam ven - tu-ri sæ -

Et ex-spe-cto re-sur-re-cti-o - nem et vi - tam et vi - tam ven - tu-ri sæ - cu-

125

- men, ven - tu - ri sæ - cu - li. A - men, et vi - tam ven - tu - ri sæ - cu - li. A - men, a - men.

vi - tam ven - tu - ri sæ - cu - li. A - men, et vi - tam ven - tu - ri sæ - cu - li. A - men, a - men.

men, et vi - tam ven - tu - ri sæ - cu - li. A - men, et vi - tam ven - tu - ri sæ - cu - li. A - men, a - men.

vi - tam ven - tu - ri sæ - cu - li. A - men, et vi - tam ven - tu - ri sæ - cu - li. A - men, a - men.

ven - tu - ri sæ - cu - li. A - - men.

li. A - - men, a - - men.

- cu - li. A - men, a - - men, a - men, et vi - tam ven - tu - ri sæ - cu - li. A - men.

li. A - men, et vi - tam ven - tu - ri sæ - cu - li. A - men et vi - tam ven - tu - ri sæ - cu - li. A - men.