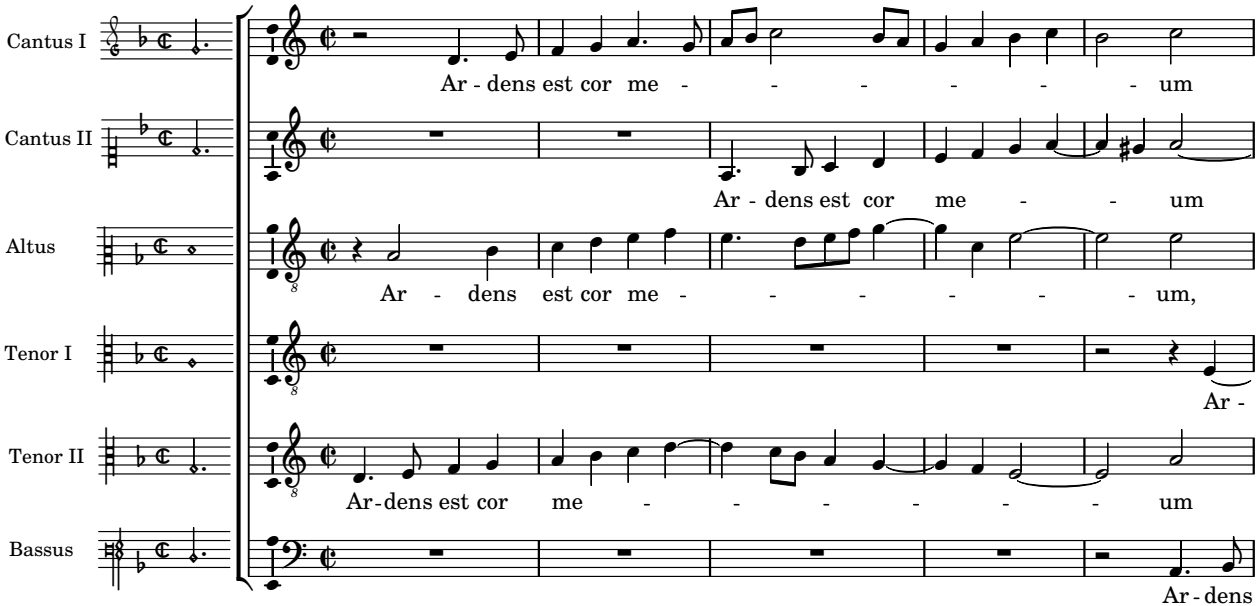
Cantus I
Ar - dens est cor me - - - - - - um
Cantus II
Ar - dens est cor me - - um
Altus
Ar - dens est cor me - - - - - - um,
Tenor I
Ar -
Tenor II
Ar-dens est cor me - - - - - - um
Bassus
Ar - dens

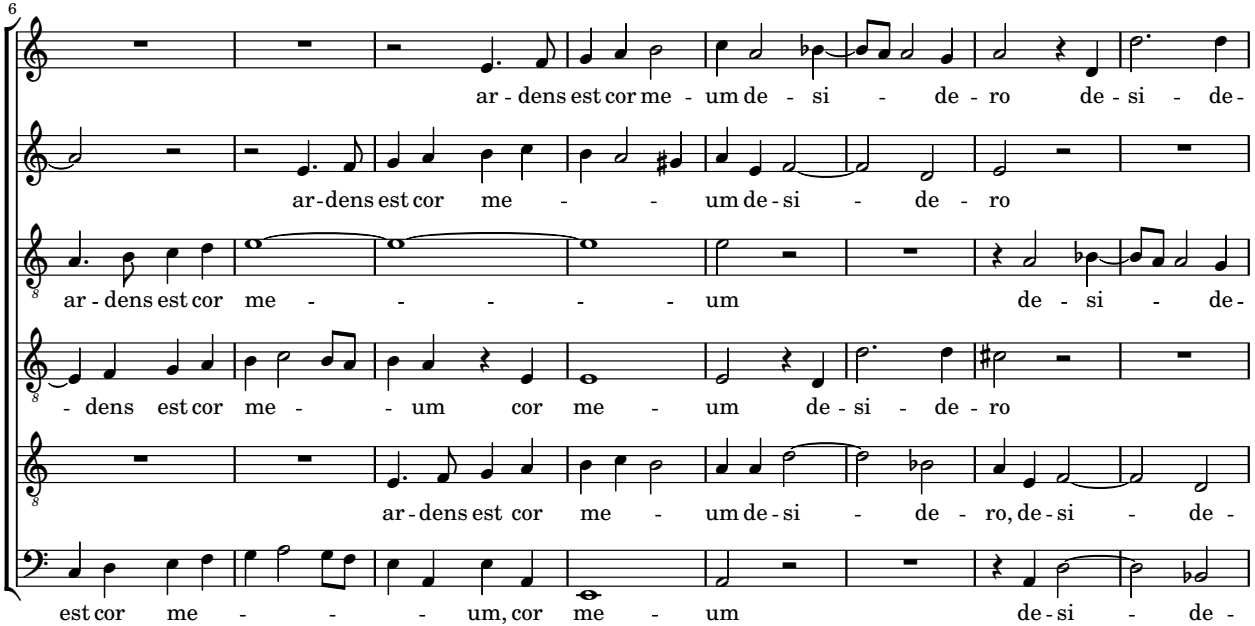
6
ar - dens est cor me - um de - si - de - ro de - si - de-
ar-dens est cor me - - um de-si - de - ro
ar - dens est cor me - - - - - um de - si - de-
- dens est cor me - - um cor me - um de - si - de - ro
ar - dens est cor me - um de - si - de - ro, de - si - de -
est cor me - - - um, cor me - um de - si - de -

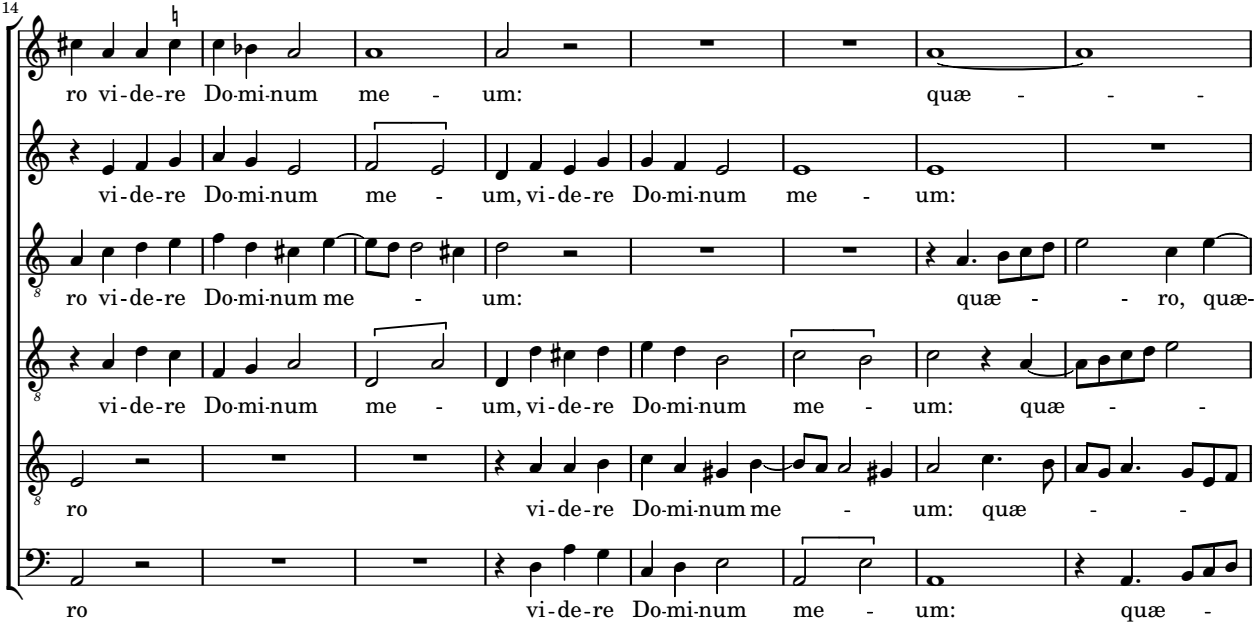
14
ro vi-de-re Do-mi-num me - um: quæ - - -
vi-de-re Do-mi-num me - um, vi-de-re Do-mi-num me - um:
ro vi-de-re Do-mi-num me - um: quæ - - ro, quæ-
vi-de-re Do-mi-num me - um, vi-de-re Do-mi-num me - um: quæ - -
ro vi-de-re Do-mi-num me - um: quæ - -
ro vi-de-re Do-mi-num me - um: quæ -

22

ro quæ - - ro et non in - ve - ni - o et non in-ve-ni - o, et non in - ve - ni-

quæ - ro et non in - ve - ni - o, et non in-ve - ni - o

- - - ro et non in-ve-ni - o et non in - ve - ni-

ro, quæ - - ro et non in - ve - ni - o, et non in-ve-ni-

- - ro et non in-ve-ni - o u -

- ro quæ - ro et non in - ve - ni - o et non in - ve - ni-

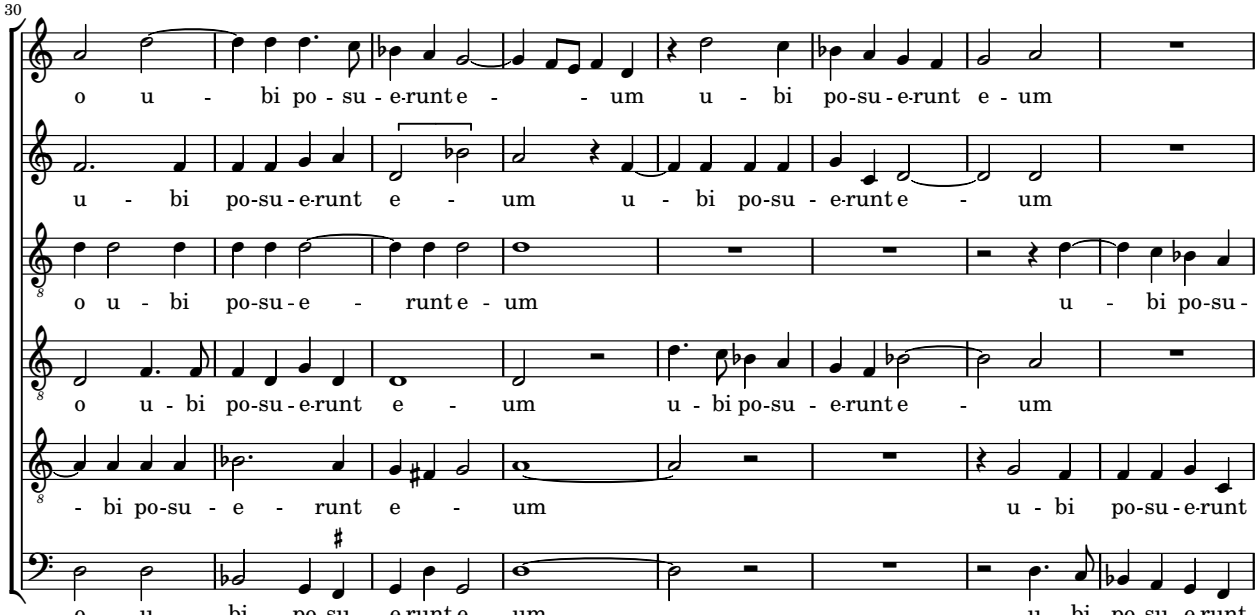
30
o u - bi po - su - e-runt e - - um u - bi po-su - e-runt e - um
u - bi po-su - e-runt e - um u - bi po-su - e-runt e - um
o u - bi po-su - e - runt e - um u - bi po-su -
o u - bi po-su - e-runt e - um u - bi po-su - e-runt e - um
- bi po-su - e - runt e - um u - bi po-su - e-runt
o u - bi po-su - e-runt e - um u - bi po-su - e-runt

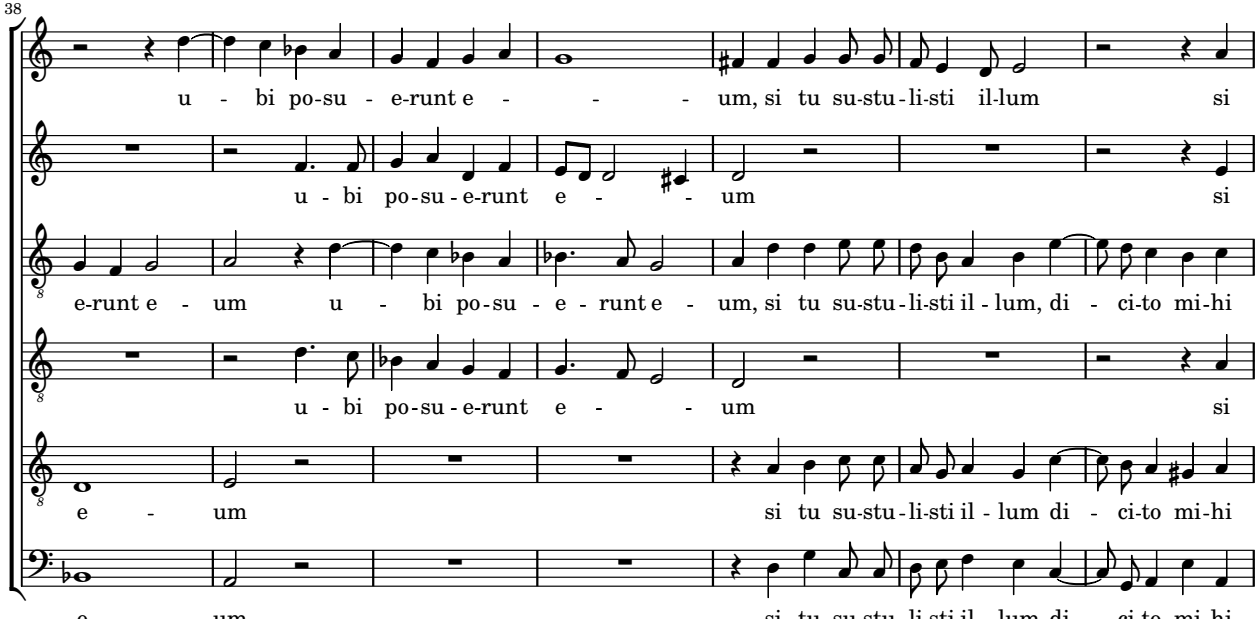
38
u - bi po-su - e-runt e - - - um, si tu su-stu-li-sti il-lum si
u - bi po-su - e-runt e - - um si
e-runt e - um u - bi po-su - e - runt e - um, si tu su-stu-li-sti il - lum, di - ci-to mi-hi
u - bi po-su - e-runt e - - um si
e - um si tu su-stu-li-sti il - lum di - ci-to mi-hi
e - um si tu su-stu-li-sti il - lum di - ci-to mi-hi

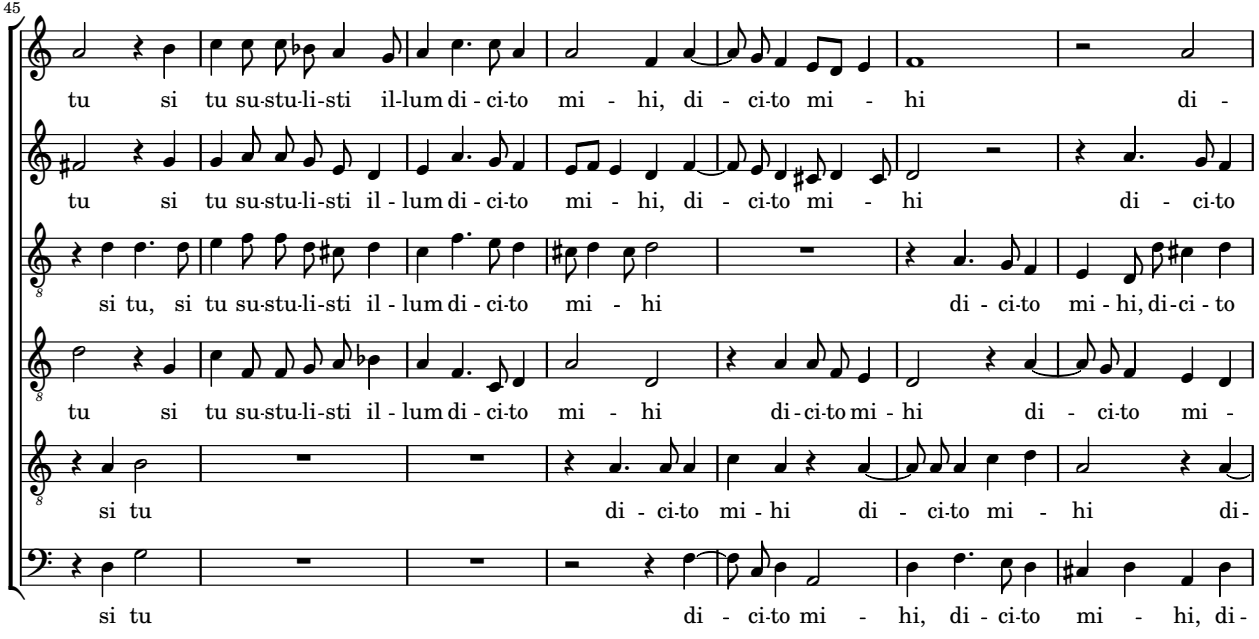
45
tu si tu su-stu-li-sti il-lum di - ci-to mi - hi, di - ci-to mi - hi di -
tu si tu su-stu-li-sti il - lum di - ci-to mi - hi, di - ci-to mi - hi di - ci-to
si tu, si tu su-stu-li-sti il - lum di - ci-to mi - hi di - ci-to mi - hi, di-ci - to
tu si tu su-stu-li-sti il - lum di - ci-to mi - hi di - ci-to mi - hi di - ci-to mi -
si tu di - ci-to mi - hi di - ci-to mi - hi di-
si tu di - ci-to mi - hi, di - ci-to mi - hi, di-

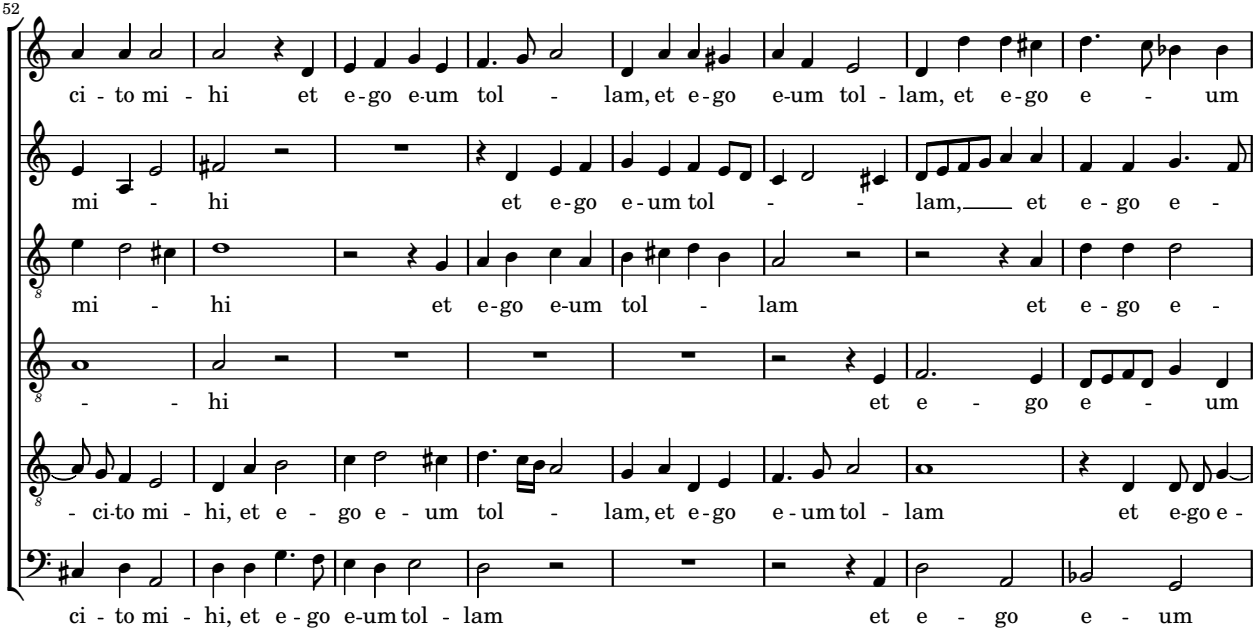
52
ci - to mi - hi et e-go e-um tol - lam, et e-go e-um tol - lam, et e-go e - um
mi - hi et e-go e-um tol - - lam, et e-go e -
mi - hi et e-go e-um tol - lam et e-go e -
- - hi et e - go e - um
- ci-to mi - hi, et e - go e - um tol - lam, et e-go e-um tol - lam et e-go e -
ci - to mi - hi, et e-go e-um tol - lam et e - go e - um

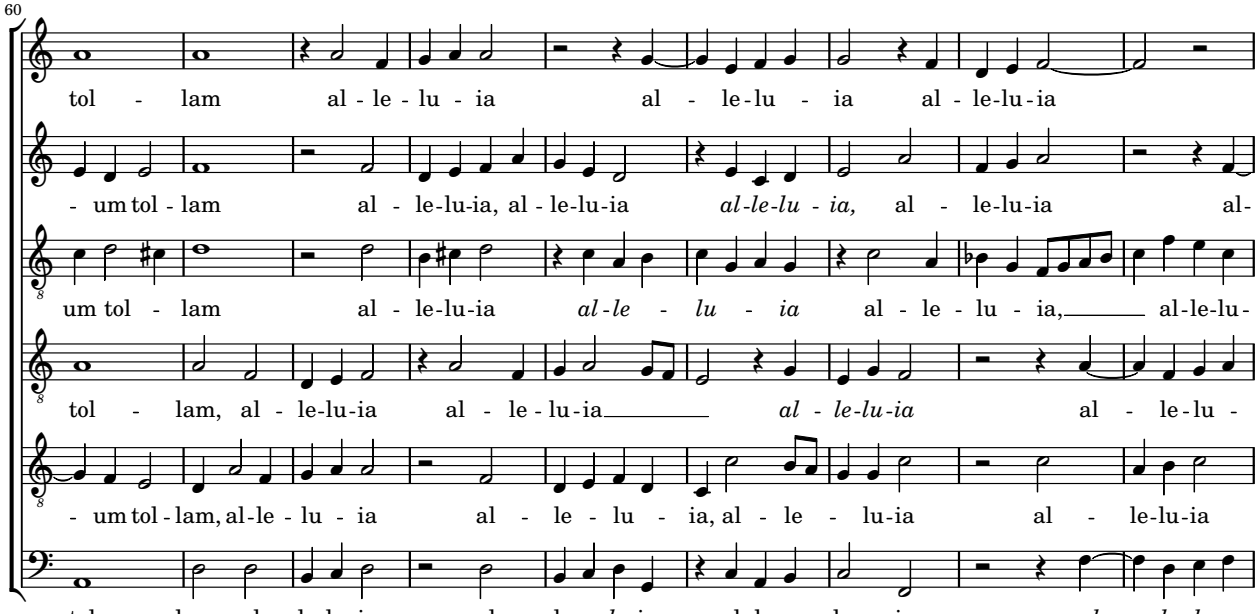
60
tol - lam al - le - lu - ia al - le-lu - ia al - le-lu-ia
- um tol - lam al - le-lu-ia, al - le-lu-ia al-le-lu - ia, al - le-lu-ia al-
um tol - lam al - le-lu-ia al-le - lu - ia al - le - lu - ia, al-le-lu-
tol - lam, al - le-lu-ia al - le - lu-ia al - le-lu-ia al - le-lu -
- um tol - lam, al-le - lu - ia al - le - lu - ia, al - le - lu-ia al - le-lu-ia
tol - lam, al - le-lu-ia al - le - lu-ia al-le - lu - ia al - le-lu -

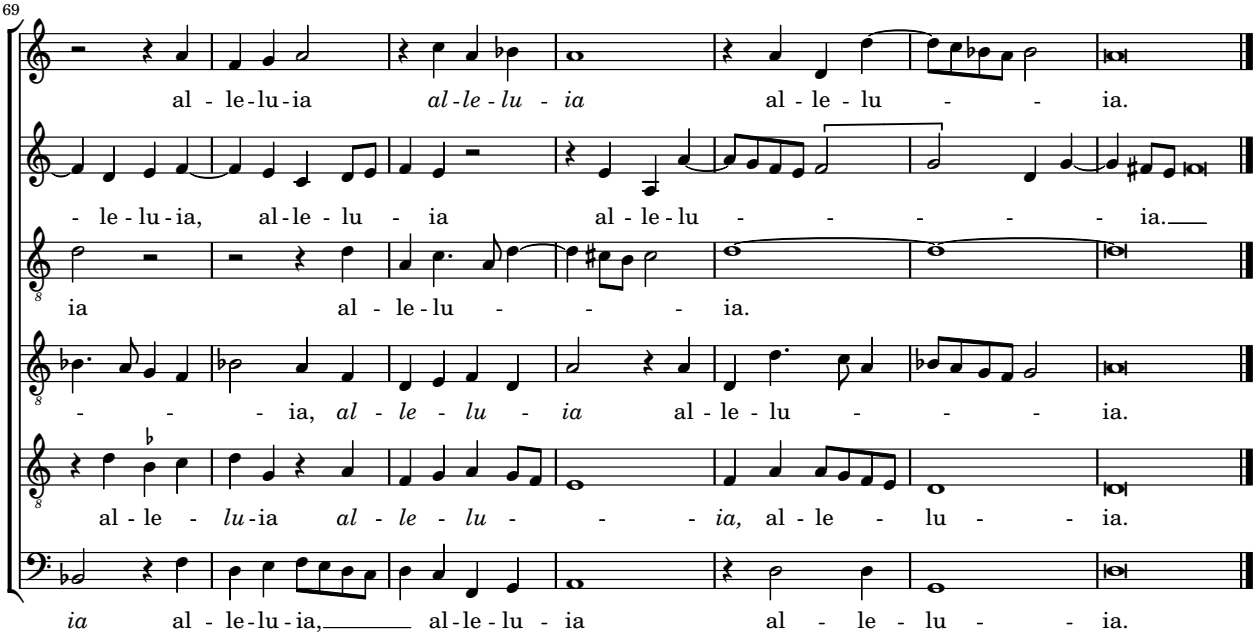
69
al - le-lu-ia al-le-lu - ia al - le - lu - - ia.
- le - lu - ia, al - le - lu - ia al - le - lu - - - - - ia.
ia al - le - lu - - - ia.
- - - ia, al - le - lu - ia al - le - lu - - - ia.
al - le - lu-ia al - le - lu - - - ia, al - le - lu - - ia.
ia al - le-lu - ia, al-le-lu - ia al - le - lu - - ia.