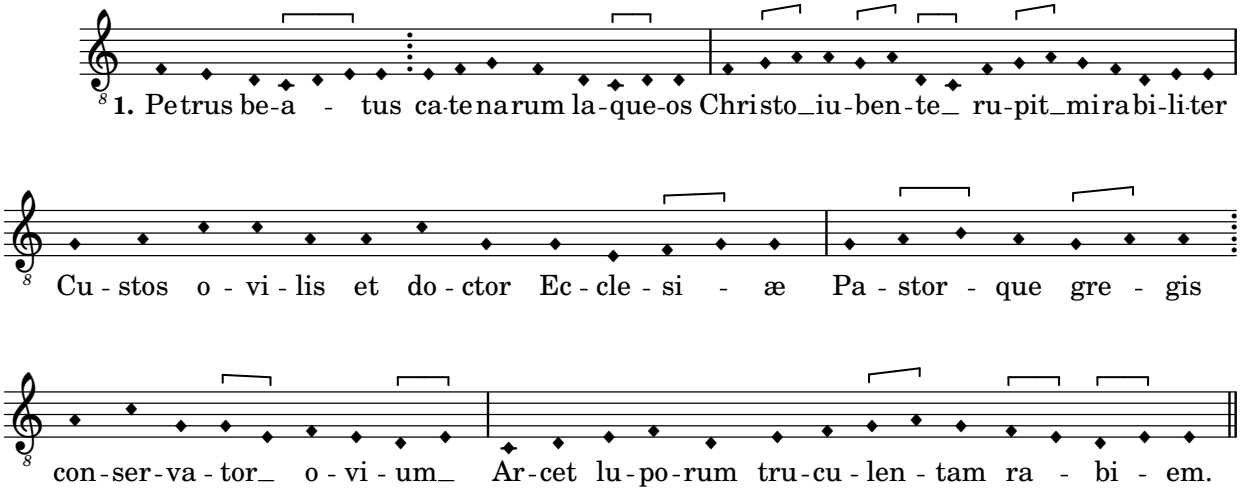
1. Petrus be-a - tus ca-te na rum la-que-os Chris to_iu-ben-te_ ru-pit_mi ra bi-li-ter
Cu - stos o - vi - lis et do - ctor Ec - cle - si - æ Pa - stor - que gre - gis
con - ser - va - tor_ o - vi - um_ Ar - cet lu - po - rum tru - cu - len - tam ra - bi - em.

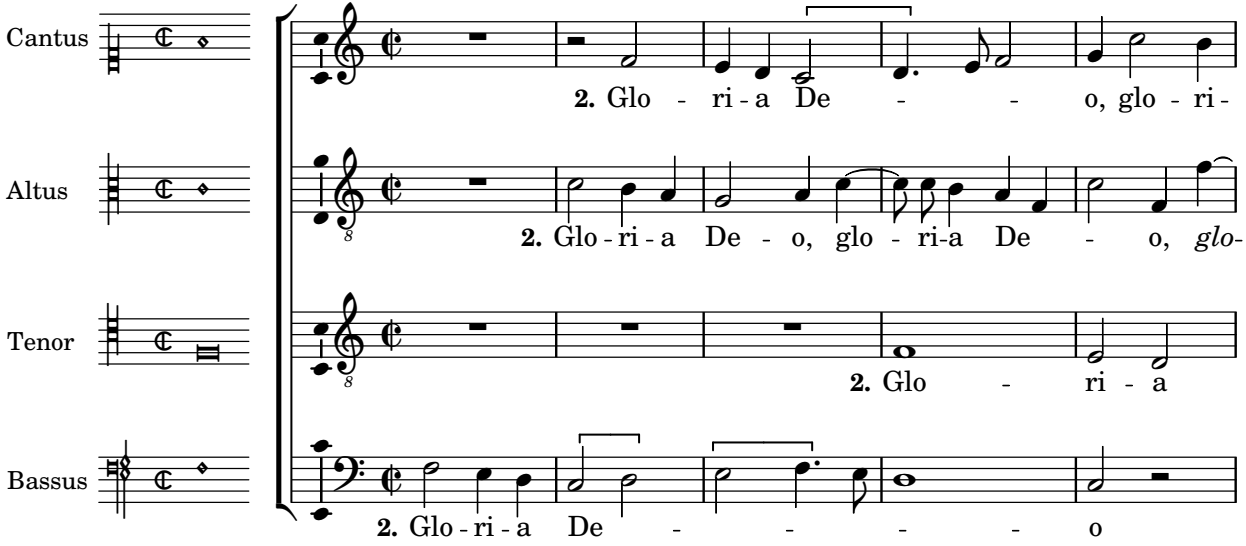
Cantus
2. Glo - ri - a De - - o, glo - ri -
Altus
2. Glo - ri - a De - o, glo - ri-a De - o, glo-
Tenor
2. Glo - ri - a
Bassus
2. Glo - ri - a De - - - - o

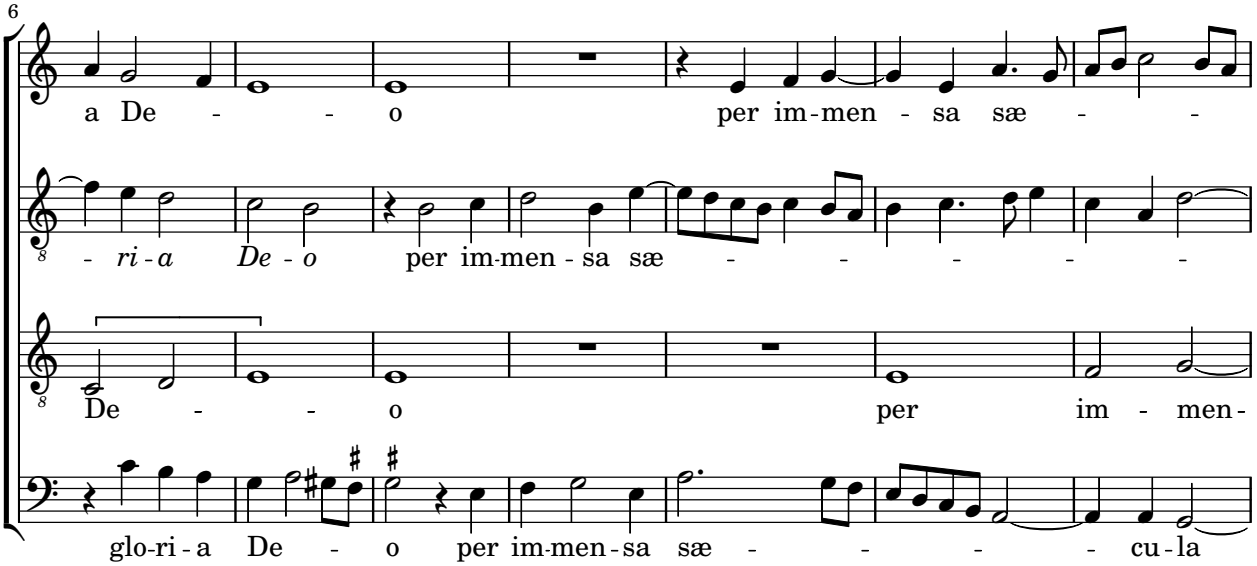
6
a De - - o per im-men - sa sæ - -
- ri - a De - o per im-men - sa sæ - - - - -
De - - o per im - men-
glo-ri - a De - o per im-men-sa sæ - - - - cu - la

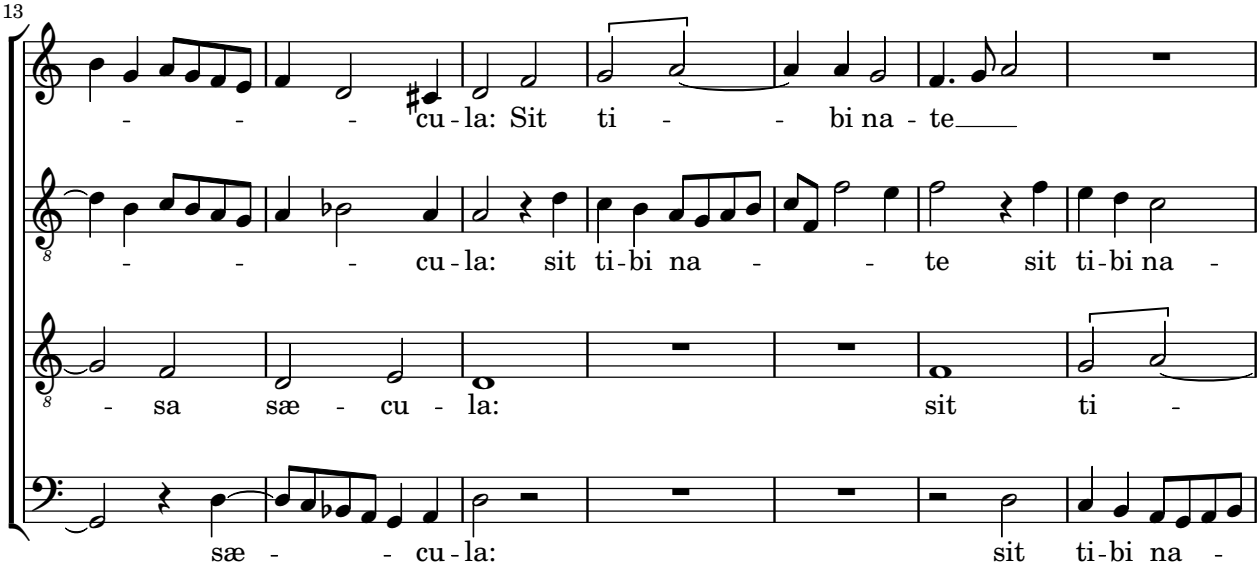
13
- - - cu - la: Sit ti - - bi na - te
- - - cu - la: sit ti - bi na - - te sit ti - bi na -
- sa sæ - cu - la: sit ti -
sæ - - cu - la: sit ti - bi na -

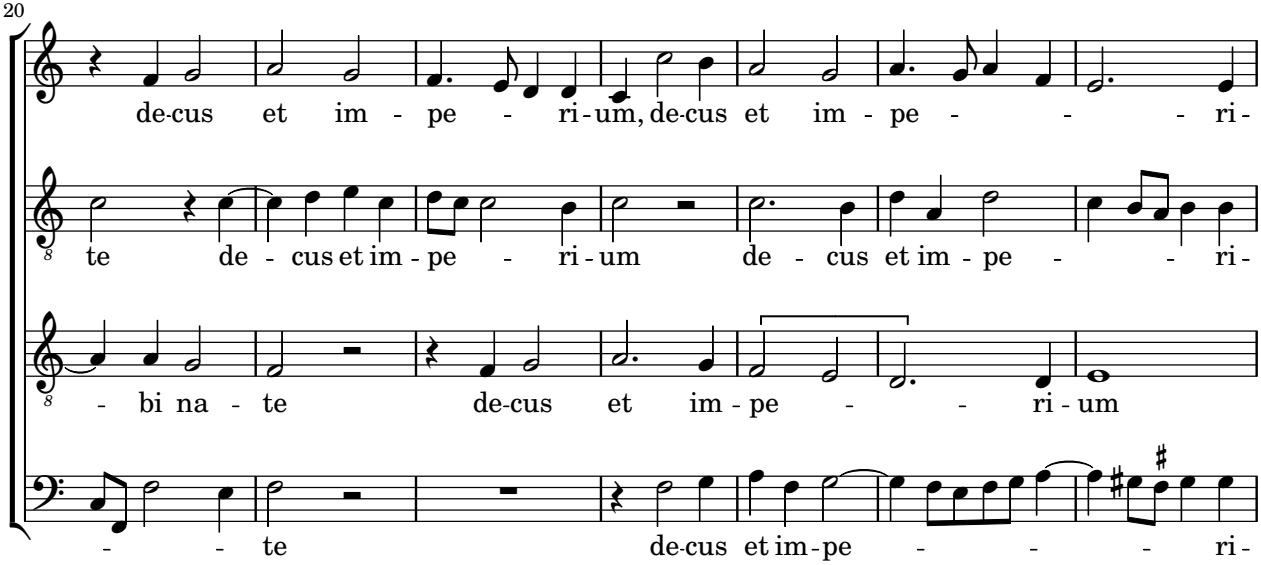
20
de-cus et im - pe - ri-um, de-cus et im - pe - - - ri-
te de - cus et im - pe - ri-um de - cus et im - pe - - ri-
- bi na - te de-cus et im - pe - - ri - um
- - te de-cus et im - pe - - - ri-

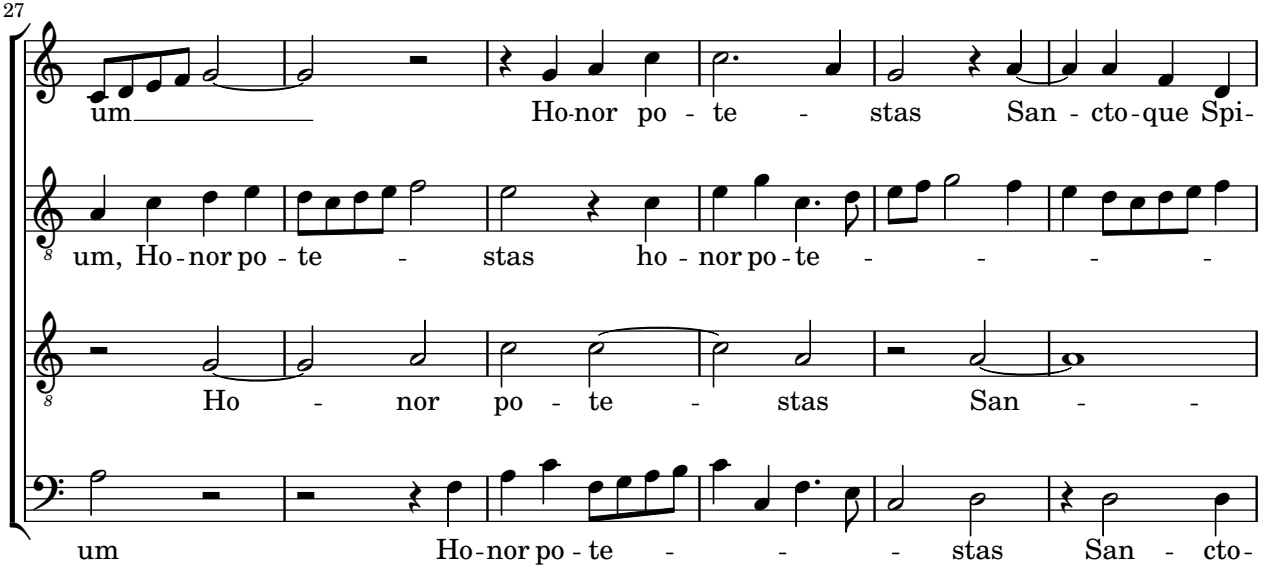
27
um Ho-nor po - te - stas San - cto-que Spi-
um, Ho - nor po - te - stas ho - nor po - te - - - -
Ho - nor po - te - stas San - -
um Ho - nor po - te - - - stas San - cto-

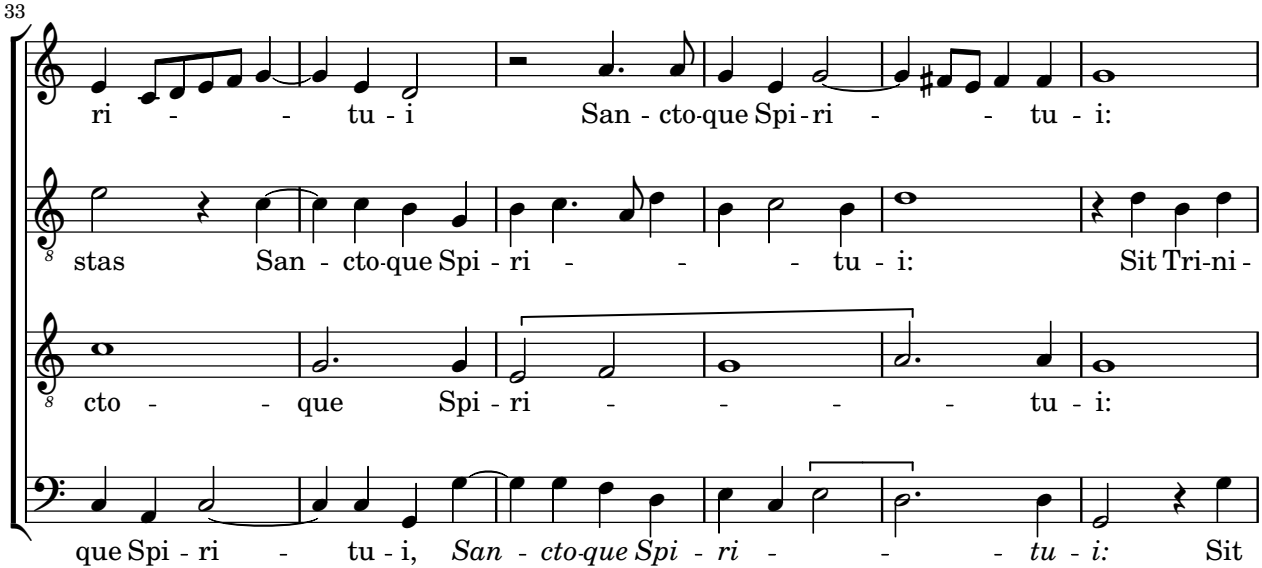
33
ri - - tu - i San - cto-que Spi - ri - - tu - i:
stas San - cto-que Spi - ri - - - tu - i: Sit Tri-ni -
cto - - que Spi - ri - - - - tu - i:
que Spi - ri - tu - i, *San - cto-que Spi - ri - - - tu - i:* Sit

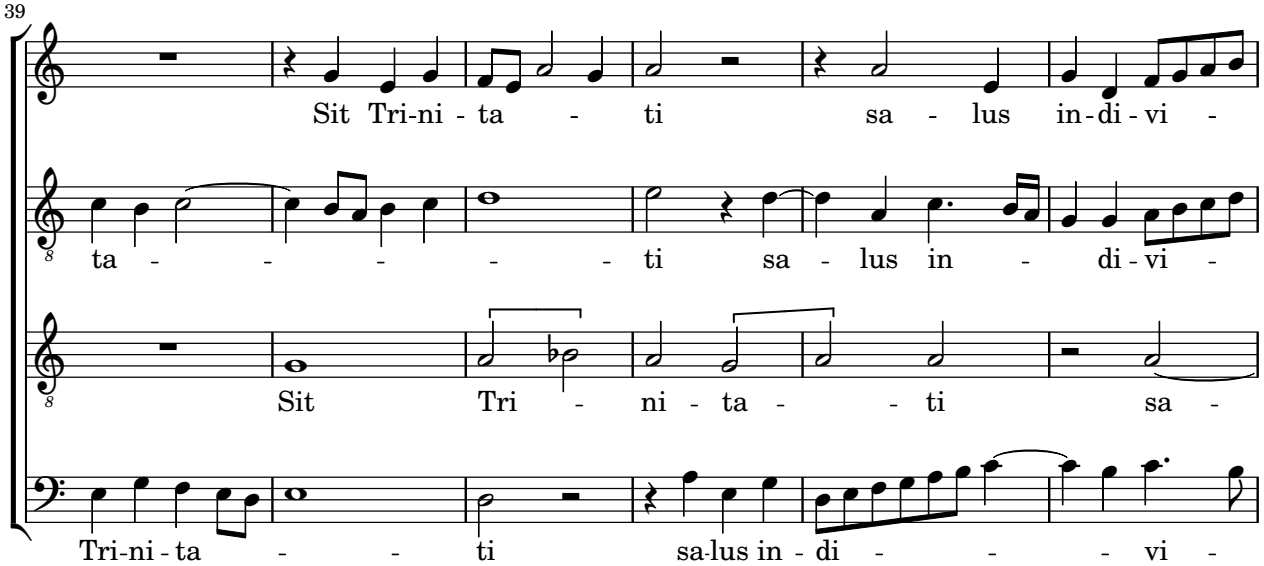
39
Sit Tri-ni - ta - ti sa - lus in-di-vi -
ta - - - - - ti sa - lus in - di-vi -
Sit Tri - ni - ta - - ti sa -
Tri-ni-ta - - ti sa-lus in - di - - - vi -

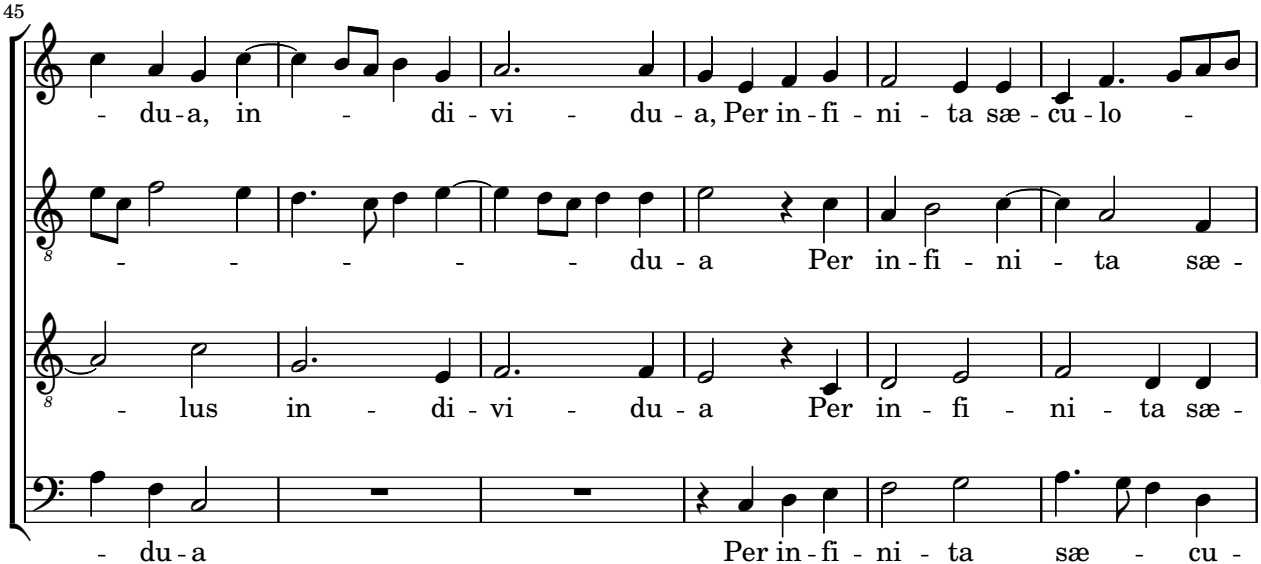
45
- du-a, in - di - vi - du - a, Per in-fi - ni - ta sæ - cu - lo -
- - - - - du - a Per in-fi - ni - ta sæ -
- lus in - di - vi - du - a Per in - fi - ni - ta sæ -
- du - a Per in-fi - ni - ta sæ - cu -

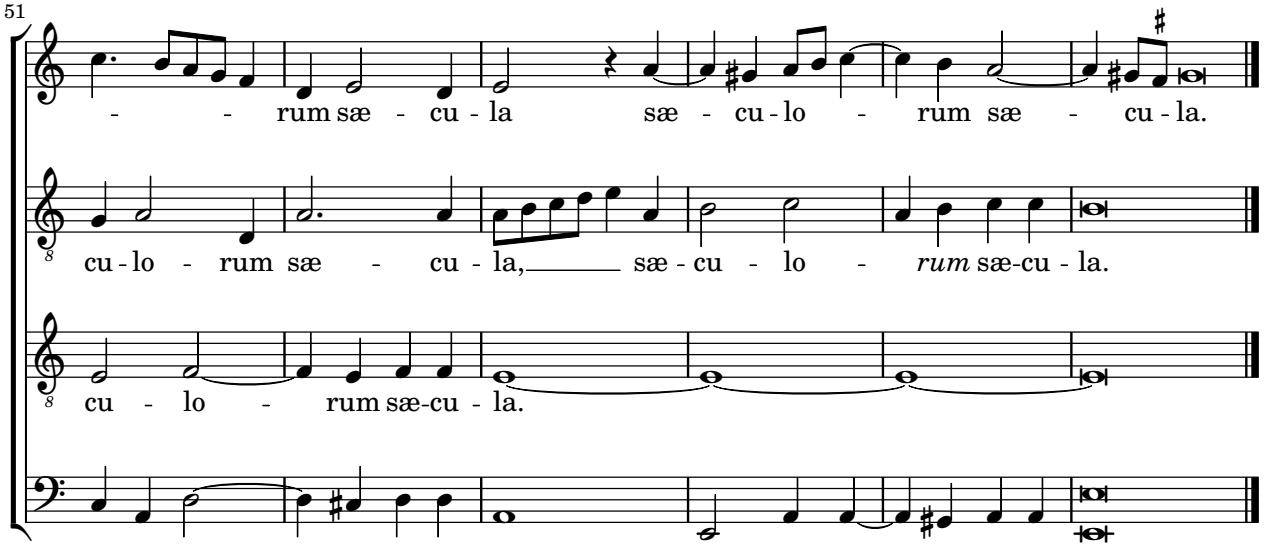
51
- - rum sæ - cu - la sæ - cu - lo - rum sæ - cu - la.
cu - lo - rum sæ - cu - la, sæ - cu - lo - rum sæ-cu - la.
cu - lo - rum sæ-cu - la.
lo-rum sæ - - cu - la, sæ - cu - lo - rum sæ-cu - la.

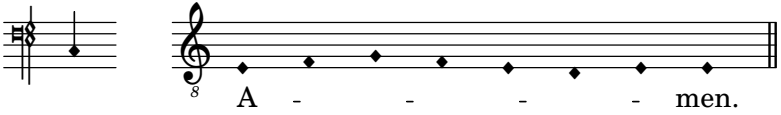
A - - - - men.