

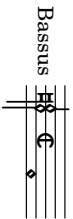

Cantus II

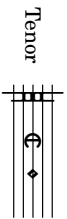
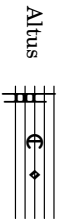

3. Qui po-su - it fi - nes tu - os — pa - - - cem:

3. Qui po-su - it — fi - nes tu - os pa - - - cem:

3. Qui po - su - it fi - nes tu - os pa - - - cem:

3. Qui po-su - it fi - nes tu - os pa - - - cem:

6

et a - di - pe fru - men - - ti - - - sa - ti - at - - - te.

et a - di - pe fru - men - ti - - - sa - - - ti - - - at - - - te.

et a - - - di - pe fru - men - - - ti - - - sa - - - ti - at - te.

et a - di - pe fru - men - ti - sa - - ti - - at - te - sa - - - ti - at - te.

12

6. *Mit - tit chry - sta - lum su - am* _____ *sic - ut buc - cel - las: an - te fa - ci -*

6. *Mit - tit chry - sta - lum su - am sic - ut buc - cel - las: an - te fa - ci -*

6. *Mit - tit chry - sta - lum su - am* _____ *sic - ut* _____ *buc - cel - las: an - te fa - ci -*

6. *Mit - tit chry - sta - lum su - am sic - ut buc - cel - las: an - te fa - ci -*

18

9. *Non fe-cit ta - li-ter om - ni na - ti - - o - - - ni:*

Cantus II

9. *Non fe-cit ta - li-ter om - ni na - ti - o - - ni na-ti - o - ni:*

9. *Non fe-cit ta-li-ter om - ni na - ti - o - - ni:*

9. *Non fe - cit ta-li-ter om - ni_ na - ti - o - - ni:*

9. *Non fe-cit ta - li-ter om - ni_ na - ti - o - - ni:*

31

et iu-di - ci - a su - a non ma - ni - fe - sta - vit e - is.

et iu-di - ci - a su - a non ma - ni - fe - sta - vit e - is.

et iu-di - ci - a su - a non ma - ni - fe - sta - vit e - is.

et iu-di - ci - a su - a non ma - ni - fe - sta - vit e - is.