3. Credo in unum Deum

de la misa Lætatus sum

1600a

Tomás Luis de Victoria (c.1548-1611)

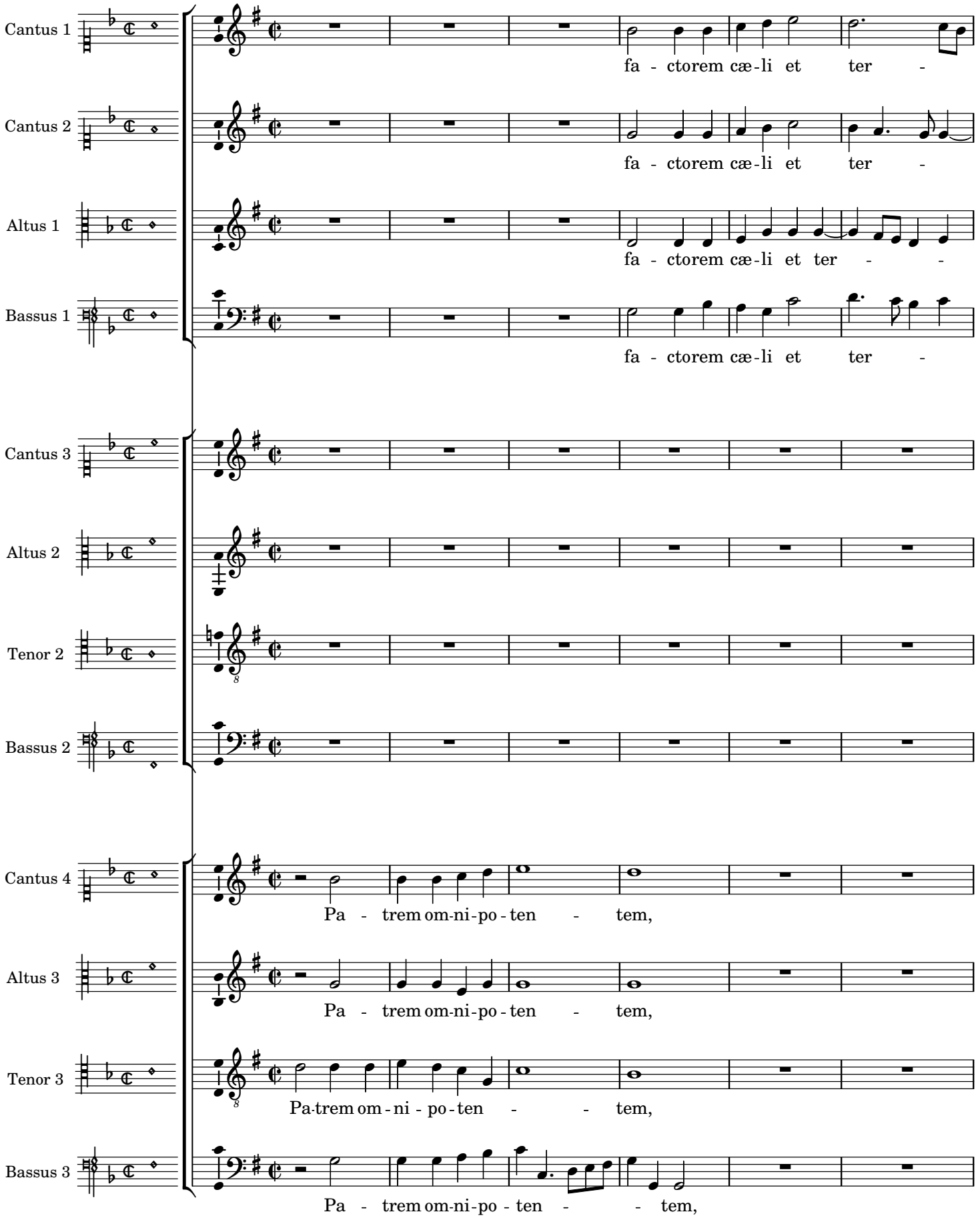

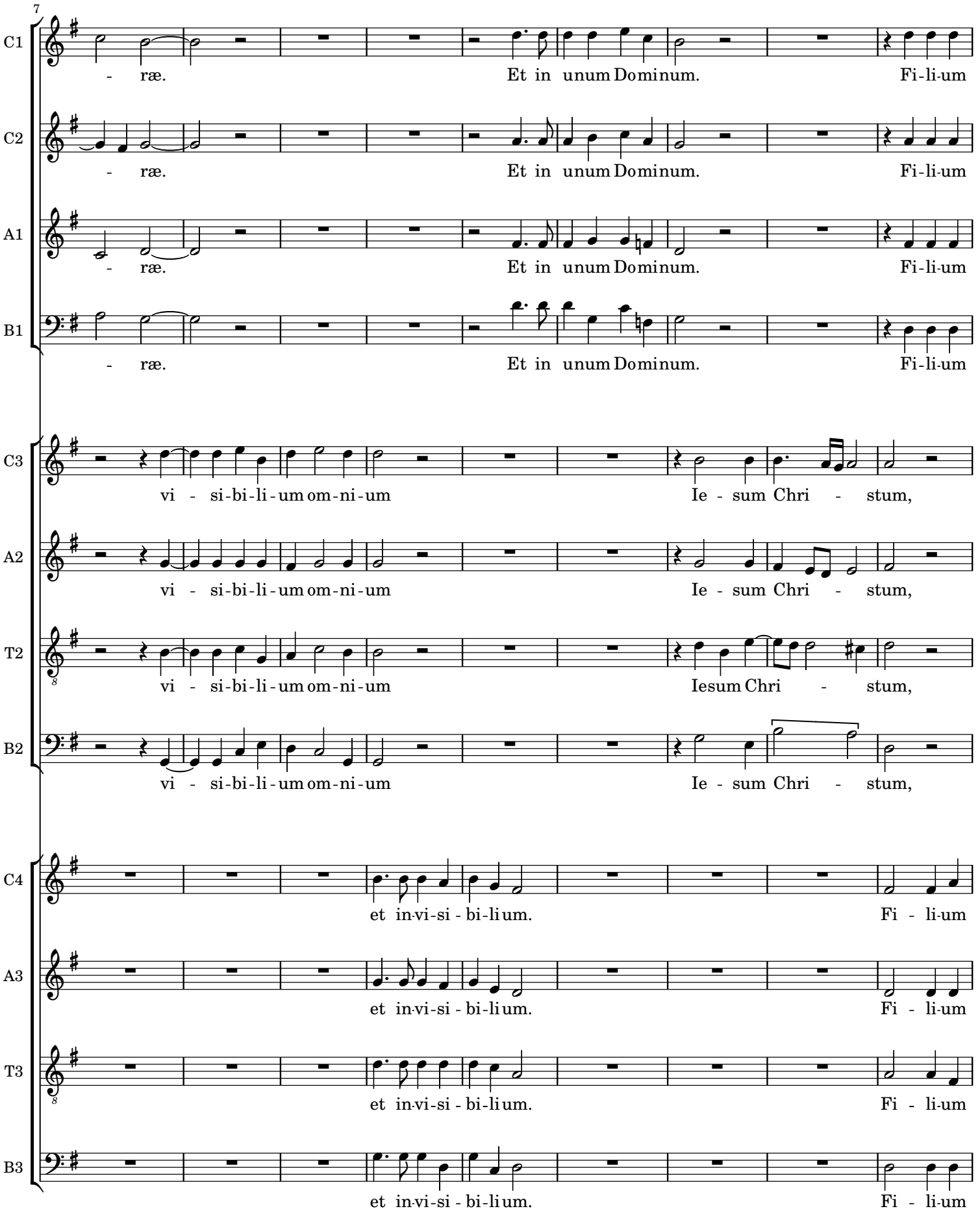
7
C1
- ræ. Et in unum Dominum. Fi-li-um
C2
- ræ. Et in unum Dominum. Fi-li-um
A1
- ræ. Et in unum Dominum. Fi-li-um
B1
- ræ. Et in unum Dominum. Fi-li-um
C3
vi - si-bi-li-um om-ni-um Ie - sum Chri - stum,
A2
vi - si-bi-li-um om-ni-um Ie - sum Chri - stum,
T2
vi - si-bi-li-um om-ni-um Iesum Chri - stum,
B2
vi - si-bi-li-um om-ni-um Ie - sum Chri - stum,
C4
et in-vi-si - bi-li-um. Fi - li-um
A3
et in-vi-si - bi-li-um. Fi - li-um
T3
et in-vi-si - bi-li-um. Fi - li-um
B3
et in-vi-si - bi-li-um. Fi - li-um

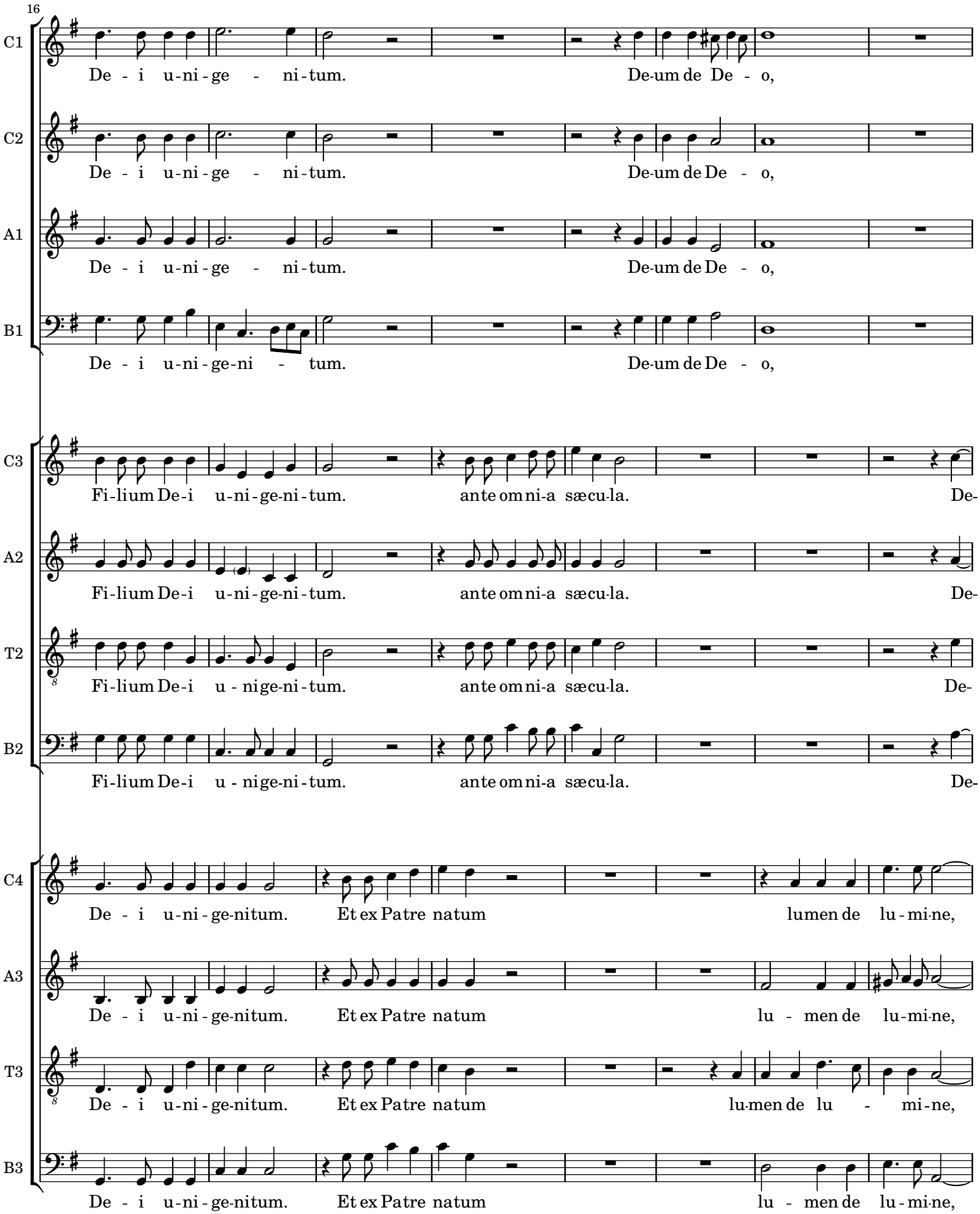
16
C1
De - i u-ni - ge - ni - tum. De-um de De - o,
C2
De - i u-ni - ge - ni - tum. De-um de De - o,
A1
De - i u-ni - ge - ni - tum. De-um de De - o,
B1
De - i u-ni - ge-ni - tum. De-um de De - o,
C3
Fi-lium De-i u-ni - ge-ni - tum. ante om ni-a sæcu-la. De-
A2
Fi-lium De-i u-ni - ge-ni - tum. ante om ni-a sæcu-la. De-
T2
Fi-lium De-i u - nige-ni - tum. ante om ni-a sæcu-la. De-
B2
Fi-lium De-i u - nige-ni - tum. ante om ni-a sæcu-la. De-
C4
De - i u-ni - ge-nitum. Et ex Pa tre na tum lumen de lu - mi-ne,
A3
De - i u-ni - ge-nitum. Et ex Pa tre na tum lu - men de lu-mi-ne,
T3
De - i u-ni - ge-nitum. Et ex Pa tre na tum lu-men de lu - mi-ne,
B3
De - i u-ni - ge-nitum. Et ex Pa tre na tum lu - men de lu - mi-ne,

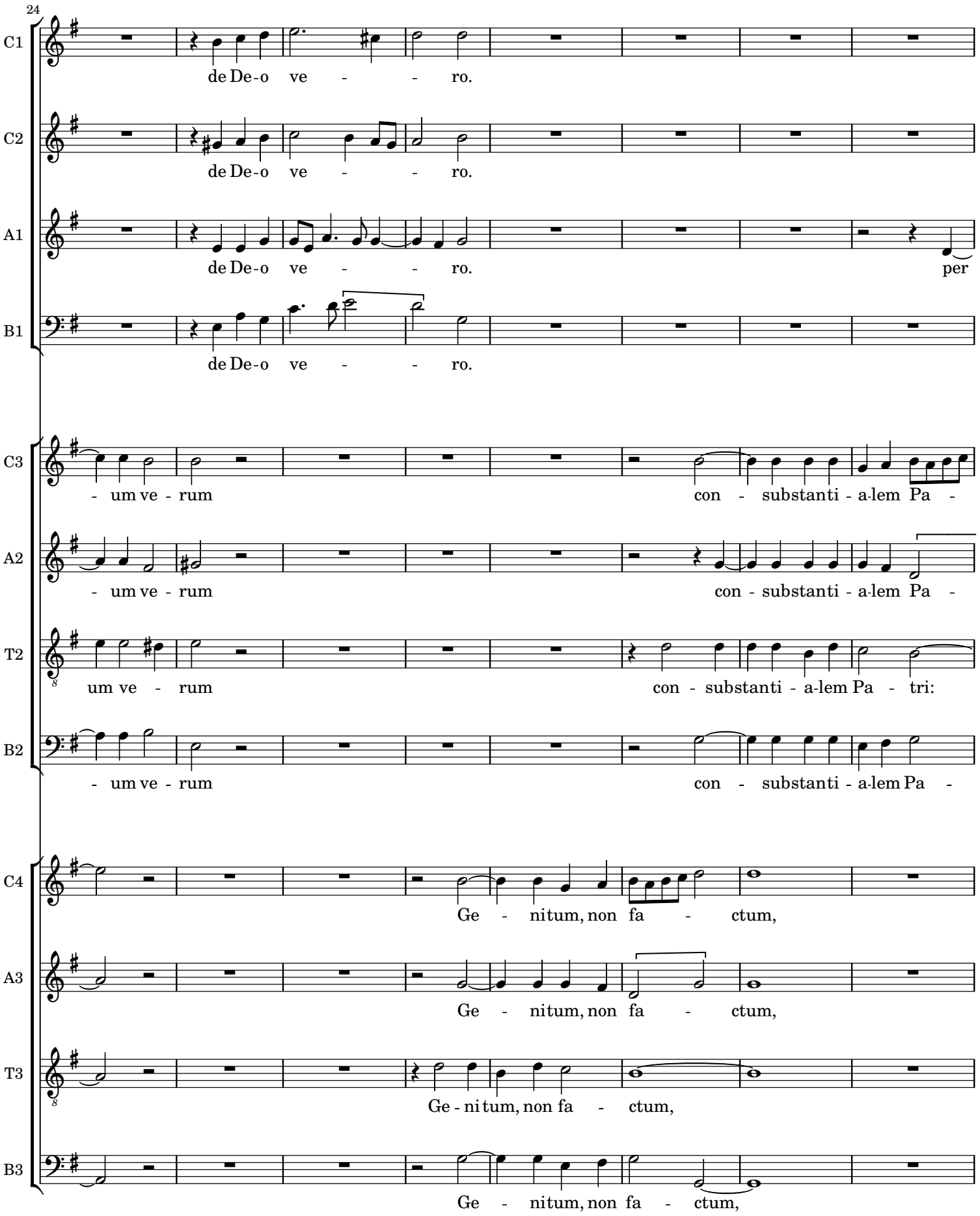
24
C1
de De-o ve - - ro.
C2
de De-o ve - - ro.
A1
de De-o ve - - ro. per
B1
de De-o ve - - ro.
C3
- um ve - rum con - substanti - a-lem Pa -
A2
- um ve - rum con - substanti - a-lem Pa -
T2
um ve - rum con - substanti - a-lem Pa - tri:
B2
- um ve - rum con - substanti - a-lem Pa -
C4
Ge - nitum, non fa - ctum,
A3
Ge - nitum, non fa - ctum,
T3
Ge - ni tum, non fa - ctum,
B3
Ge - nitum, non fa - ctum,

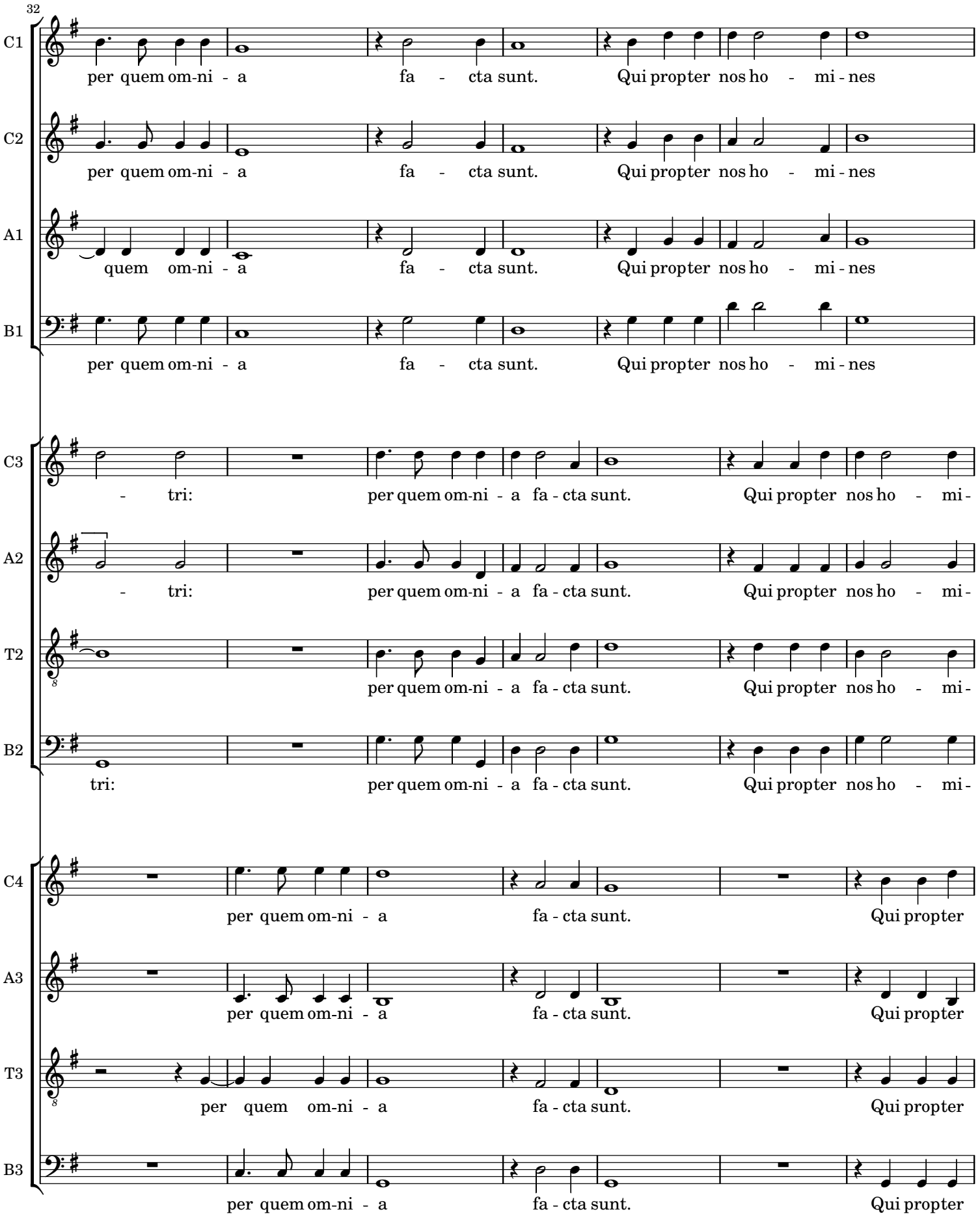
32
C1
per quem om-ni - a fa - cta sunt. Qui propter nos ho - mi - nes
C2
per quem om-ni - a fa - cta sunt. Qui propter nos ho - mi - nes
A1
quem om-ni - a fa - cta sunt. Qui propter nos ho - mi - nes
B1
per quem om-ni - a fa - cta sunt. Qui propter nos ho - mi - nes
C3
- tri: per quem om-ni - a fa - cta sunt. Qui propter nos ho - mi -
A2
- tri: per quem om-ni - a fa - cta sunt. Qui propter nos ho - mi -
T2
per quem om-ni - a fa - cta sunt. Qui propter nos ho - mi -
B2
tri: per quem om-ni - a fa - cta sunt. Qui propter nos ho - mi -
C4
per quem om-ni - a fa - cta sunt. Qui propter
A3
per quem om-ni - a fa - cta sunt. Qui propter
T3
per quem om-ni - a fa - cta sunt. Qui propter
B3
per quem om-ni - a fa - cta sunt. Qui propter

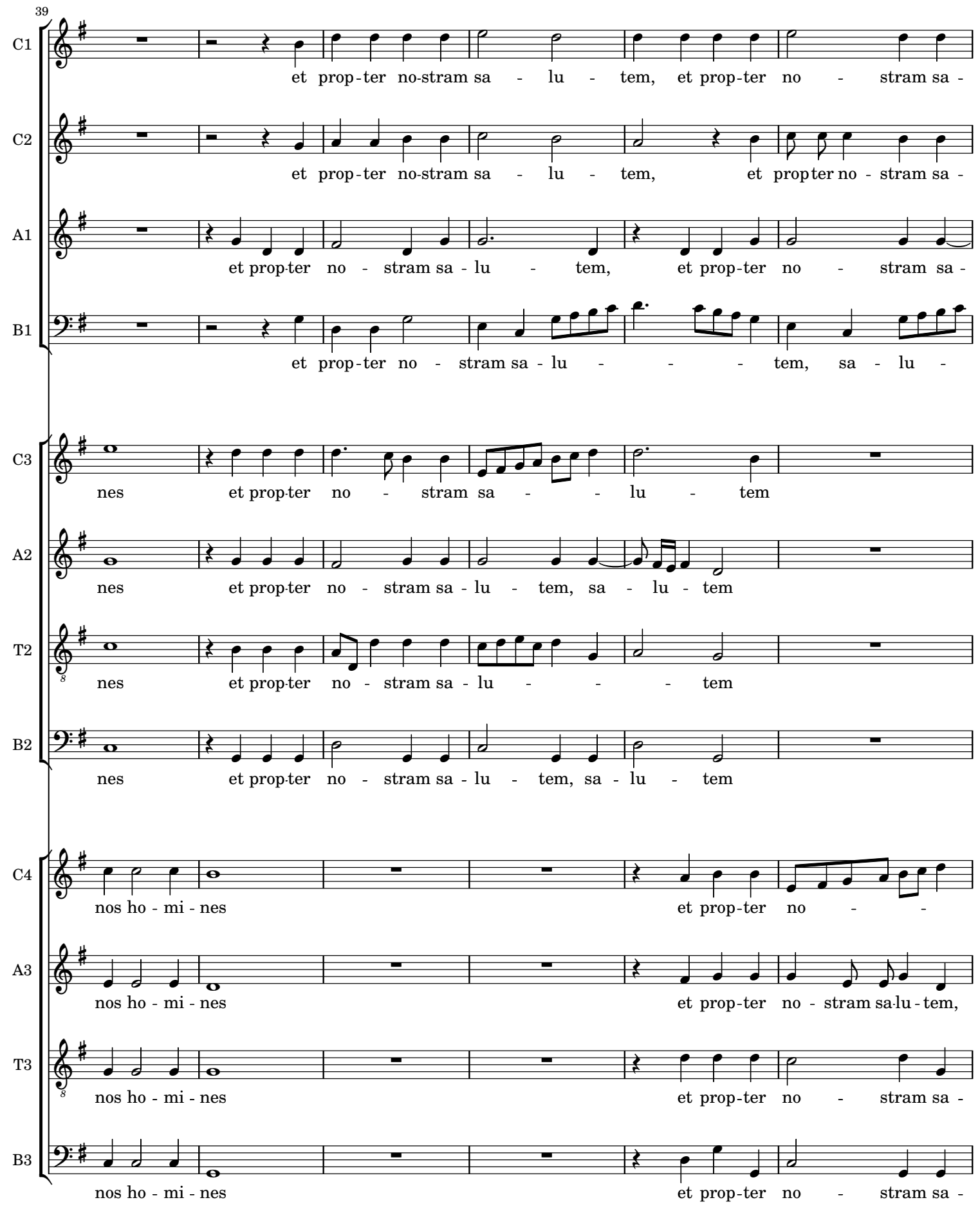
39
C1
et prop-ter no-stram sa - lu - tem, et prop-ter no - stram sa -
C2
et prop-ter no-stram sa - lu - tem, et prop ter no - stram sa -
A1
et prop-ter no - stram sa - lu - tem, et prop-ter no - stram sa -
B1
et prop-ter no - stram sa - lu - - - tem, sa - lu -
C3
nes et prop-ter no - stram sa - - lu - tem
A2
nes et prop-ter no - stram sa - lu - tem, sa - lu - tem
T2
nes et prop-ter no - stram sa - lu - - - tem
B2
nes et prop-ter no - stram sa - lu - tem, sa - lu - tem
C4
nos ho - mi - nes et prop-ter no - -
A3
nos ho - mi - nes et prop-ter no - stram sa-lu - tem,
T3
nos ho - mi - nes et prop-ter no - stram sa -
B3
nos ho - mi - nes et prop-ter no - stram sa -

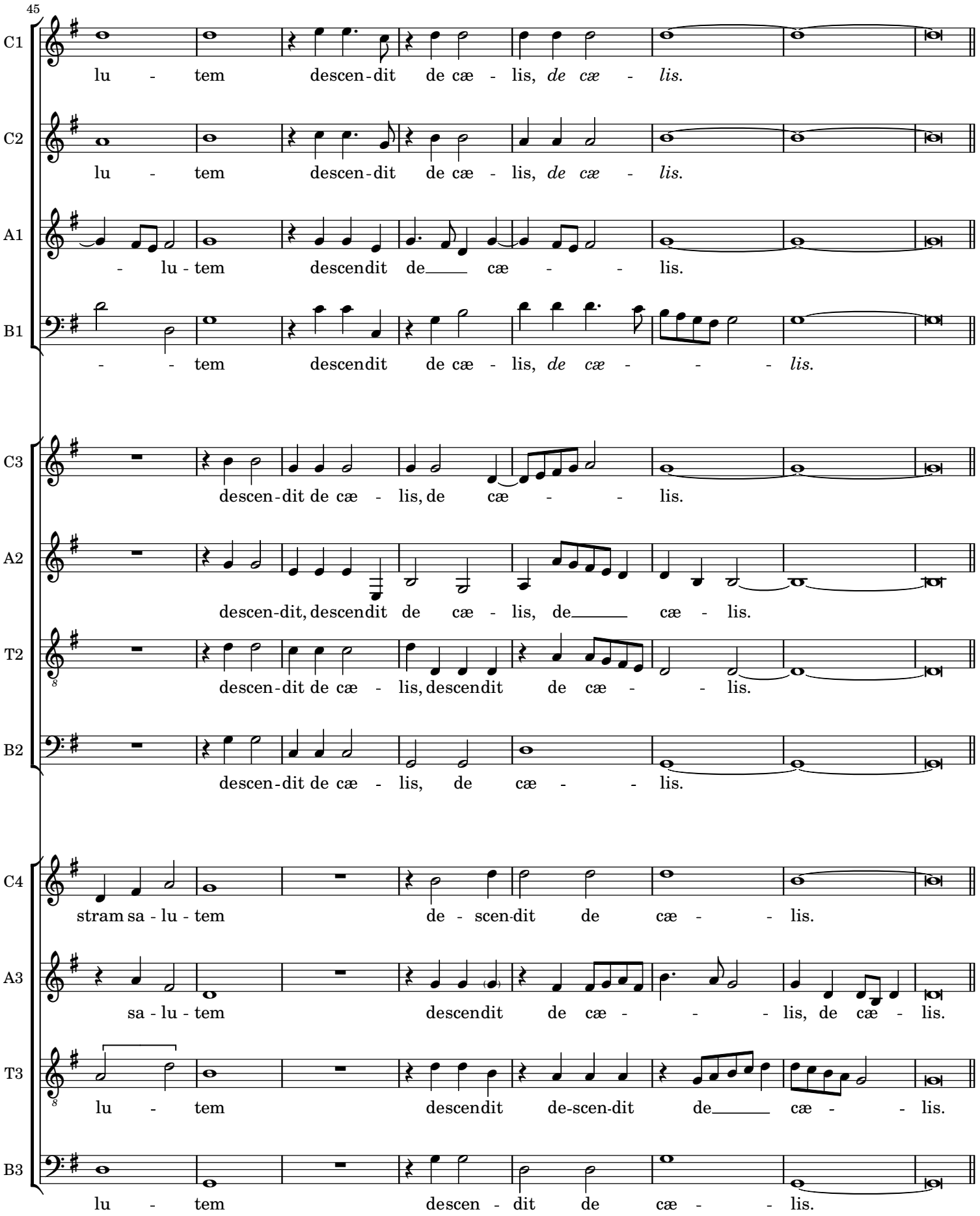
45
C1
lu - tem descen-dit de cæ - lis, *de cæ - lis.*
C2
lu - tem descen-dit de cæ - lis, *de cæ - lis.*
A1
- lu - tem descendit de cæ - - lis.
B1
- - tem descendit de cæ - lis, *de cæ - - - lis.*
C3
descen-dit de cæ - lis, de cæ - - lis.
A2
descen-dit, descendit de cæ - lis, de cæ - lis.
T2
descen-dit de cæ - lis, descendit de cæ - - lis.
B2
descen-dit de cæ - lis, de cæ - - lis.
C4
stram sa - lu - tem de - scen-dit de cæ - - lis.
A3
sa - lu - tem descendit de cæ - - - lis, de cæ - lis.
T3
lu - tem descendit de-scen-dit de cæ - - lis.
B3
lu - tem descen - dit de cæ - - lis.

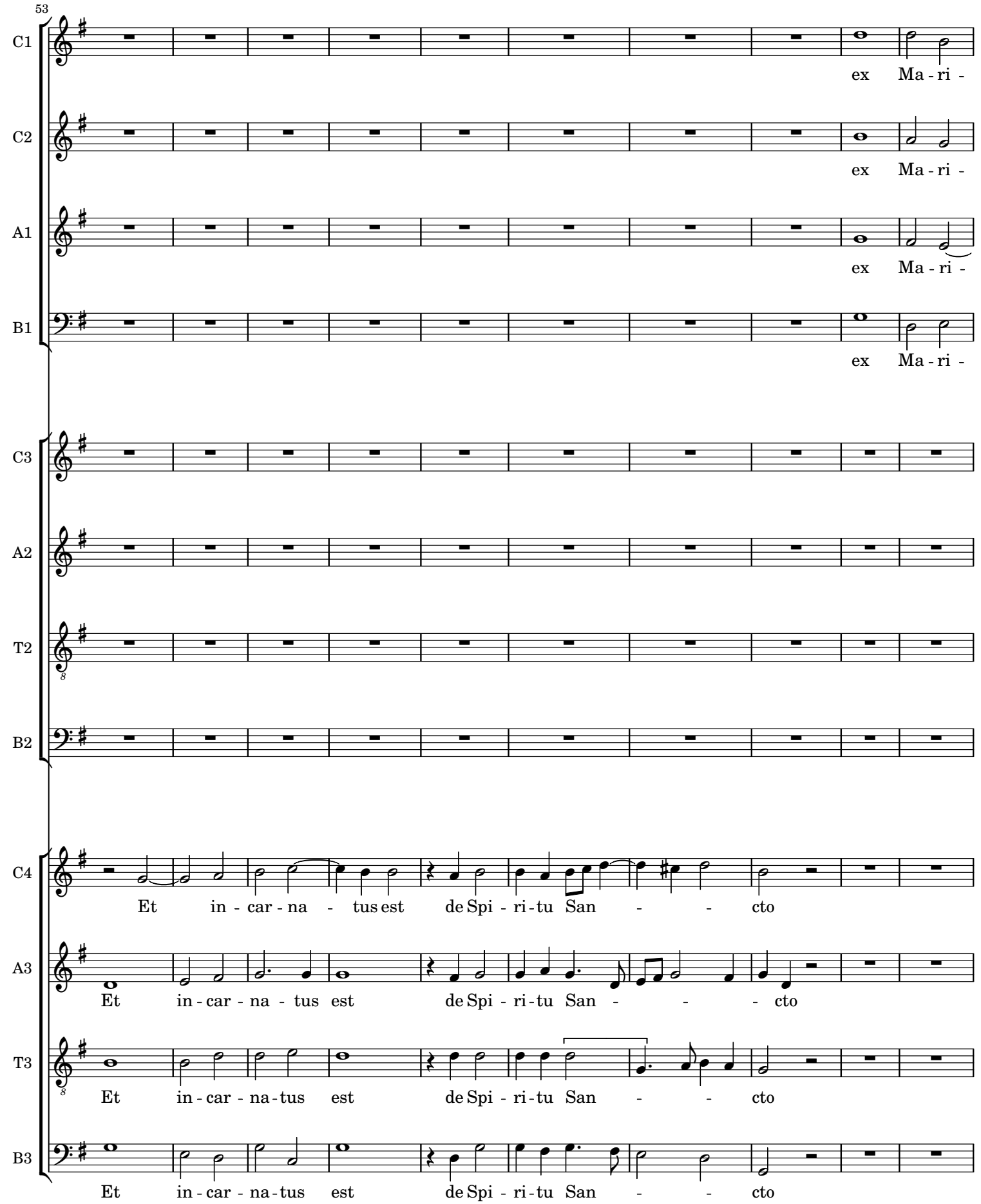
53
C1
ex Ma - ri -
C2
ex Ma - ri -
A1
ex Ma - ri -
B1
ex Ma - ri -
C3
A2
T2
B2
C4
Et in - car - na - tus est de Spi - ri - tu San - - cto
A3
Et in - car - na - tus est de Spi - ri - tu San - - - cto
T3
Et in - car - na - tus est de Spi - ri - tu San - - cto
B3
Et in - car - na - tus est de Spi - ri - tu San - - cto

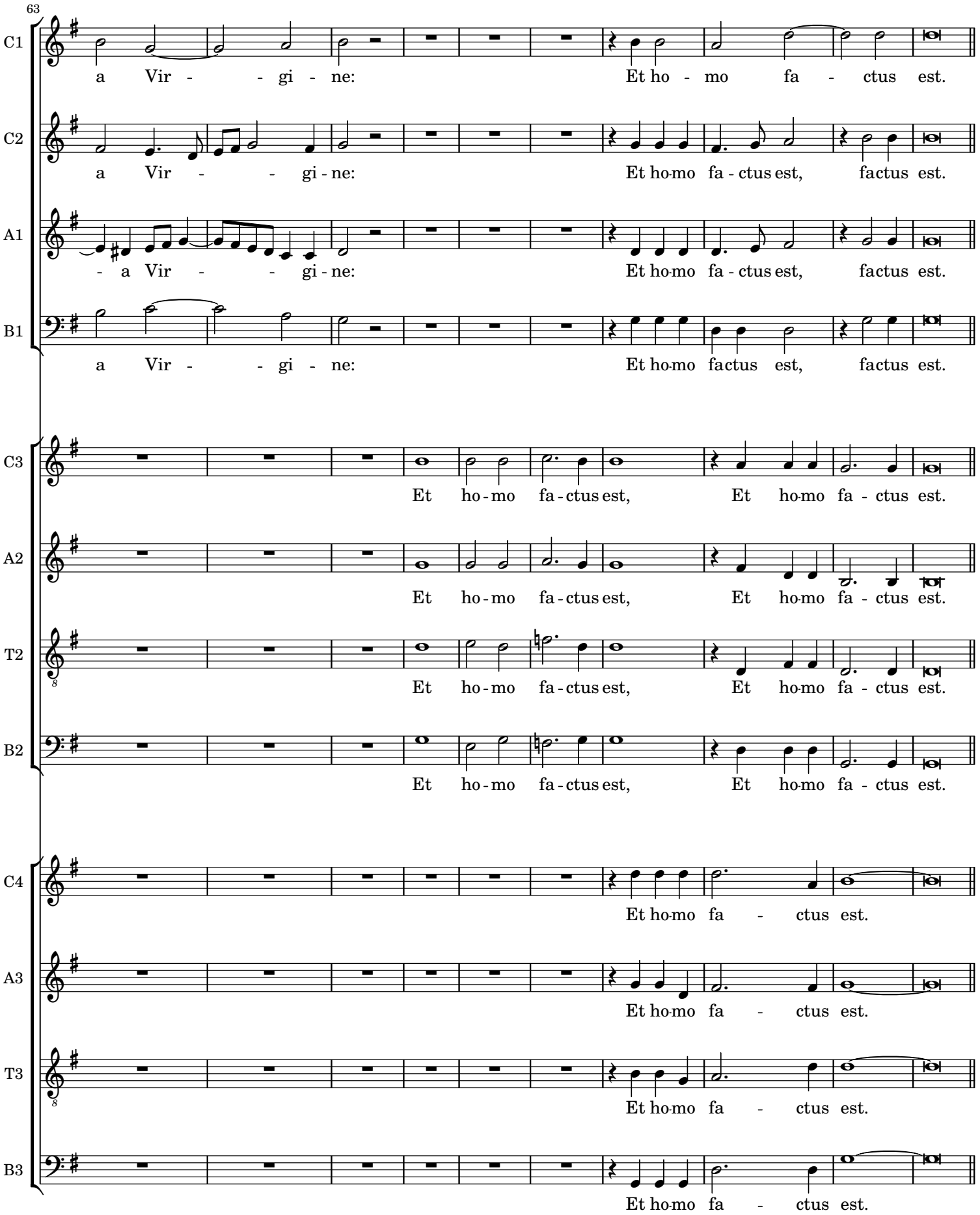
63
C1
a Vir - - gi - ne: Et ho - mo fa - ctus est.
C2
a Vir - - gi - ne: Et ho-mo fa - ctus est, factus est.
A1
- a Vir - - gi - ne: Et ho-mo fa - ctus est, factus est.
B1
a Vir - - gi - ne: Et ho-mo factus est, factus est.
C3
Et ho - mo fa - ctus est, Et ho-mo fa - ctus est.
A2
Et ho - mo fa - ctus est, Et ho-mo fa - ctus est.
T2
Et ho - mo fa - ctus est, Et ho-mo fa - ctus est.
B2
Et ho - mo fa - ctus est, Et ho-mo fa - ctus est.
C4
Et ho-mo fa - ctus est.
A3
Et ho-mo fa - ctus est.
T3
Et ho-mo fa - ctus est.
B3
Et ho-mo fa - ctus est.

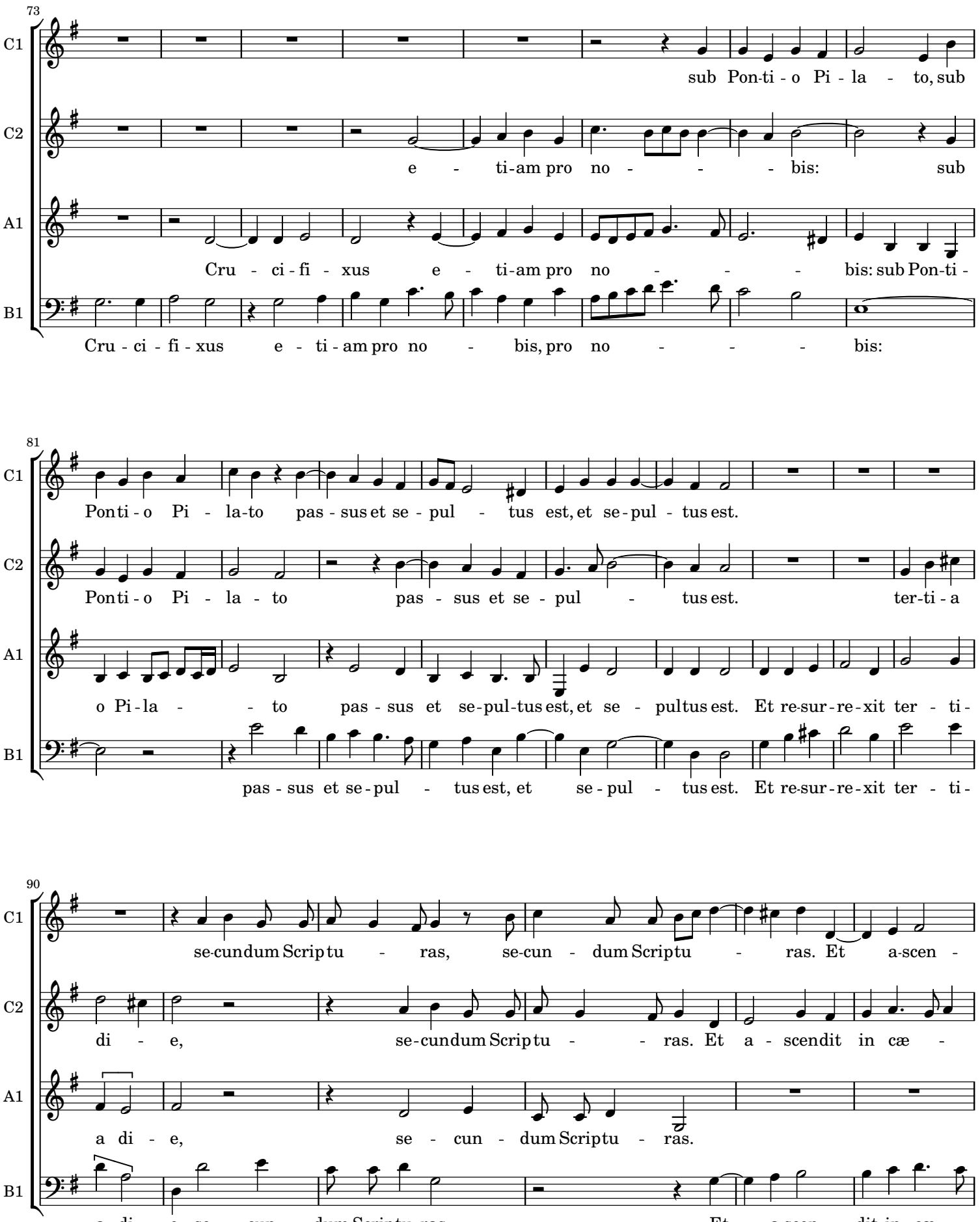
73
C1
sub Pon-ti - o Pi - la - to, sub
C2
e - ti-am pro no - - - bis: sub
A1
Cru - ci - fi - xus e - ti-am pro no - - - bis: sub Pon-ti -
B1
Cru - ci - fi - xus e - ti - am pro no - bis, pro no - - - bis:
81
C1
Pon ti - o Pi - la-to pas - sus et se - pul - tus est, et se - pul - tus est.
C2
Pon ti - o Pi - la - to pas - sus et se - pul - tus est. ter-ti - a
A1
o Pi - la - - to pas - sus et se - pul-tus est, et se - pul tus est. Et re-sur - re - xit ter - ti -
B1
pas - sus et se - pul - tus est, et se - pul - tus est. Et re-sur - re - xit ter - ti -
90
C1
se-cun dum Scrip tu - ras, se-cun - dum Scrip tu - ras. Et a-scen -
C2
di - e, se-cun dum Scrip tu - - ras. Et a - scen dit in cæ -
A1
a di - e, se - cun - dum Scrip tu - ras.
B1
a di - e, se - cun - dum Scrip tu - ras. Et a-scen - dit in cæ -

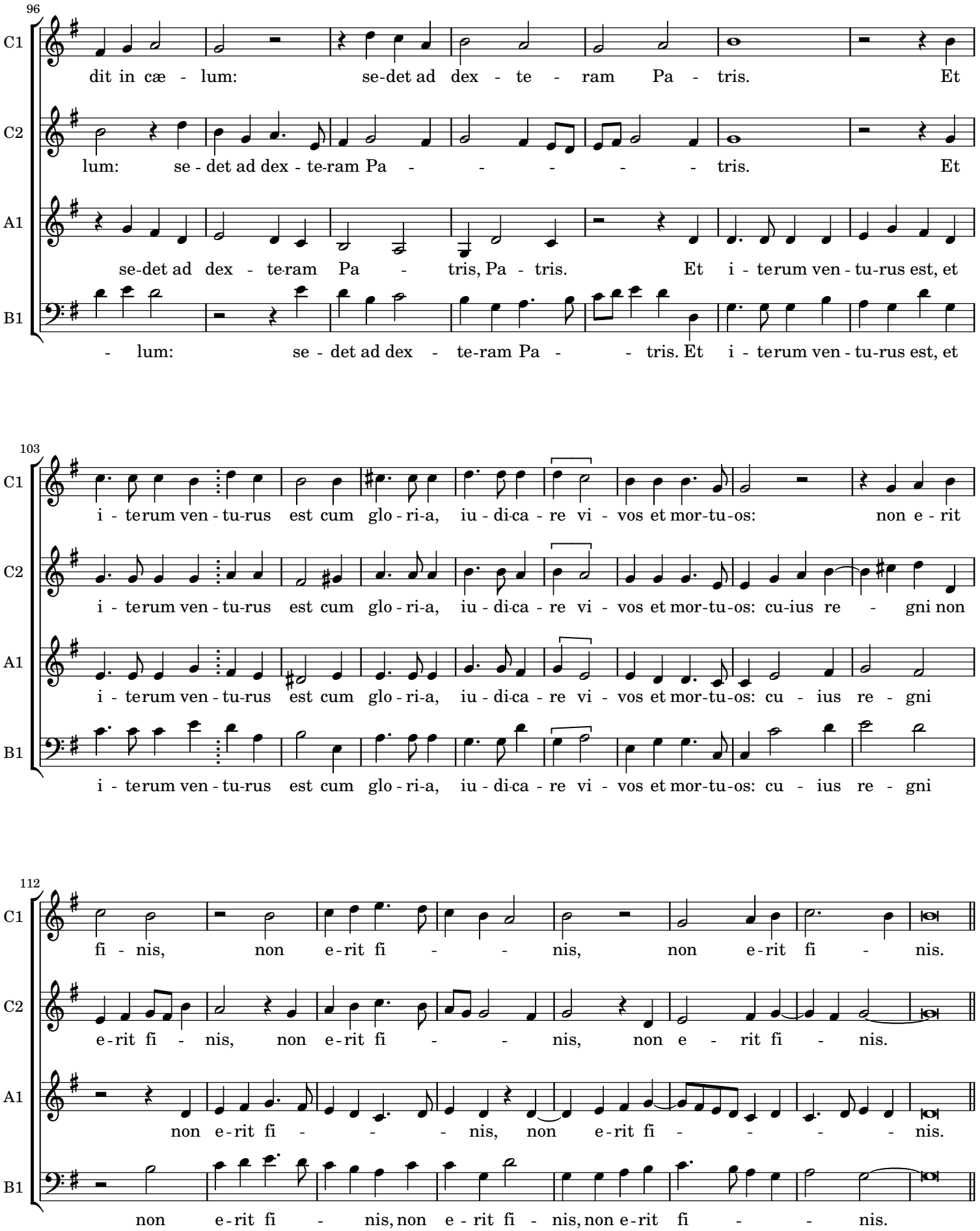
96
C1
dit in cæ - lum: se-det ad dex - te - ram Pa - tris. Et
C2
lum: se - det ad dex - te-ram Pa - - - - - tris. Et
A1
se-det ad dex - te-ram Pa - tris, Pa - tris. Et i - terum ven - tu-rus est, et
B1
- lum: se - det ad dex - te-ram Pa - - tris. Et i - terum ven - tu-rus est, et
103
C1
i - terum ven - tu-rus est cum glo - ri-a, iu - di-ca - re vi - vos et mor-tu-os: non e - rit
C2
i - terum ven - tu-rus est cum glo - ri-a, iu - di-ca - re vi - vos et mor-tu-os: cu-ius re - gni non
A1
i - terum ven - tu-rus est cum glo - ri-a, iu - di-ca - re vi - vos et mor-tu-os: cu - ius re - gni
B1
i - terum ven - tu-rus est cum glo - ri-a, iu - di-ca - re vi - vos et mor-tu-os: cu - ius re - gni
112
C1
fi - nis, non e-rit fi - - nis, non e-rit fi - nis.
C2
e-rit fi - nis, non e-rit fi - - nis, non e - rit fi - nis.
A1
non e-rit fi - - - nis, non e-rit fi - - - - nis.
B1
non e-rit fi - nis, non e - rit fi - nis, non e-rit fi - - nis.

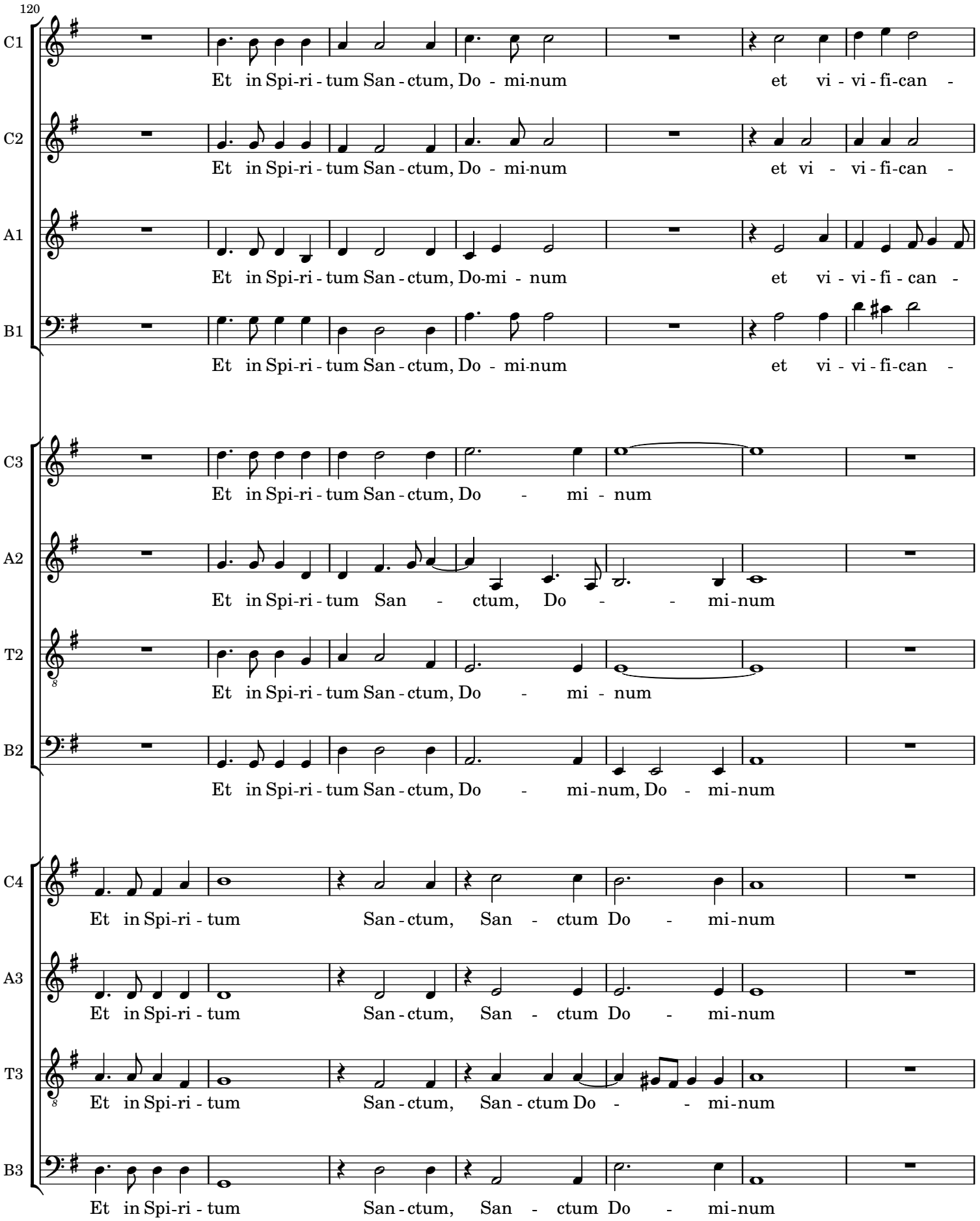
120
C1
Et in Spi-ri - tum San - ctum, Do - mi-num et vi - vi - fi-can -
C2
Et in Spi-ri - tum San - ctum, Do - mi-num et vi - vi - fi-can -
A1
Et in Spi-ri - tum San - ctum, Do-mi - num et vi - vi - fi - can -
B1
Et in Spi-ri - tum San - ctum, Do - mi-num et vi - vi - fi-can -
C3
Et in Spi-ri - tum San - ctum, Do - mi - num
A2
Et in Spi-ri - tum San - ctum, Do - - mi-num
T2
Et in Spi-ri - tum San - ctum, Do - mi - num
B2
Et in Spi-ri - tum San - ctum, Do - mi-num, Do - mi-num
C4
Et in Spi-ri - tum San - ctum, San - ctum Do - mi-num
A3
Et in Spi-ri - tum San - ctum, San - ctum Do - mi-num
T3
Et in Spi-ri - tum San - ctum, San - ctum Do - - mi-num
B3
Et in Spi-ri - tum San - ctum, San - ctum Do - mi-num

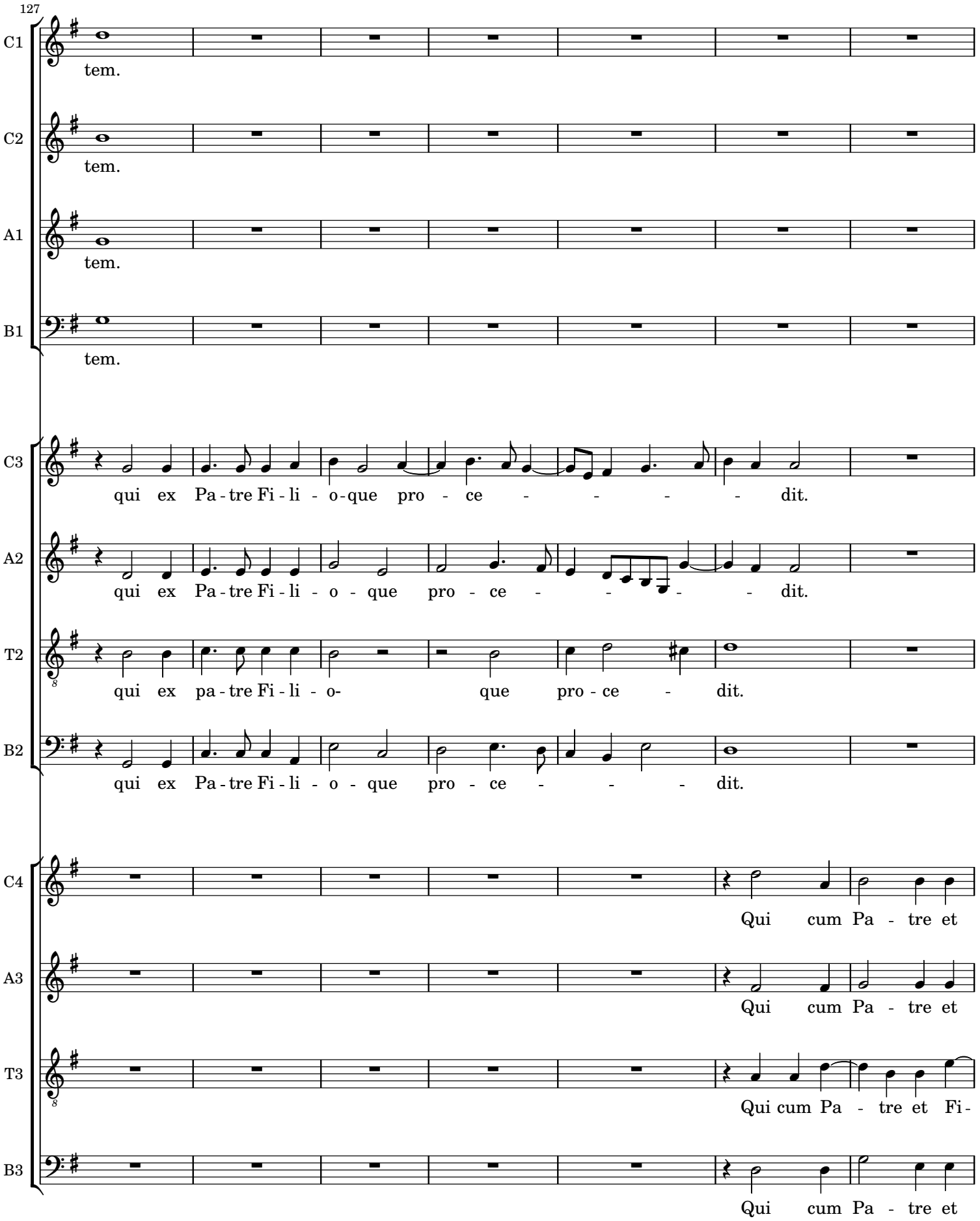
127
C1
tem.
C2
tem.
A1
tem.
B1
tem.
C3
qui ex Pa - tre Fi - li - o - que pro - ce - - - - dit.
A2
qui ex Pa - tre Fi - li - o - que pro - ce - - - - dit.
T2
qui ex pa - tre Fi - li - o- que pro - ce - dit.
B2
qui ex Pa - tre Fi - li - o - que pro - ce - - - dit.
C4
Qui cum Pa - tre et
A3
Qui cum Pa - tre et
T3
Qui cum Pa - tre et Fi -
B3
Qui cum Pa - tre et

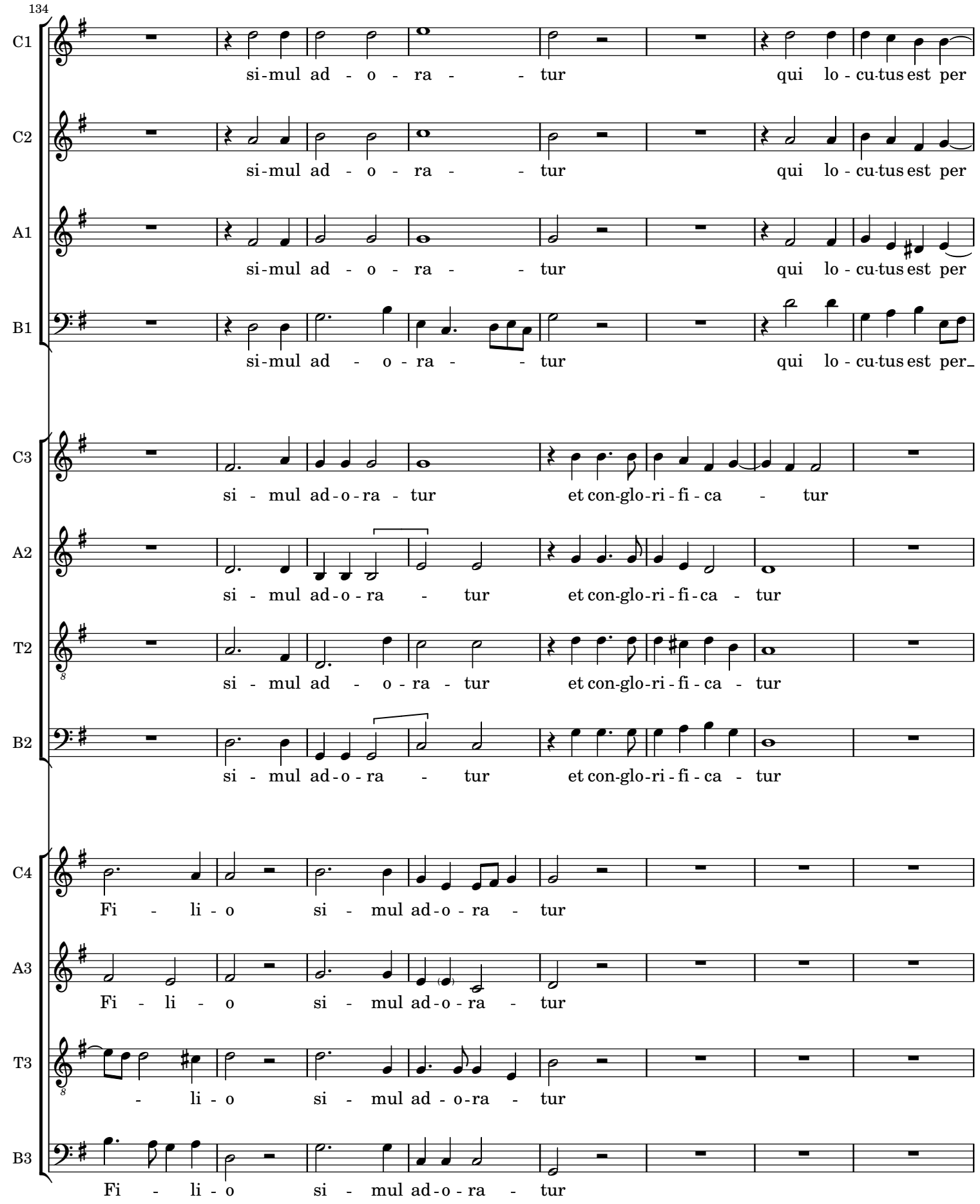
134
C1
si-mul ad - o - ra - - tur qui lo - cu-tus est per
C2
si-mul ad - o - ra - - tur qui lo - cu-tus est per
A1
si-mul ad - o - ra - - tur qui lo - cu-tus est per
B1
si-mul ad - o - ra - - tur qui lo - cu-tus est per
C3
si - mul ad-o-ra - tur et con-glo-ri - fi - ca - tur
A2
si - mul ad-o-ra - tur et con-glo-ri - fi - ca - tur
T2
si - mul ad - o - ra - tur et con-glo-ri - fi - ca - tur
B2
si - mul ad-o-ra - tur et con-glo-ri - fi - ca - tur
C4
Fi - li - o si - mul ad-o-ra - tur
A3
Fi - li - o si - mul ad-o-ra - tur
T3
- li - o si - mul ad - o-ra - tur
B3
Fi - li - o si - mul ad-o-ra - tur

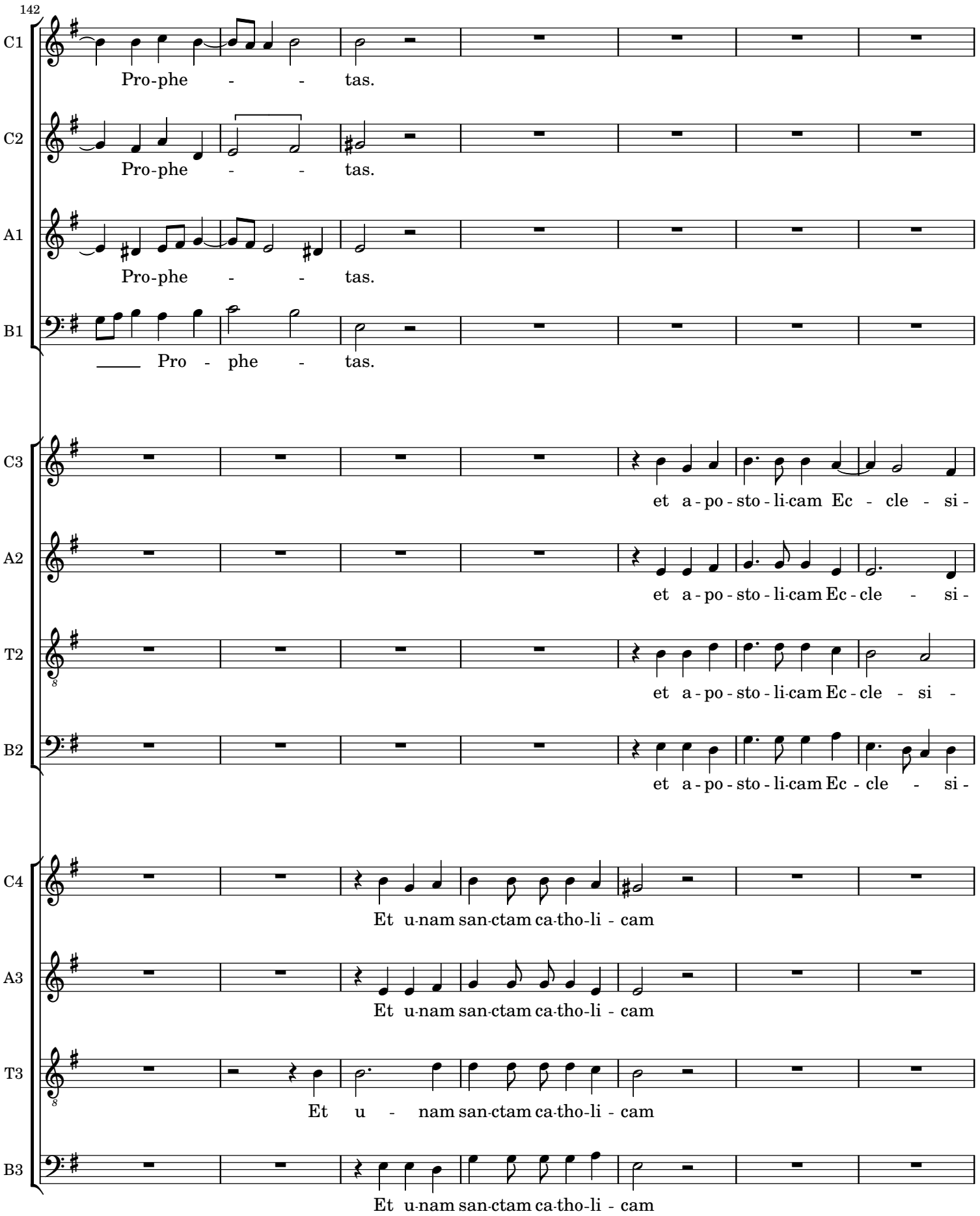
142
C1
Pro-phe - - tas.
C2
Pro-phe - - tas.
A1
Pro-phe - - tas.
B1
Pro - phe - tas.
C3
et a - po - sto - li-cam Ec - cle - si -
A2
et a - po - sto - li-cam Ec - cle - si -
T2
et a - po - sto - li-cam Ec - cle - si -
B2
et a - po - sto - li-cam Ec - cle - si -
C4
Et u-nam san-ctam ca-tho-li - cam
A3
Et u-nam san-ctam ca-tho-li - cam
T3
Et u - nam san-ctam ca-tho-li - cam
B3
Et u-nam san-ctam ca-tho-li - cam

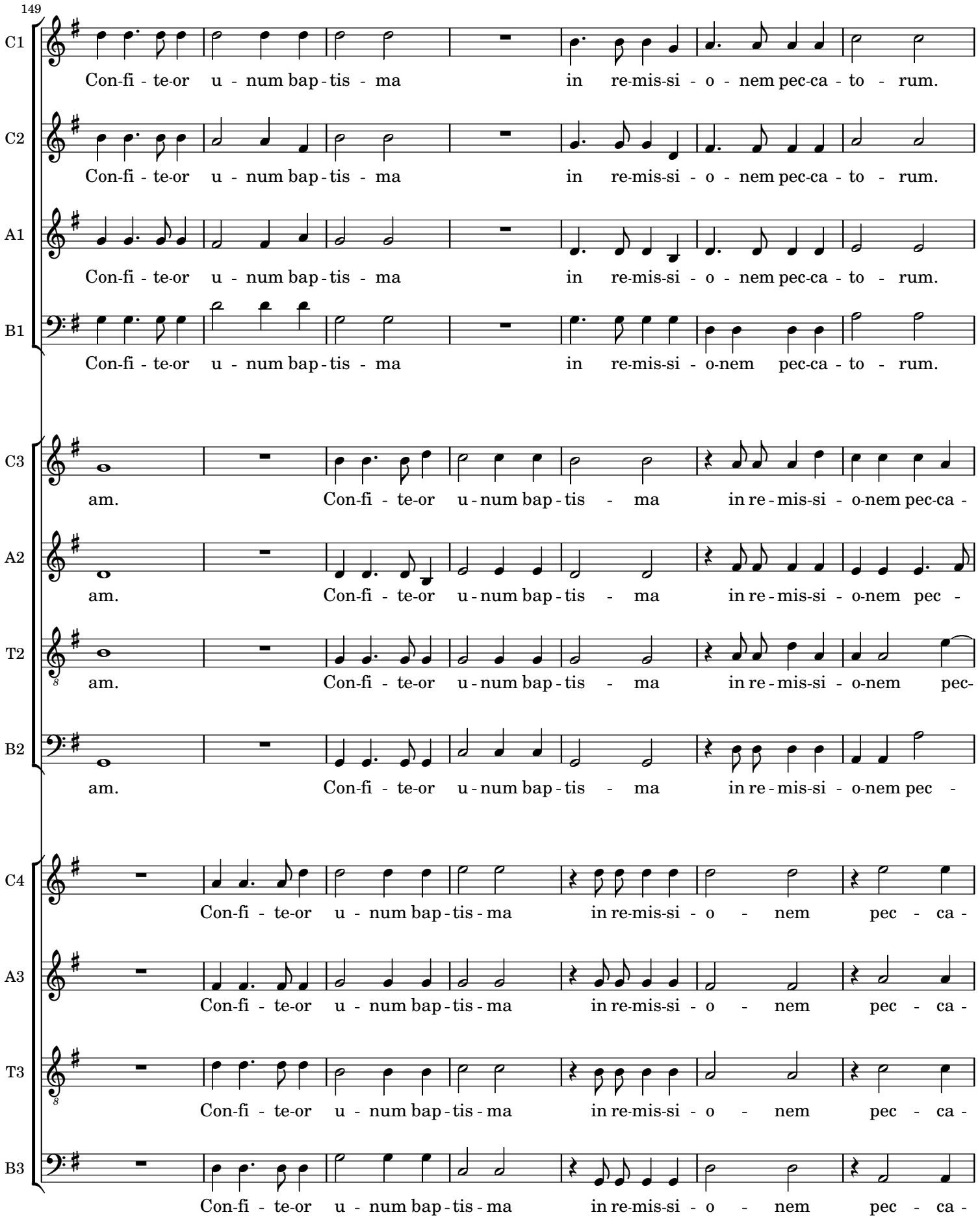
149
C1
Con-fi - te-or u - num bap - tis - ma in re-mis-si - o - nem pec-ca - to - rum.
C2
Con-fi - te-or u - num bap - tis - ma in re-mis-si - o - nem pec-ca - to - rum.
A1
Con-fi - te-or u - num bap - tis - ma in re-mis-si - o - nem pec-ca - to - rum.
B1
Con-fi - te-or u - num bap - tis - ma in re-mis-si - o-nem pec-ca - to - rum.
C3
am. Con-fi - te-or u - num bap - tis - ma in re - mis-si - o-nem pec-ca -
A2
am. Con-fi - te-or u - num bap - tis - ma in re - mis-si - o-nem pec -
T2
am. Con-fi - te-or u - num bap - tis - ma in re - mis-si - o-nem pec-
B2
am. Con-fi - te-or u - num bap - tis - ma in re - mis-si - o-nem pec -
C4
Con-fi - te-or u - num bap - tis - ma in re-mis-si - o - nem pec - ca -
A3
Con-fi - te-or u - num bap - tis - ma in re-mis-si - o - nem pec - ca -
T3
Con-fi - te-or u - num bap - tis - ma in re-mis-si - o - nem pec - ca -
B3
Con-fi - te-or u - num bap - tis - ma in re-mis-si - o - nem pec - ca -

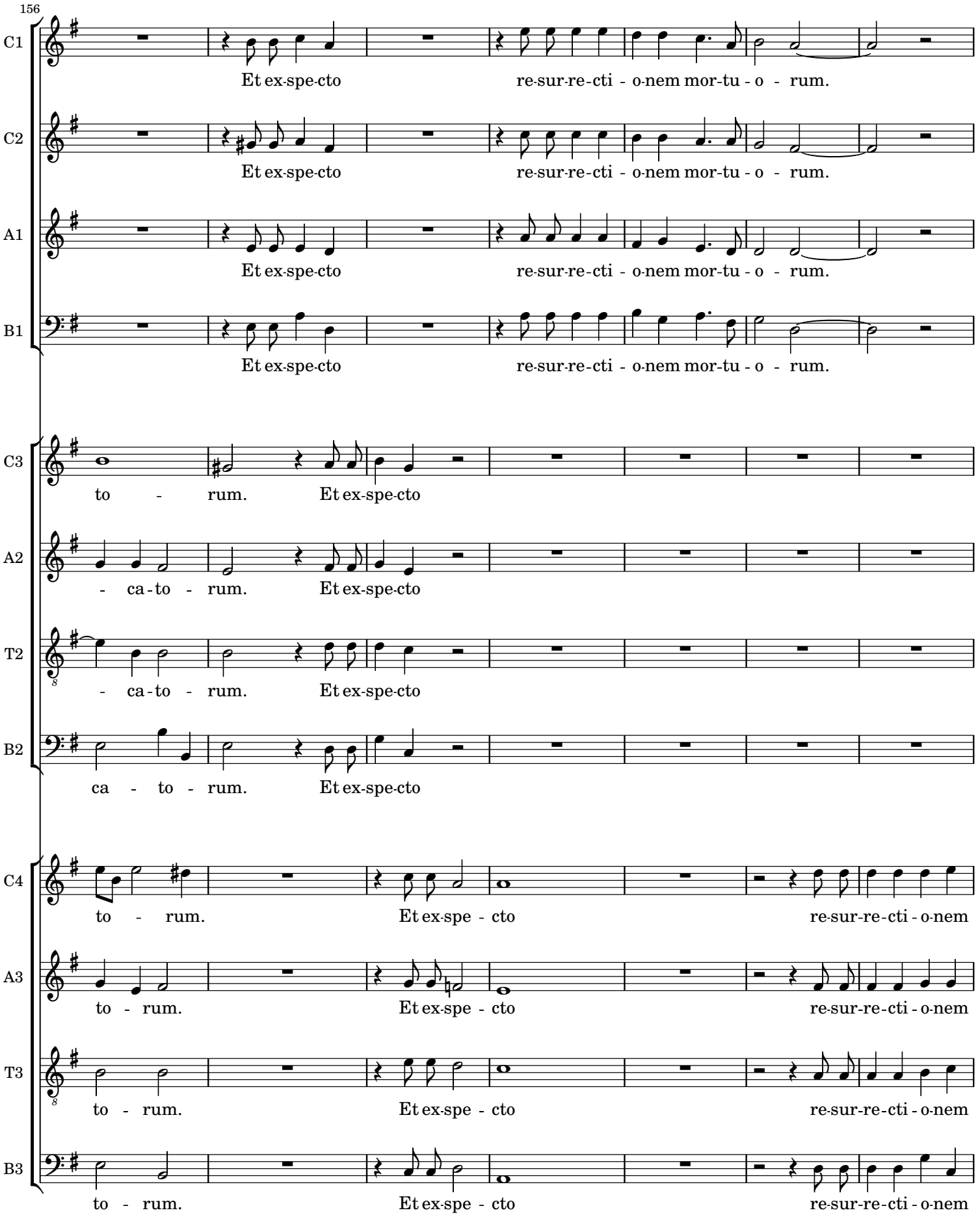
156
C1
Et ex-spe-cto re-sur-re-cti - o-nem mor-tu - o - rum.
C2
Et ex-spe-cto re-sur-re-cti - o-nem mor-tu - o - rum.
A1
Et ex-spe-cto re-sur-re-cti - o-nem mor-tu - o - rum.
B1
Et ex-spe-cto re-sur-re-cti - o-nem mor-tu - o - rum.
C3
to - rum. Et ex-spe-cto
A2
- ca - to - rum. Et ex-spe-cto
T2
- ca - to - rum. Et ex-spe-cto
B2
ca - to - rum. Et ex-spe-cto
C4
to - rum. Et ex-spe - cto re-sur-re-cti - o-nem
A3
to - rum. Et ex-spe - cto re-sur-re-cti - o-nem
T3
to - rum. Et ex-spe - cto re-sur-re-cti - o-nem
B3
to - rum. Et ex-spe - cto re-sur-re-cti - o-nem

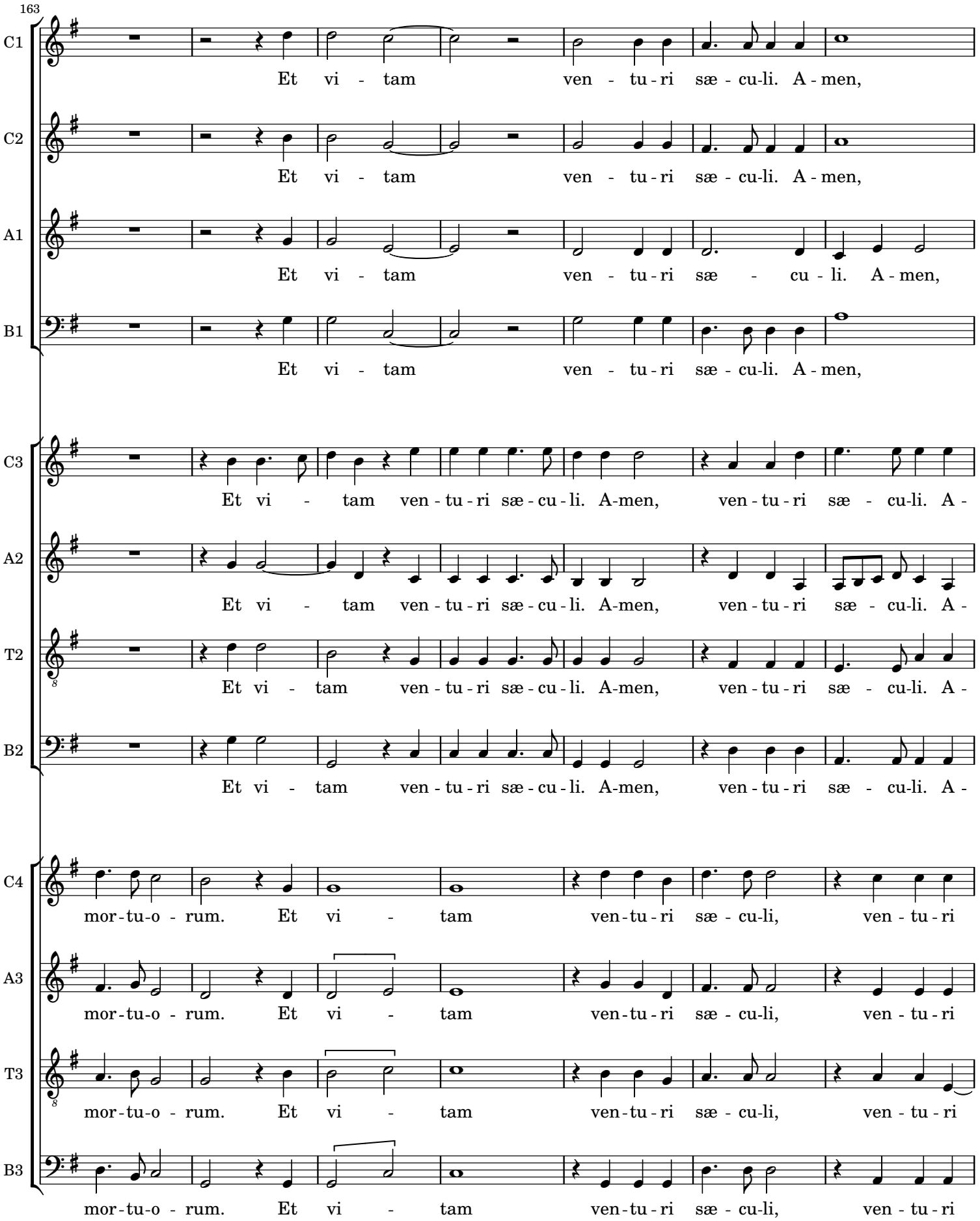
163
C1
Et vi - tam ven - tu - ri sæ - cu-li. A - men,
C2
Et vi - tam ven - tu - ri sæ - cu-li. A - men,
A1
Et vi - tam ven - tu - ri sæ - cu - li. A - men,
B1
Et vi - tam ven - tu - ri sæ - cu-li. A - men,
C3
Et vi - tam ven - tu - ri sæ - cu - li. A-men, ven - tu - ri sæ - cu-li. A -
A2
Et vi - tam ven - tu - ri sæ - cu - li. A-men, ven - tu - ri sæ - cu-li. A -
T2
Et vi - tam ven - tu - ri sæ - cu - li. A-men, ven - tu - ri sæ - cu-li. A -
B2
Et vi - tam ven - tu - ri sæ - cu - li. A-men, ven - tu - ri sæ - cu-li. A -
C4
mor - tu-o - rum. Et vi - tam ven - tu - ri sæ - cu-li, ven - tu - ri
A3
mor - tu-o - rum. Et vi - tam ven - tu - ri sæ - cu-li, ven - tu - ri
T3
mor - tu-o - rum. Et vi - tam ven - tu - ri sæ - cu-li, ven - tu - ri
B3
mor - tu-o - rum. Et vi - tam ven - tu - ri sæ - cu-li, ven - tu - ri

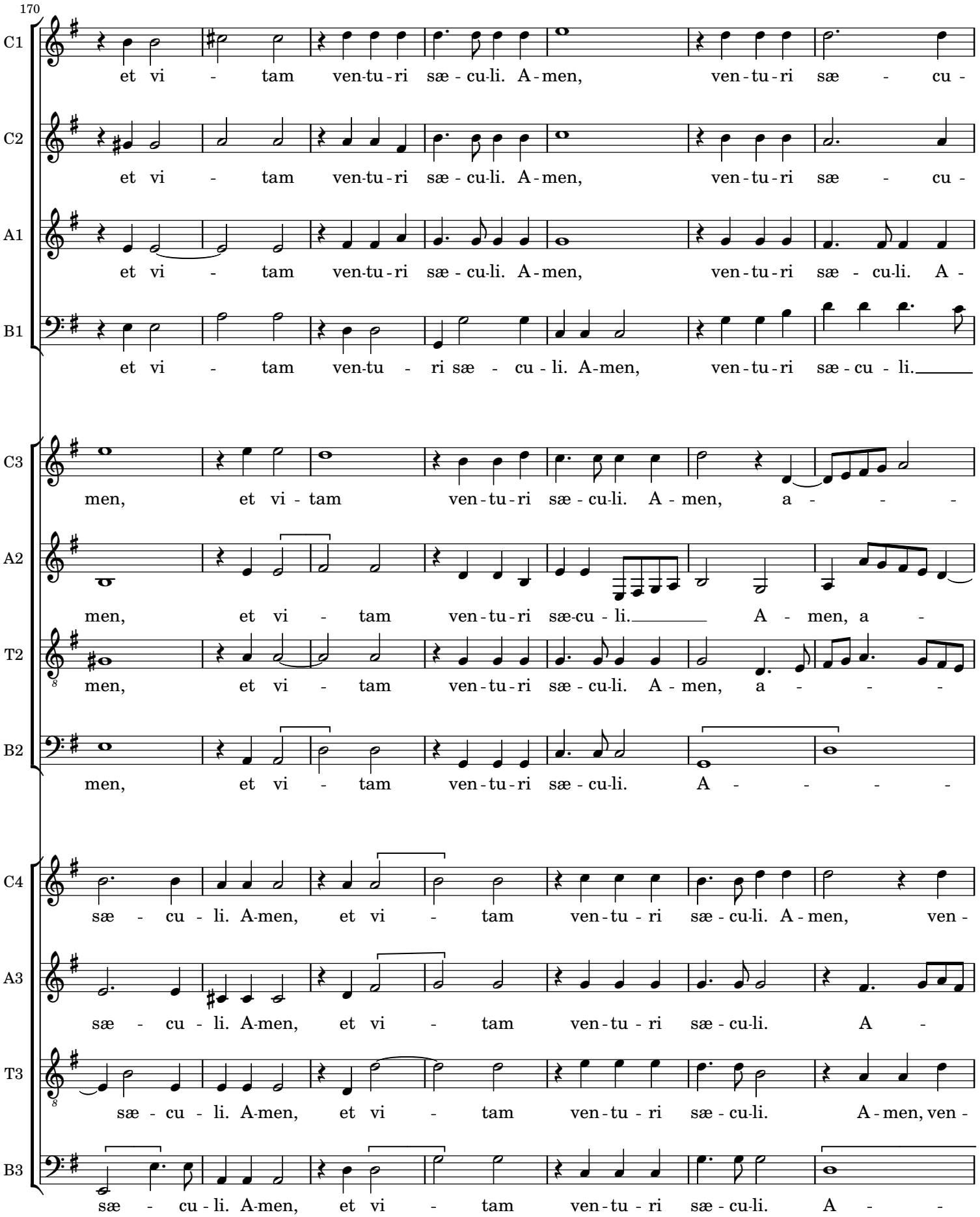
170
C1
et vi - tam ven-tu-ri sæ - cu-li. A-men, ven-tu-ri sæ - cu -
C2
et vi - tam ven-tu-ri sæ - cu-li. A-men, ven-tu-ri sæ - cu -
A1
et vi - tam ven-tu-ri sæ - cu-li. A-men, ven-tu-ri sæ - cu-li. A -
B1
et vi - tam ven-tu - ri sæ - cu - li. A-men, ven-tu-ri sæ - cu - li.
C3
men, et vi - tam ven-tu-ri sæ - cu-li. A - men, a - - -
A2
men, et vi - tam ven-tu-ri sæ-cu - li. A - men, a -
T2
men, et vi - tam ven-tu-ri sæ - cu-li. A - men, a - - -
B2
men, et vi - tam ven-tu-ri sæ - cu-li. A - - - -
C4
sæ - cu - li. A-men, et vi - tam ven-tu - ri sæ - cu-li. A - men, ven -
A3
sæ - cu - li. A-men, et vi - tam ven-tu - ri sæ - cu-li. A -
T3
sæ - cu - li. A-men, et vi - tam ven-tu - ri sæ - cu-li. A - men, ven -
B3
sæ - cu - li. A-men, et vi - tam ven-tu - ri sæ - cu-li. A - -

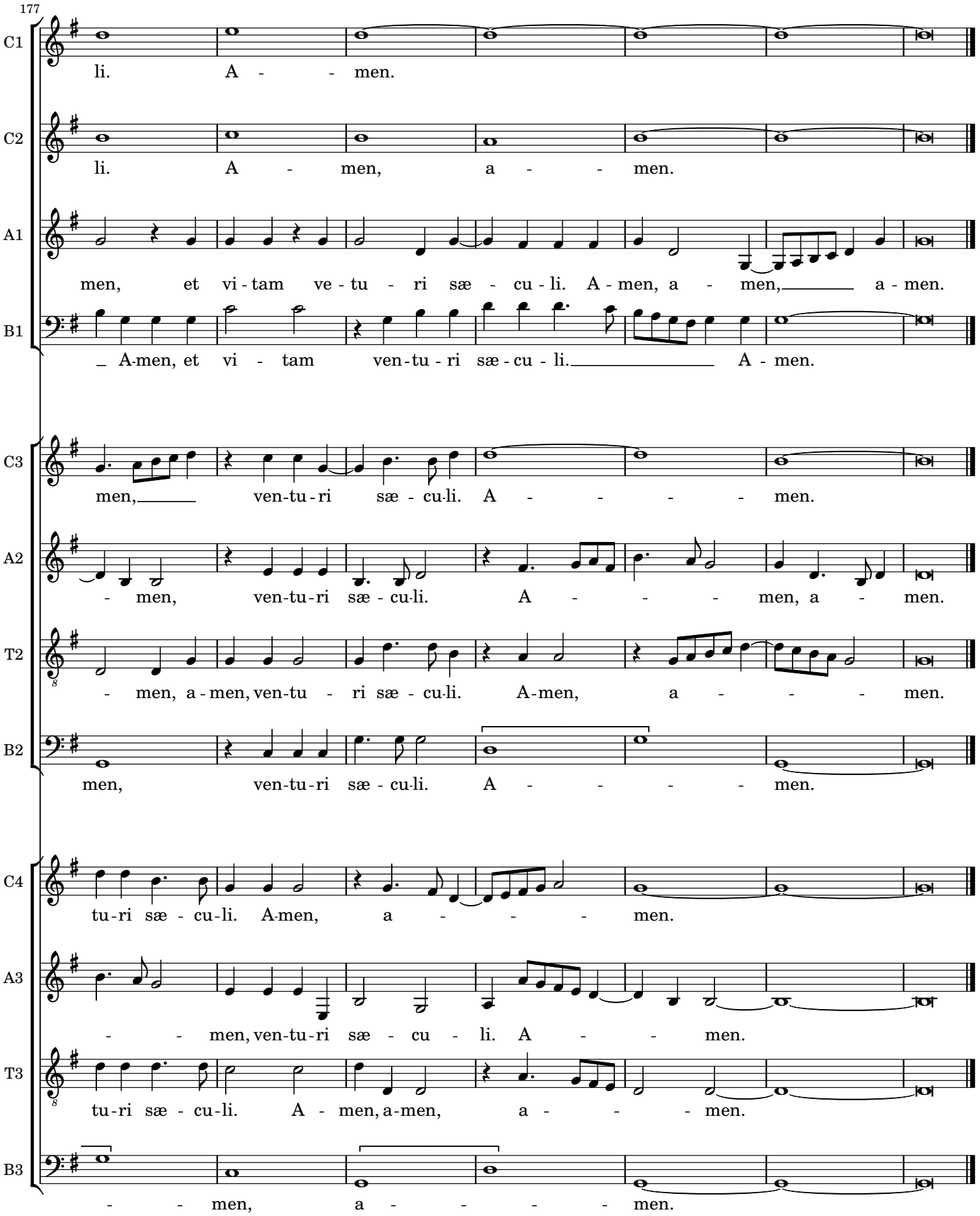
177
C1
li. A - - men.
C2
li. A - men, a - - men.
A1
men, et vi - tam ve - tu - ri sæ - cu - li. A - men, a - men, a - men.
B1
A-men, et vi - tam ven-tu - ri sæ - cu - li. A - men.
C3
men, ven-tu-ri sæ - cu-li. A - - - - men.
A2
- men, ven-tu-ri sæ - cu-li. A - - - men, a - men.
T2
- men, a - men, ven-tu - ri sæ - cu-li. A-men, a - - - men.
B2
men, ven-tu-ri sæ - cu-li. A - - - - men.
C4
tu-ri sæ - cu-li. A-men, a - - - men.
A3
- - men, ven-tu-ri sæ - cu - li. A - - men.
T3
tu-ri sæ - cu-li. A - men, a-men, a - - - men.
B3
- - men, a - - - - men.