1. Tædet animam meam

Lectio II ad matutinum, del Officium Defunctorum

1605 Tomás Luis de Victoria (c.1548-1611)

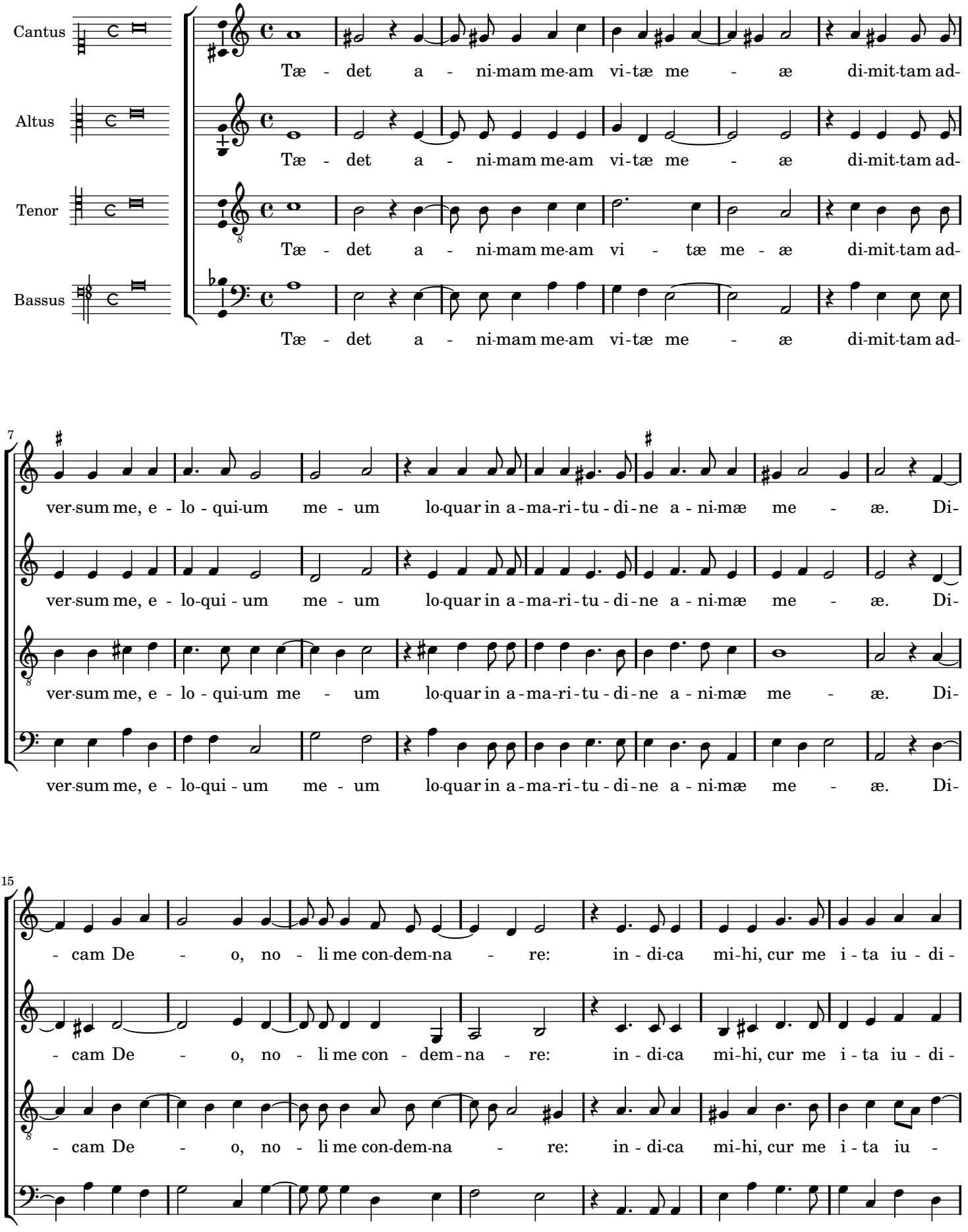

Transcribed and edited by Nancho Alvarez http://tomasluisdevictoria.org

22

ces. Num-quid bo-num ti - bi vi - de - tur, si ca-lum - ni - e-ris, et op - pri-mas me o-pus ma-

ces. Num-quid bo-num ti - bi vi - de - tur, si ca-lum - ni - e-ris, et op - pri - mas me o-pus ma-

- di-ces. Num-quid bo-num ti - bi vi - de - tur, si ca-lum - ni - e-ris, et op - pri - mas me o-pus ma-

ces. Num-quid bo-num ti - bi vi - de - tur, si ca-lum - ni - e-ris, et op - pri-mas me o-pus ma-

30

- nu-um tu - a - rum, et con-si - li-um im-pi - o - rum ad - - iu - ves? Num-quid o - cu-li

- nu-um tu - a - rum, et con-si - li-um im - pi - o - rum ad - - - iu-ves? Num-quid o - cu-li

- nu-um tu - a - rum, et con-si - li-um im-pi - o - - - rum ad - iu-ves? Num-quid o - cu-li

- nu-um tu - a - rum, et con-si - li-um im-pi - o - rum ad - - iu - ves? Num-quid o - cu-li

37

car-ne-i ti - bi sunt, aut sic-ut vi - det ho - mo, et tu vi - des? Num-quid sic-ut di - es ho-mi-nis

car-ne-i ti - bi sunt, aut sic-ut vi - det ho-mo, et tu vi - des? Num-quid sic-ut di - es ho-mi-nis

car-ne-i ti - bi sunt, aut sic-ut vi - det ho-mo, et tu vi - des? Num-quid sic-ut di - es ho-mi-nis

car-ne-i ti - bi sunt, aut sic-ut vi - det ho-mo, et tu vi - des? Num-quid sic-ut di - es ho-mi-nis

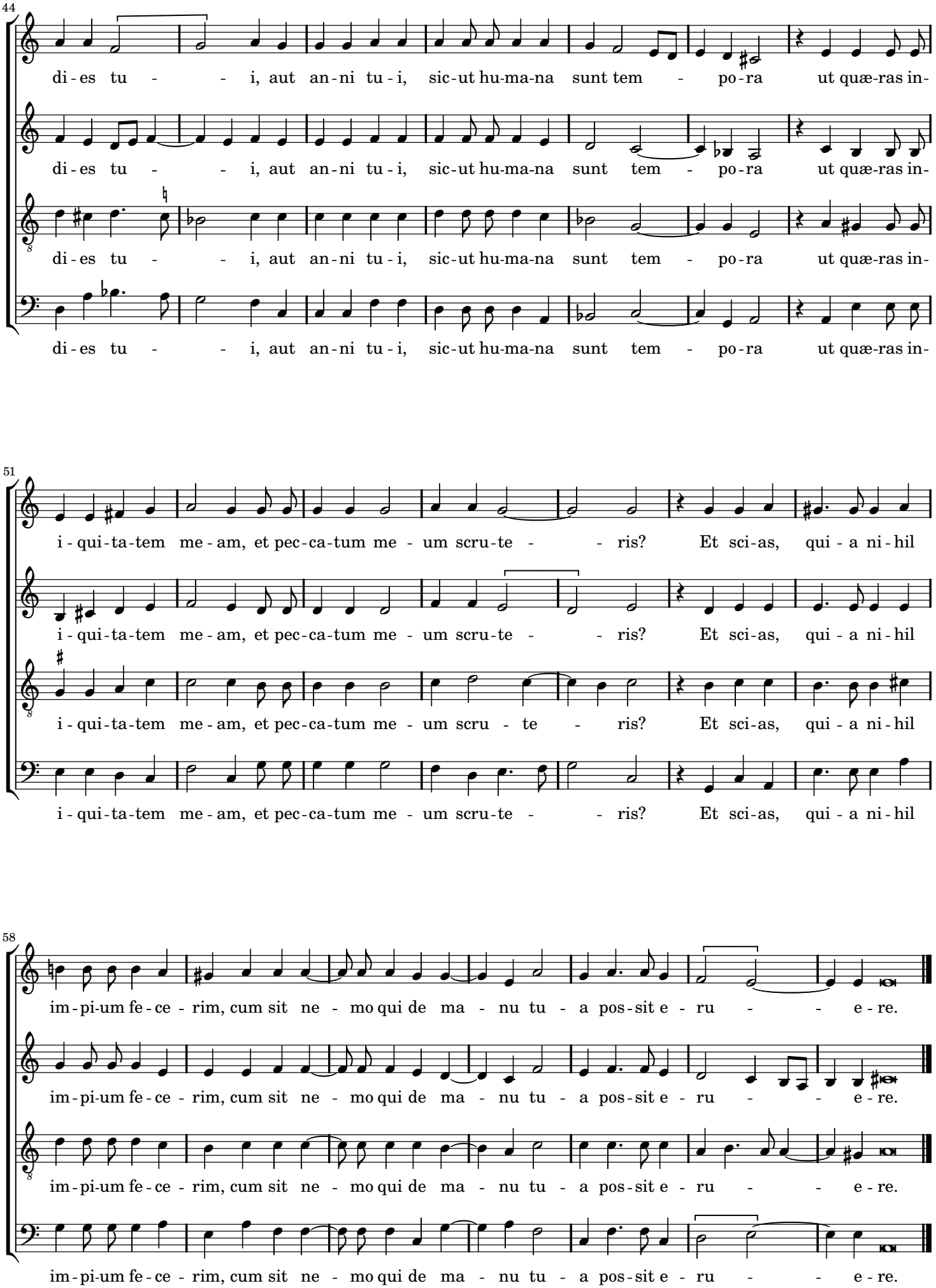
44
di-es tu - - i, aut an-ni tu-i, sic-ut hu-ma-na sunt tem - po-ra ut quæ-ras in-
di-es tu - - i, aut an-ni tu-i, sic-ut hu-ma-na sunt tem - po-ra ut quæ-ras in-
di-es tu - - i, aut an-ni tu-i, sic-ut hu-ma-na sunt tem - po-ra ut quæ-ras in-
di-es tu - - i, aut an-ni tu-i, sic-ut hu-ma-na sunt tem - po-ra ut quæ-ras in-
51
i-qui-ta-tem me-am, et pec-ca-tum me - um scru-te - - ris? Et sci-as, qui - a ni-hil
i-qui-ta-tem me-am, et pec-ca-tum me - um scru-te - - ris? Et sci-as, qui - a ni-hil
i-qui-ta-tem me-am, et pec-ca-tum me - um scru - te - ris? Et sci-as, qui - a ni-hil
i-qui-ta-tem me-am, et pec-ca-tum me - um scru-te - - ris? Et sci-as, qui - a ni-hil
58
im-pi-um fe-ce - rim, cum sit ne - mo qui de ma - nu tu - a pos-sit e - ru - - e-re.
im-pi-um fe-ce - rim, cum sit ne - mo qui de ma - nu tu - a pos-sit e - ru - - e-re.
im-pi-um fe-ce - rim, cum sit ne - mo qui de ma - nu tu - a pos-sit e - ru - - e-re.
im-pi-um fe-ce - rim, cum sit ne - mo qui de ma - nu tu - a pos-sit e - ru - - e-re.