

50 Aniversario

Facultad de Ciencias Económicas y Empresariales

UNIVERSIDAD DE MÁLAGA


Ilustre Colegio Oficial de Economistas de Málaga
Facultad de Ciencias Económicas y Empresariales de la Universidad de Málaga
Colegiado de Honor
OLIMPIADA LOCAL DE ECONOMÍA
SUR
50 AÑOS
Economistas en el arte
TECNOLOGIAS EFIMERAS
50 AÑOS APRENDIENDO A CAMBIAR EL MUNDO
1965. PRIMERA CLASE EN LA FACULTAD DE ECONÓMICAS DE MÁLAGA
EXPOSICIÓN DE VIÑETAS
LA PRESIDENTA DE LA JUNTA DE ANDALUCÍA,
EL DELEGADO DEL GOBIERNO
DISTINCIÓN ESPECIAL
2015
LOTERÍA NACIONAL
MÁLAGA
1965. PRIMERA CLASE EN LA FACULTAD DE ECONÓMICAS (en su 50 aniversario)
50 AÑOS
VIII JORNADAS ANDALUZAS DE ENSEÑANZA DE ECONOMÍA
OLIMPIADA LOCAL DE ECONOMÍA
CONFEDE
50º Aniversario
Facultad de Ciencias Económicas y Empresariales de la Universidad de Málaga
Mención especial de Unicaja Banco
Málaga
14 de abril de 2015
aniversario 1965 - 2015
Facultad de Ciencias Económicas y Empresariales
UNIVERSIDAD DE MÁLAGA
CALENDARIO ACADÉMICO
2014/2015


CALENDARIO OFICIAL
Curso Académico 2014/2015
50 Aniversario Facultad de Ciencias Económicas y Empresariales
Exema. Diputación de Málaga
Facultad de Ciencias Económicas y Empresariales
Medalla de Oro de la Provincia de Málaga a la
Facultad de Ciencias Económicas y Empresariales
Málaga, 20 de abril de 2016
El Presidente
Elías Bendodo
MÁLAGA ECONÓMICAS
ONCE
50 Aniversario
50 AÑOS APRENDIENDO A CAMBIAR EL MUNDO
DÍA DE MÁLAGA
Acto de nombramiento como Alumno de Honor de la Facultad de Ciencias Económicas y Empresariales de la UMA a Don Antonio Vázquez Romero
CONSEJO DEPORTIVO UNIVERSITARIO
ATENEO DE MÁLAGA
2015 DISTINCIÓN DÍA DE ANDALUCÍA
FACULTAD DE ECONÓMICAS UNIVERSIDAD DE MÁLAGA
50 ANIVERSARIO FACULTAD DE CIENCIAS ECONÓMICAS Y EMPRESARIALES
Economistas en el arte
Málaga
50 AÑOS DE LA FACULTAD DE ECONÓMICAS



AÑOS APRENDIENDO
A CAMBIAR EL MUNDO

Facultad de Ciencias Económicas y Empresariales
Universidad de Málaga

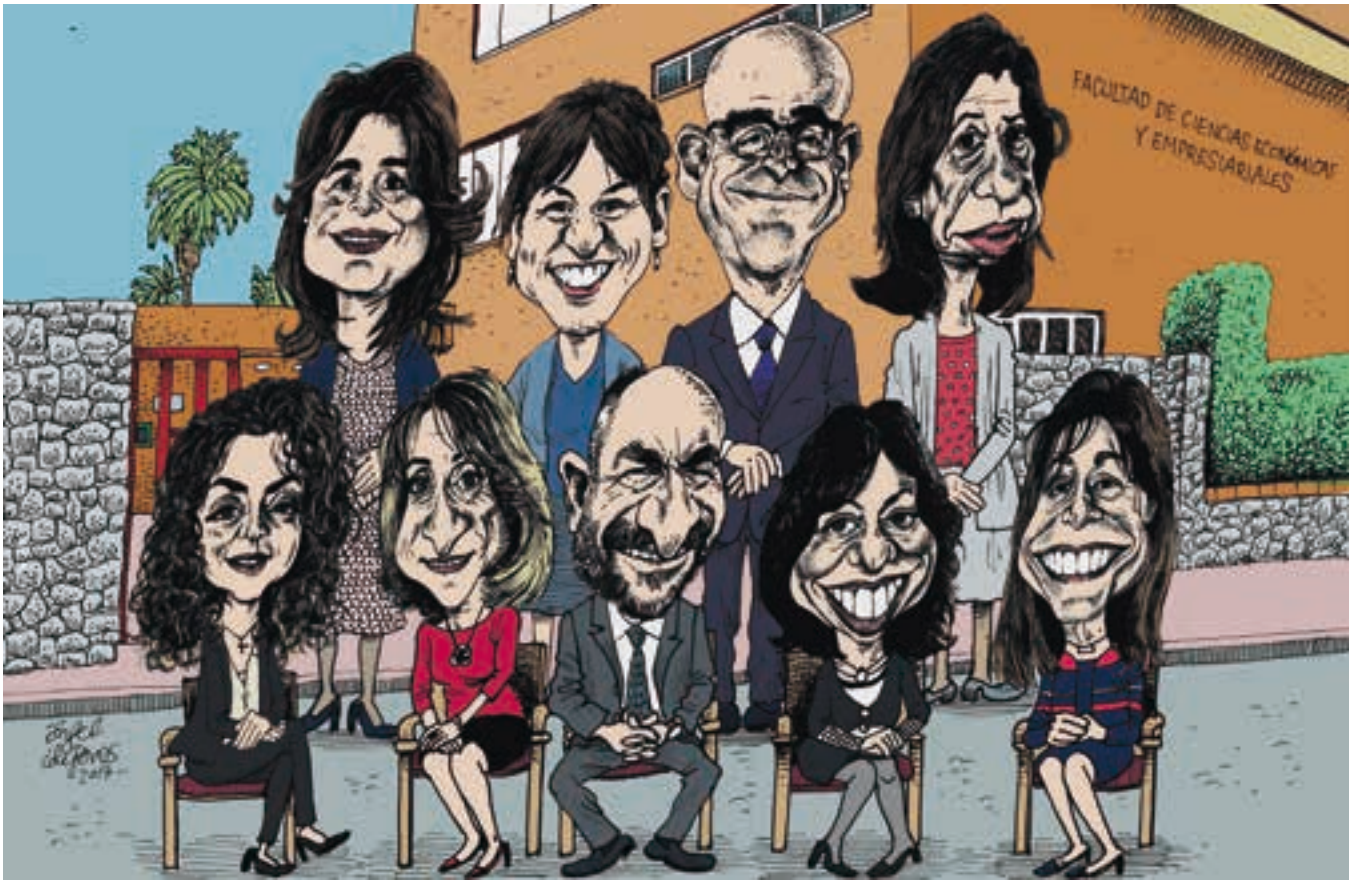

50 Aniversario de la Facultad de Ciencias Económicas y Empresariales de la Universidad de Málaga

Decano
Eugenio José Luque Domínguez

Secretaria Académica
E. Macarena Parrado Gallardo

Vicesecretaria Académica
María del Mar Díaz Gómez

Vicedecana de Ordenación Académica y Coordinación
Ana José Cisneros Ruiz

Vicedecano de Apoyo a la Docencia y Comunicación
José Juan Benítez Rochel

Vicedecana de Estudiantes, Asuntos Económicos e Igualdad
Encarnación Cañadas Molina

Vicedecanas de Relaciones Internacionales
Mónica Hernández Huelin
Beatriz Lacomba Arias

Vicedecana de Innovación y Calidad
Isabel María Abad Guerrero

Administración
Sandra Campos Jordán
Loles Pérez Arévalo

UNIVERSIDAD DE MÁLAGA

50 aniversario 1965 - 2015

Facultad de Ciencias Ecónomicas y Empresariales
UNIVERSIDAD DE MÁLAGA

Maquetación
Bárbara Vázquez Vicaria

Dibujos
Ángel Idígoras

Impresión
Anselmo Mahave Borrego Artes Gráficas

Depósito legal
MA 984-2018

ISBN
978-84-09-04359-0

Con la colaboración de:

Unicaja Banco

Unicaja Fundación

www.economicas.uma.es @economicasUMA @economicasUMA

índice

I. **Rector** 23
D. José Ángel Narváez Bueno
Rector Magnífico de la Universidad de Málaga

II. **Decano** 27
D. Eugenio José Luque Dominguez
Decano de la Facultad de Ciencias Económicas y Empresariales

III. **Comité de Honor** 37

IV. **Preámbulos** 43

(1) D. Francisco de la Torre Prados. *Alcalde de Málaga*

(2) D. Elías Bendodo Benasayag. *Presidente de la Excma. Diputación Provincial de Málaga*

(3) D. José Sánchez Maldonado. *Consejero de Empleo, Empresa y Comercio de la Junta de Andalucía. Catedrático de Hacienda Pública de la Universidad de Málaga*

(4) D. José Luis Ruiz Espejo. *Delegado del Gobierno de la Junta de Andalucía en Málaga*

(5) Dª Adelaida de la Calle Martín. *Rectora de la Universidad de Málaga*

(6) Dª Pilar Aranda Ramírez. *Rectora de la Universidad de Granada*

(7) Dª Ana M. López García. *Decana de la Facultad de Ciencias Económicas y Empresariales-UAM / Presidenta de la Conferencia de Decanos de Economía y Empresa (CONFEDE)*

(8) D. Javier González de Lara y Sarria. *Presidente Confederación de Empresarios de Málaga (CEM) / Confederación de Empresarios de Andalucía (CEA)*

(9) D. Jerónimo Pérez Casero. *Presidente de la Cámara Oficial de Comercio, Industria, Servicios y Navegación de la Provincia de Málaga*

(10) D. Juan Carlos Robles Díaz. *Decano del Colegio de Economistas de Málaga / Presidente del Consejo Andaluz de Economistas*

(11) Dª Magdalena Álvarez Arza. *Alumna de Honor de la Facultad*

(12) D. Antonio Ávila Cano. *Alumno de Honor de la Facultad*

(13) D. Juan R. Cuadrado Roura. *Doctor Honoris Causa por la Universidad de Málaga*

(14) José Díaz Durán. *Secretario de Andalucía Económica*

(15) D. José M. Domínguez Martínez. *Director General de Secretaría General y Técnica de Unicaja Banco / Insignia de Honor de la Facultad*

(16) D. Carlos de las Heras Pedrosa. *Vicerrector de Relaciones Institucionales y Gabinete del Rectorado / Presidente de la Asociación de Antiguos Alumnos de la Universidad de Málaga*

(17) D. José María Martín Delgado. *Rector de la Universidad de Málaga*

(18) D. José Emilio Navas López. *Doctor Honoris Causa por la Universidad de Málaga*

(19) D. Fernando Ocaña Garcilaso de la Vega. *Presidente de TAPSA / Alumno de Honor de la Facultad*

(20) D. Javier Ramírez González. *Director del Centro de Tecnología de la Imagen de la UMA*

(21) D. Félix Requena Santos. *Presidente del Centro de Investigaciones Sociológicas*

(22) D. Diego Rodríguez Vargas. *Presidente del Ateneo de Málaga*

(23) D. José Luis Romero Silva. *Director General de Prensa Malagueña, S.A.*

(24) D. José María Ruiz Povedano. *Presidente de la Sociedad Económica de Amigos del País*

(25) D. Ramón Tamames Gómez. *Académico de la Real Academia de Ciencias Morales y Políticas*

(26) D. Francisco A. Triguero Ruiz. *Secretario General de Universidades*

(27) D. Antonio Vázquez Romero. *Presidente IAG / Alumno de Honor de la Facultad*

(28) D. Antonio Suárez Chamorro. *Autor del cartel del 50 Aniversario / Alumno de la 8ª promoción*

V. **En los inicios de una Historia: Málaga y la creación de la Facultad de Ciencias Económicas** 95

D. Juan Antonio Lacomba Avellán.
Catedrático de Historia Económica / Insignia de Honor de la Facultad

VI. **Semblanza Decanos** 107

(1) D. José Jiménez Blanco

(2) D. Alfonso García Barbancho

(3) D. José Manuel de la Torre y de Miguel

(4) D. Andrés Santiago Suárez Suárez

(5) D. José Ortíz Díaz

(6) D. José María Requena Rodríguez

(7) D. Francisco Mochón Morcillo

(8) D. Gumersindo Ruiz Bravo de Mansilla

(9) D. Andrés Marchante Mera

(10). D. Francisco González Fajardo

(11) Dª Ana María Sánchez Tejeda

(12) D. Eugenio José Luque Domínguez

(1) Concurso para el diseño del Logotipo

(2) Acto de Presentación del Logotipo y del Cartel conmemorativos del Aniversario

(3) Su Majestad el Rey, Presidente del Comité de Honor

(4) Acto de bienvenida y comienzo de los actos del 50 Aniversario

(5) Presentación "Quién es quién"

(6) Concurso "Eslogan de la Facultad"

(7) Exposición "Tecnologías Efímeras"

(8) Lección inaugural en el Acto de Apertura del Curso Académico 2014-2015

(9) Programa especial de radio de la Cadena Ser

(10) Jornada Advance Pymes

(11) XXVIII Congreso Internacional de Economía Aplicada (ASEPELT)

(12) Jornada Estrategias Regionales para la Especialización Inteligente RIS3

(13) Acto de Nombramiento de D. Jaime Gil Aluja como Doctor Honoris Causa

(14) VII Congreso Andaluz de Sociología

(15) Ciclo de Cine-Fórum Económico 50 Aniversario

(16) Presentación del Ciclo de Conferencias "50 años de Economía y Sociedad"

(17) Presentación de la plataforma Espacio Joven Uni y Guía de la Empleabilidad

(18) Presentación del cartel del 50 Aniversario en los autobuses urbanos de Málaga

(19) Presentación de la Plataforma online de Análisis de los Datos de Investigación Social del CIS

(20) Conferencia de D. Joan Antoni Melé

(21) La Facultad, "Colegiado de Honor" por el Ilustre Colegio de Economistas de Málaga

(22) Conferencia Española de Decanos de Economía y Empresa (CONFEDE)

(23) Donación y exposición de la obra "Cadena de montaje" de D. Eugenio Chicano

(24) Conferencia de D. José María Gay de Liébana

(25) II Jornada Uniworking: Emprendimiento, Creatividad e Innovación

(26) Conferencia de D. Juan Gordillo Barrios

(27) Conferencia de Dª Laura Chica

(28) Conferencia de D. Rubén Turienzo

(29) Presentación de la "IV Tribuna Ateneo-UMA: 50 Años de la Facultad de Ciencias Económicas y Empresariales"

(30) Encuentro de EconomistasXAndalucía

(31) Presentación del nº 100 de la "Revista de Estudios Regionales"

(32) Conferencia D. José J. Benítez Rochel, IV Tribuna Ateneo-UMA: 50 Aniversario de la Facultad de Ciencias Económicas y Empresariales

(33) Presentación en el Rectorado de la Exposición “50 Años Facultad de Ciencias Económicas y Empresariales”

(34) Presentación del nº 79 del informe “Previsiones Económicas de Andalucía”

(35) Adhesión de la Facultad como socio colaborador del Ateneo de Málaga

(36) Conferencia D. Ramón Tamames, IV Tribuna Ateneo-UMA: 50 Aniversario de la Facultad de Ciencias Económicas y Empresariales

(37) VIII Jornadas Andaluzas de Enseñanza de Economía

(38) VII Workshop de la Sección de Estrategia Empresarial de ACEDE

(39) Concurso fotográfico “50 Años de la Facultad de Ciencias Económicas y Empresariales”

(40) II Día de la Economía Andaluza

(41) La Facultad galardonada con el “Premio Día de Andalucía”

(42) Presentación en la Diputación de la Exposición “50 Años Facultad de Ciencias Económicas y Empresariales”

(43) Nombramiento como Alumno de Honor de D. Antonio Vázquez Romero y Homenaje a la Tuna de Económicas

(44) Conferencia de Dª María Socorro Puy Segura, IV Tribuna Ateneo-UMA: 50 Aniversario de la Facultad de Ciencias Económicas y Empresariales

(45) Conferencia de D. Juan José Toribio

(46) Presentación Exposición “Economistas en el arte”

(47) Conferencia de D. Francisco José Barrionuevo Canto

(48) Partidos de Baloncesto Unicaja

(49) Firma del Convenio para la organización de la Fase Nacional de la Olimpiada Española de Economía

(50) Concesión de la Insignia de Honor de la Facultad a Unicaja y a D. José Manuel Domínguez Martínez

(51) Semana del Patrón

(52) VIII Jornadas de Seguridad, Defensa y Cooperación

(53) Encuentro sobre el Centenario de Política Económica

(54) Foro Málaga Viva

(55) Homenaje de Unicaja Banco a la Facultad y entrega de la Insignia de Honor a Unicaja Banco y a D. José Manuel Domínguez Martínez

(56) Conferencia de Dª Teresa Dabán Sánchez, IV Tribuna Ateneo-UMA: 50 Aniversario de la Facultad de Ciencias Económicas y Empresariales

(57) Asamblea de Decanos de Economía y Empresa de Andalucía, Canarias, Ceuta y Melilla (ADE²CA)

(58) Conferencia de D. Enrique J. Benítez Palma

(59) Conferencia de D. Francisco Ferraro

(60) Partido de 1ª división de la Liga de Fútbol homenaje al 50 Aniversario de la Facultad

(61) Conferencia de Dª Amparo González Ferrer

(62) La Facultad distinguida con la Medalla del Ateneo 2015

(63) Premio al mejor Trabajo Fin de Grado

(64) Clausura Concurso Canvas de Creación de Empresas

(65) Jornada ASEPUC

(66) Presentación del III Curso de Extensión Universitaria de la Unión Europea

(67) Concierto de piano de Dª Paula Coronas

(68) Presentación del libro "Los españoles y la sexualidad en el siglo XXI"

(69) Presentación Curso de Verano

(70) Seminario "Panorama económico y financiero actual"

(71) Conferencia de D. Álvaro Simón de Blas

(72) Foto de familia

(73) Conferencia de D. Manuel Fernández Esquinas

(74) Seminario de la Fundación CIDEAL

(75) El Claustro aprueba el nombramiento de D. José Emilio Navas como Doctor Honoris Causa

(76) Entrega de Premios de la V Olimpiada Financiera de EDUFINET

(77) Conferencia de Dª Magdalena Álvarez Arza, IV Tribuna Ateneo-UMA: 50 Aniversario de la Facultad de Ciencias Económicas y Empresariales

(78) Inauguración de la Exposición "Málaga, 50 años de la Facultad de Económicas"

(79) Mención a la Facultad en la Gala del Deporte 2015

(80) Conferencia de D. Javier Ramírez González

(81) Olimpiada Española de Economía

(82) Conferencia de D. Francisco de la Torre Prados, Alcalde de Málaga

(83) Entrega de Becas de la Cátedra de Responsabilidad Social Corporativa

(84) VI Jornadas Nacionales y I Jornada Internacional JIDERE 2015

(85) Conferencia de D. Eugenio Chicano

(86) Día conmemorativo en la Feria de Málaga

(87) XXXI Encuentro ARETHUSE

(88) Presentación del Cupón de la ONCE conmemorativo del 50 Aniversario
(89) Acto Conmemorativo de Cumpleaños del 50 Aniversario
(90) Celebración del Día del Profesor Jubilado de la Universidad de Málaga
(91) Suplemento del Diario Sur
(92) Presentación del último libro de D. Luis Garicano
(93) I Foro Internacional sobre Administración y Finanzas en la Empresa Turística
(94) Presentación del libro "Nuevo Management para Dummies"
(95) Inauguración de la Exposición "50 años de la Facultad de Ciencias Económicas y Empresariales" en el Archivo Municipal
(96) Concierto de Navidad 50 Aniversario
(97) Inauguración de la Exposición "Idígoras y Pachi. 50 años de la Facultad de Ciencias Económicas y Empresariales"
(98) IX Jornadas Andaluzas de Enseñanza de Economía
(99) La Facultad galardonada con el "Premio Andalucía Económica"
(100) "Espejismos en su tinta"
(101) Conferencia de D. Juan Francisco Zambrana Pineda. Ciclo "Cervantes: la espada y la pluma"
(102) Conferencia de D. José J. Benítez Rochel. Ciclo "Cervantes: la espada y la pluma"
(103) Acto de Clausura del 50 Aniversario
(104) Presentación del Décimo de Lotería Nacional conmemorativo del 50 Aniversario
(105) Acto de entrega de la Medalla de Oro de la Provincia a la Facultad
(106) Acto final

VIII. **A propósito del 50** 429

La Facultad de Ciencias Económicas y Empresariales de la Universidad de Málaga ha cumplido 50 años y hemos tenido la oportunidadde celebrar, de analizar y de recordar muchos acontecimientos. En este punto creo que deben repetirse las palabras que incluyo en mi presentación: *"la conmemoración de este aniversario no ha sido sólo una celebración. Ha sido tanto una efeméride llena de reconocimientos a su historia, a su influencia y a la transcendencia que ha tenido en todos los ámbitos (institucional, social, económico y empresarial) como una ocasión excepcional para afianzar sus vínculos con su entorno, difundir sus valores y propuestas y contribuir al logro de sus objetivos académicos y sociales. Así mismo, ha sido una gran oportunidad para poner en valor y darle notoriedad y presencia pública a la Facultad y a la Universidad"*.

Han sido más de dos años de intensa actividad y en las más de 500 páginas de este documento dejamos testimonio de todo lo realizado (eventos institucionales, académicos, culturales, …).

El contenido de este libro se inicia con las obligadas y necesarias presentaciones del Rector (I) y del Decano (II); a continuación, se citan los miembros del Comité de Honor (III), para dar paso a testimonios de personalidades sobre el Aniversario (IV).A todos ellos nuestro agradecimiento por habernos acompañado en toda la conmemoración y por haber querido dejar su impronta personal en estas páginas.

En V, el protagonista es D. Juan Antonio Lacomba Avellán (q.e.p.d), Catedrático de Historia Económica / Insignia de Honor de la Facultad, con la conferencia inaugural de la IV Tribuna Ateneo-UMA: 50 Años de la Facultad de Ciencias Económicas y Empresariales, *"En los inicios de una Historia: Málaga y la creación de la Facultad de Ciencias Económicas"*, un breve, pero riguroso relato de los orígenes de la Facultad. En VI, se realiza una semblanza de los doce Decanos que, hasta ahora, ha tenido la Facultad. El VII, conforma el grueso de esta memoria, en el que se presentan los 105 eventos que hemos realizado, y lo hacemos mediante las fotografías, documentos y apariciones en prensa que cada uno de ellos ha generado. Finalizamos con el VIII, donde se recogen artículos, notas, colaboraciones y el suplemento monográfico, publicados en prensa.

Nada de lo que contiene este libro hubiera sido posible sin la altruista, generosa e imprescindible colaboración de Instituciones y personas, muchas de las cuales tienen una estrecha vinculación con la Facultad, la que les da haber sido antiguos alumnos. Sin ellos difícilmente hubiésemos alcanzado la notoriedad y el impacto que hemos tenido.

Tengo que empezar agradeciendo a la **Universidad de Málaga**, a sus Rectores, José Ángel Narváez y Adelaida de la Calle. A todos los servicios y al personal que los componen, en especial al **Gabinete de Prensa**, a su Vicerrector Pedro Farias y a María José, María, Marina y Rosa; al **Gabinete de la Rectora** y a su Vicerrector, Carlos de las Heras; al **Servicio Central de Informática** y a su Director Joaquín Canca; a la **Dirección General de Deportes** y a su Director Pedro Montiel; al Archivo; a la **Fundación (FGUMA)**, a Ana Cañizares y a Susana Castillo; al **Vicerrectorado de Extensión Universitaria** y al Servicio de Cultura, a su Vicerrectora, Chantal Pérez, a Eugenia y a Lola; y al **Centro de Tecnologías y la Imagen (CTI)** y, en especial, a sus Directores Javier Ramírez y Vicente Martínez; a Domingo, a Mercedes, a Javi y a Sergio. Al **Consejo Social** y a su Presidente, Antonio Morales y a Marisol.

A la **Junta de Andalucía**, a José Sánchez Maldonado, Consejero de Empleo y Catedrático de la Facultad, a Francisco Triguero, Secretario General de Universidades y que fue Catedrático de la Facultad, a su Delegado en Málaga, José Luis Ruiz Espejo, a la Delegada de Educación, Patricia Alba, y a Dori.

Al **Ayuntamiento de Málaga**, al Alcalde, Francisco de la Torre Prados y a sus concejales, Gemma del Corral, Ana Navarro, Teresa Porras, Raúl López, Carlos Conde y María del Mar Martín Rojo; al Archivo Municipal y a su Directora, Maribel Vila González; Al IMFE y a su Director, Enrique Nadales; a la Empresa Municipal de Transporte y a su Director, Miguel Ruiz Montañez y a los jefes de protocolo Rafael Illa y Fernando Leguina.

A la **Diputación**, al Presidente, Elías Bendodo, a la Vicepresidenta, Ana Carmen Mata, a Resu Hernández,a Jose A. Mañas,al Archivo y a toda la corporación.

A los miembros del **Comité de Honor**.

A **UNICAJA**, a su Presidente, Braulio Medel y al Director de la Secretaría Técnica José Manuel Domínguez, ambos catedráticos de esta Facultad, a Sergio del Corral, Director de la Fundación, a Rafael López del Paso, Consejero Delegado de Analistas Económicos de Andalucía, a su anterior Consejero Francisco García Navas y a Eduardo García, Presidente del Unicaja Baloncesto.

Al **Archivo Histórico Provincial de Málaga** y a su Directora, Esther Cruces.

Al **Archivo de la Universidad de Granada** y a su Gerente María del Mar Holgado.

Al **Ateneo** y a su Presidente Diego Rodríguez, a Juan Antonio García Galindo, vocal de Universidad, a Paula Coronas, y a los participantes en su ciclo, Magdalena Álvarez, José J. Benítez, Teresa Dabán, Juan Antonio Lacomba, Socorro Puy y Ramón Tamames.

Al **Banco Santander**, en especial a Aurora Martínez y a Jose Antonio Cristóbal Álvaro, por el importante apoyo prestado.

A **CaixaBank**, a Victorino Lluch, Director Regional, Evaristo Orcina, Joaquín Ramírez y José Ramón Castellanos.

A la **Cámara de Cuentas de Andalucía**, y a su Presidente Antonio López Hernández, y a Enrique Benítez Palma.

Al **Centro de Investigaciones Sociológicas (CIS)** y a su Presidente, Félix Requena Santos, Catedrático de la Facultad.

Al **Colegio de Economistas,** a su Decano, Juan Carlos Robles, y a Isabel Rodríguez.

A la **Conferencia Española de Decanos de Economía y Empresa (CONFEDE)** y a su presidenta Ana Mª López.

Al **Foro para la Paz en el Mediterráneo** y a su Director Rafael Vidal.

Al **Foro Málaga Viva** y a la Cátedra de Viabilidad Empresarial y a sus responsables, Daniel Pastor y Julio Diéguez.

Al **Grupo Vértice**, a su Presidente, Juan Cruzado y a su Directora de Administración, Mabel Rodríguez.

A **Loterías y Apuestas del Estado** y a su delegado en Málaga Miguel Ángel Conejo.

Al **Málaga Club de Fútbol**, y en especial a Manuel Novo y José Maria Arrabal.

A la **Olimpiada Española de Economía** y a su presidenta Mariluz Marco.

A la **ONCE** y a su Director en Málaga, José Miguel Luque.

A la **Revista de Estudios Regionales** y a su Director, Jesús Sánchez Fernández.

A la **Revista Andalucía Económica**, y a su Director Alfredo Chavarri.

A la **Sociedad Económica de Amigos del País** y a su presidente José Mª Ruiz Povedano.

A todos los **medios de comunicación**, prensa y radio, en especial a Diario Sur y a su Director General, José Luis Romero.

A los autores del **Eslogan** y del **Logotipo,** Mercedes González Lozano y a Silvio Sánchez Luque.

A los organizadores de **Congresos y Jornadas**, Joaquín Aurioles,Carlos Benavides, Daniel Carrasco, Manuel Ángel Fernández Gámez, Antonio García Lizana, Francisca Parra, Salvador Pérez Moreno, Pablo Podadera, Gumersindo Ruiz, José Troyano, Felipe Foj y José Antonio Molina.

Al Comisario de las **Exposiciones** de *"Economistas en el Arte"*, Antonio Sánchez, y a los artistas participantes.

Al autor del **Informe** *"Impacto Económico de la Facultad de Ciencias Económicas y Empresariales*", Pedro Raya.

A la autora de la **maqueta** del primer edificio de la Facultad, María del Mar Cabezas.

Al Director de la **Coral** *"Sancti Petri"*, Quintín Calle.

Al autor del **Cómic**, José Pablo García.

A Cristina Blasco Vizcaíno por la **donación** de su obra *"Salida"*.

A Luis Ayuso, Livia García, Ana M. Castillo y Juan Carlos Cubeiro, por la **presentación** de sus libros.

A Eugenio Chicano, por la **donación** del cuadro *"Cadena de Montaje"* y por su conferencia enmarcada en la exposición *"Málaga, 50 años de la Facultad de Económicas"*.

A Ángel y Pachi Idígoras, por su **exposición**.

Y a Antonio Suárez Chamorro y a Juan Francisco Zambrana Pineda, autores, respectivamente, del **Cuadro del 50 Aniversario** *"Una nueva economía es posible"* y del **libro** *"Una Facultad para Málaga"*, un relato histórico de la Facultad. De ambos quiero destacar su generosidad y su excelente trabajo, que enriquecen nuestro patrimonio y dejan dos legados para futuras generaciones.

Al resto de las personas que han participado y a las que nos han acompañado en esta Celebración.

Y, por supuesto, al personal de la Facultad, Alumnos, Personal de Administración y Servicios y Profesores.

A TODOS, MUCHAS GRACIAS

Eugenio José Luque Domínguez
Decano

rector





Las páginas que siguen muestran cómo una conmemoración puede convertirse en sí misma en un hecho para ser recordado. Porque el recuerdo de la historia de la Facultad de Ciencias Económicas y Empresariales son parte viva y actual de la Universidad de Málaga. Ese es justamente el sentido de este libro: dejar constancia para el futuro de que nuestro pasado sigue existiendo para nosotros y nos ayuda a encarar el futuro académico con entusiasmo y esperanza.

La Facultad de Ciencias Económicas y Empresariales fue nuestro primer Centro, la primera puerta que se abrió en Málaga a los estudios superiores; una semilla que hizo germinar en la gran institución que es hoy la UMA. Esta Facultad demostró a la sociedad malagueña y andaluza, desde su primera clase, que los estudios superiores eran necesarios en Málaga.

Nos pareció muy apropiado que cuando el calendario señaló su primer medio siglo, decidiéramos celebrarlo, nos reuniéramos para revivir juntos los recuerdos, fotos recuperadas del olvido, imágenes que valían más de mil palabras, exposiciones y conferencias en una ciudad y una universidad que sin dejar de vivir para el futuro seguían conmemorando aquella simiente plantada medio siglo atrás.

Me alegra y es un honor dar la bienvenida a esta nueva publicación, que recoge y conmemora tan significativo acontecimiento. Demos la bienvenida a esta espléndida publicación.

Rector Magnífico
José Ángel Narváez Bueno
Universidad de Málaga

decano



Nothing more important for a country than development of a strong school of Economics.
J.M. Keynes

Esta frase de uno de los economistas más influyentes de todos los tiempos, que puede leerse en una de las paredes de nuestro Centro, podemos confirmarla tomando como referencia la trayectoria que, después de 50 años, ha tenido la Facultad de Ciencias Económicas y Empresariales de Málaga. Como acertadamente dejó escrito Dª Adelaida de la Calle, *"lo destacable de la Facultad de Económicas, no es la intensa actividad que desarrolla, ni el rigor con el que asume su responsabilidad académica, ni el esfuerzo que demuestra para superar todos los retos que se le exigen, ni tan siquiera su especial conexión con el entorno social. Lo realmente meritorio es que consiga hacerlo de una manera sostenida en el tiempo. Es relativamente frecuente que una institución universitaria se mantenga entre las mejores en un determinado ámbito durante mucho tiempo; algunas de ellas, incluso, son excelentes en muchos ámbitos durante un periodo concreto. Lo que, en cambio, está al alcance de muy pocas es mantenerse en las mejores posiciones en todos los ámbitos de forma permanente".*

La conmemoración de este aniversario no ha sido sólo una celebración. Ha sido tanto una efeméride llena de reconocimientos a su historia, a su influencia y a la transcendencia que ha tenido en todos los ámbitos (institucional, social, económico y empresarial) como una ocasión excepcional para afianzar sus vínculos con su entorno, difundir sus valores y propuestas y contribuir al logro de sus objetivos académicos y sociales. Así mismo, ha sido una



gran oportunidad para poner en valor y darle notoriedad y presencia pública a la Facultad y a la Universidad.

En este contexto, es importante que valoremos lo que ha sido, que reconozcamos lo que es y que planteemos lo que puede llegar a ser mencionando sus fortalezas y los retos a los que se enfrenta.

El decálogo de sus fortalezas se resume en los siguientes apartados.

La Primera, la Historia. Aunque cinco décadas son relativamente pocas comparadas con los siglos de historia de otras instituciones uni-

versitarias españolas y europeas, debemos destacar que, para un centro de Economía y Empresa, son muchas. En efecto, la Facultad de Económicas fue el primer centro universitario de Málaga, la primera Facultad de Económicas de Andalucía y la cuarta de España, tras la de Madrid, Barcelona y Bilbao. Podría decirse que se creó *un centro para el sur del sur español*, atrayendo alumnos, principalmente de Andalucía, Canarias y la cercana Melilla, además de otros procedentes de distintas zonas de España. Fue germen de la Universidad de Málaga, de ella salieron los primeros alumnos, profesores y gestores y fueron éstos los que reivindicaron la necesidad de una Universidad para Málaga. Creada en 1963 como Facultad de Ciencias Políticas, Económicas y Comerciales de la Universidad de Granada (más tarde, pasó a denominarse Facultad de Ciencias Económicas y Empresariales), con sede en la ciudad de Málaga, inició su andadura académica el 7 de octubre de 1965, con más de 500 alumnos en el primer curso. Pocos años después, en 1972, se creó la Universidad de Málaga, constituida inicialmente por la recién aprobada Facultad de Medicina y por la Facultad de Ciencias Económicas y Empresariales. A partir de entonces, nuestra Facultad dejó de ser un centro joven del distrito granadino para convertirse en la "decana" de la Universidad de Málaga. También, desde entonces, fue el centro con mayor número de alumnos de la Universidad malacitana, respondiendo a la demanda social que se generó con el modelo de estado instaurado con la constitución de 1978.

Son muchos los profesores que han dado lo mejor que tienen para contribuir a la formación de la población universitaria.

La Segunda, las Instalaciones e Infraestructuras. Ubicadas en el Campus de El Ejido con un importante arraigo e identificación con la zona, donde revierten importantes efectos económicos y sociales, que han contribuido a la dinamización y desarrollo del barrio. Tenemos un equipamiento adecuado para nuestras necesidades, aunque, evidentemente, susceptibles de mejoras y para ello nos estamos anticipando a las que prevemos, surgirán, en el futuro.

La Tercera, la Oferta Académica y Extraacadémica. Recientemente, la Facultad, al igual que otros centros de la Universidad de Málaga y de toda España, ha hecho un enorme esfuerzo por adaptar y desarrollar el Espacio Europeo de Educación Superior (EEES). La aprobación de nuevos planes de estudio (grados, másteres y programa de doctorado), su organización docente, los retos de la innovación pedagógica, incluidas la nuevas tecnologías, la exigencia de la calidad, la necesaria movilidad nacional e internacional de alumnos y profesores, la conexión con el tejido económico y productivo más inmediato, la programación de actividades de apoyo y orientación de los estudiantes y el mantenimiento de la investigación, han exigido plena dedicación de todos los docentes, del personal de administración y servicios, de los propios estudiantes y del propio equipo decanal.

En la actualidad contamos con un completo programa académico de calidad equiparable al de cualquier otro centro nacional o internacional, con 3 Grados, 2 Dobles Grados, Estudios Bilingües, 5 Dobles Grados Internacionales, 6 Másteres y 1 Programa de Doctorado, además de innumerables títulos propios y actividades complementarias a la docencia que se organizan para los alumnos.

La Cuarta, el Profesorado y los Trabajadores de Administración y Servicios. Son muchos los

profesores que han dado lo mejor que tienen para contribuir a la formación de la población universitaria. Algunos venidos de fuera, sobre todo en los orígenes, echaron raíces, y otros, a medida que salían las primeras promociones, consolidaban la plantilla con profesores formados en la Facultad. Tenemos en la actualidad un profesorado consolidado y altamente cualificado, dedicado al estudio y a la investigación al más alto nivel, que ganan proyectos competitivos y realizan estancias prolongadas en centros de excelencia extranjeros, colaborando con los mejores en sus respectivas disciplinas. En la actualidad tenemos 33 Grupos de Investigación vinculados a profesores y departamentos que estudian en distintos ámbitos de la Economía y de la Empresa, que realizan importantes transferencias de resultados a entidades públicas y privadas, y que contribuyen al desarrollo del tejido social y económico de nuestro entorno. Lo que ha supuesto, en definitiva, rentabilizar socialmente el conocimiento que poseían y generaban, por su parte, los trabajadores de administración y servicios, que desarrollan sus funciones con diligencia contribuyendo día a día a la buena marcha de la Facultad.

Un esfuerzo de todos que ha contribuido, decisivamente, a que la Universidad de Málaga aparezca en la actualidad en algunos rankings de reconocido prestigio internacional. Esto está al alcance de muy pocos.

La Quinta, los Alumnos. Más de 30.000 en estos 50 años, ellos son nuestro gran activo y los que justifican nuestra razón de ser, sin ellos ni la Facultad ni la Universidad existirían y conviene recordarlo.

La Sexta, las Contribuciones. Si, con carácter general, los centros de educación superior tienen un impacto significativo en el entorno territorial en el que se establecen, en el caso de la Facultad de Económicas y Empresariales de Málaga ha sido, especialmente, evidente. Desde el punto de vista académico, Málaga y su Facultad de Económicas se convirtieron, de inmediato, en un referente de los estudios de economía y empresa. Desde el punto de vista social, su inequívoco compromiso ha generado efectos externos positivos cuya importancia difícilmente se puede exagerar, asumiendo, en sus primeros años, la responsabilidad de proporcionar un foro de discusión y contestación de unas instituciones que no eran compatibles con la democracia, sin descuidar la formación de sus estudiantes, contribuyendo a la mejora de la organización de los procesos políticos y estimulando la movilidad social, al permitir el acceso a la educación superior a personas que, de otra manera, no hubieran tenido esa oportunidad. Desde el punto de vista estrictamente económico, es indiscutible su contribución al desarrollo integral de su entorno. Y, desde un punto de vista más general, la trayectoria de la Facultad ha impulsado el devenir de la economía y la sociedad malagueñas, formando a titulados que han nutrido a las empresas y a las Instituciones Públicas, de profesionales cualificados. En la actualidad, su potencial formativo, su dinamismo, y su proyección internacional le confieren una posición de liderazgo que, en muchos ámbitos, es generalmente reconocida.

La Séptima, las Relaciones con la Sociedad y las Empresas. En este contexto, podemos destacar, al menos, cuatro tipos de relaciones. El primero es el de nuestros egresados con las empresas que, desde el origen, fue especialmente relevante para la economía y la sociedad malagueñas. La Facultad supo proporcionar los profesionales que, en cada momento, demandaba el sistema productivo, ya sea ayudando a las empresas a que sus proyectos tuvieran éxito o asumiendo, en muchas ocasiones, el papel de empresarios. El segundo tipo de rela-

ciones se ha fortalecido a través de las Prácticas. En la actualidad más de 300 empresas reciben alumnos para que realicen prácticas curriculares a través de las cuales se establecen vínculos que, con cierta frecuencia, culminan en contratos laborales estables. El tercer tipo se refiere a los Foros y actividades de Empresas y de Empresarios, que organizamos en la Facultad y que provoca un acercamiento y una cualificación adicional que no es posible en la programación docente reglada. Y, por último, tenemos las relaciones que surgen a través de las Cátedras de Empresas, que permiten la interacción entre la Facultad y las Empresas. Disponemos de 9 Cátedras de las que son responsables profesores de la Facultad y que llevan a cabo una decisiva labor en el acercamiento necesario para una enseñanza moderna y acorde con los requerimientos del mercado. Todo lo anterior supone un complemento muy valioso en la formación de nuestros alumnos, imprescindible en los tiempos actuales para acceder a empleos de calidad en el mercado de trabajo.

La Octava, la Proyección Internacional. Nuestro compromiso con la internacionalización ya está consolidado, con los Programas de movilidad, con universidades de todo el mundo. Así, por ejemplo, a través del Programa Erasmus tenemos convenios activos con más de 120 universidades entre las que están algunas de las más antiguas y prestigiosas de Europa. Además, impartimos 5 Dobles títulos Internacionales, uno con la Universidad de Cracovia y cuatro con centros en Alemania (Regensburg, Kiel, Furtwangen y Nürnberg).

La Novena, los Egresados. Son muchos los profesionales, más de 15.000 en estos 50 años, que han salido de nuestras aulas y que hoy ocupan puestos destacados y de responsabilidad, tanto a nivel nacional como internacional, en el mundo de la empresa, de la administración pública, de organismos internacionales, de la política, de la cultura y de la universidad; y han contribuido, de esta manera, al desarrollo de la sociedad en todas sus facetas. Son Titulados que nos prestigian, que son nuestra principal transferencia y nuestra proyección en la sociedad y con los que estamos obligados a tejer redes.

Y la Décima, la Inserción Laboral. La destacable incorporación al mercado de trabajo que tradicionalmente han tenido nuestros titulados se puede explicar, quizás, por dos motivos. Primero, por la formación académica que reciben. En este sentido, es muy significativo que el 90% de los titulados encuestados se muestren satisfechos con los estudios que han realizado. Y, por otro lado, y este es el segundo motivo que queremos señalar, por la versatilidad de los programas académicos. De hecho, a pesar de que la situación de los últimos años no invita al optimismo, nuestros alumnos están entre los universitarios que mejor inserción laboral están teniendo.

Esta es la situación y debemos estar satisfechos, pero no podemos ni queremos caer en la autocomplacencia. La Facultad tiene un pasado en el que ha acreditado logros importantes, un presente en el que está demostrando todo su potencial, y un incierto pero esperanzador futuro y ahí es donde nos proponemos nuevos Retos que afrontamos con ilusión y con la seguridad de que tenemos capacidad para afrontarlos con éxito. Nuestro compromiso en las circunstancias actuales tiene que ser más fuerte que nunca porque sabemos que para estar a la cabeza hay que correr, al menos, tan rápido como los demás.

Tenemos un reto que día a día se renueva en nuestro compromiso de lograr la mejor preparación y capacitación de nuestros alumnos para facilitar una mayor y mejor salida laboral. Nosotros somos universidad y nuestros Retos son también los retos de la universidad y reflejan, por un lado, nuestros proyectos y, por otro, nuestras debilidades que

para evitarlas debemos reconocer. Algunos de los Retos a los que nos enfrentamos puede resumirse, a mi juicio, en otro decálogo.

Primero, la Docencia. La principal función de la Universidad y la que justifica su existencia es la docencia. Aunque pueda parecer una obviedad que sin alumnos no existiría ninguna universidad, parece que, en la actualidad, es necesario recordarlo ante la proliferación de algunas actitudes que infravaloran en papel de la docencia. Quiero enfatizar que la buena formación de los alumnos tiene que ser el objetivo principal de una buena universidad. El alumno es la principal transferencia de la Universidad y de su preparación depende nuestro prestigio. Toda acción debe ir encaminada a mejorar su formación en contenidos y valores y a prepararlo para un mejor posicionamiento en el mercado.

En este sentido, tenemos, ante todo, que adaptar y consolidar las titulaciones actuales, sin descartar una reflexión sobre los actuales planes de estudios (contenidos, adecuación de la oferta a la demanda y la supuesta sobrecualificación para determinados puestos de trabajo), que sería necesaria para afrontar una hipotética modificación de los mismos; mejorando la coordinación transversal, vertical y entre títulos y proponiendo nuevos estudios que den respuesta a lo que el mercado y la sociedad demandan. Debemos, asimismo, formar en competencias y habilidades, así como en valores. Nosotros formamos en contenidos y formamos muy bien, llevamos 50 años haciéndolo, pero queremos hacerlo mejor. La formación debe ir acompañada del desarrollo de la componente ético-moral. Nuestro reto debe ser educar en valores. Sería absurdo culpar al análisis económico de las crisis recurrentes del sistema. El conocimiento económico se ha perfeccionado para diagnosticar y recomendar medidas, pero no es responsable de las acciones que ignoran las normas éticas. La búsqueda del dinero y de la riqueza sin esfuerzo, la codicia, la ambición y las malas prácticas, más allá de los errores humanos, han sido los responsables de la actual situación. Y esta realidad debería comprometernos a todos.

Segundo, el Profesorado. Es el principal instrumento transmisor de conocimientos y requiere la atención necesaria para que recupere el lugar que le corresponde. Las últimas regulaciones y las legítimas aspiraciones del profesorado de estabilidad y promoción pueden relegar la docencia a un segundo plano. Es preciso motivar al profesorado, potenciando e incentivando la carrera docente para que no se vea condicionada por las exigencias en el ámbito de la investigación. El rejuvenecimiento de la plantilla de profesorado debe ser un objetivo prioritario. Determinadas medidas, adoptadas recientemente, han provocado una situación que pone en peligro la cadena de transmisión de conocimientos y la formación de los profesores noveles. Esto exige medidas urgentes que palíen los desequilibrios actuales. Estamos seguros de que, por ejemplo, la simple reducción de la ratio alumno/profesor contribuiría a mejorar las Tasas de Graduación, Abandono, Eficiencia, Rendimiento, Éxito, Fracaso, Absentismo, que siguen siendo muy elevadas en la Facultad y en la Universidad.

Debemos formar en competencias y habilidades, así como en valores.

Tercero, la Captación de Mejores Alumnos. Junto con la desmasificación de las aulas son necesarias para combatir el fracaso escolar y el absentismo.

Investigar es poner el talento al servicio de los demás y no en beneficio propio.

Cuarto, la Fidelización de los Egresados. Es una asignatura pendiente para todos nosotros y para todos los Antiguos Alumnos. Una marca con la que no se identifiquen sus miembros no tiene garantías de éxito. La nuestra es "Facultad de Económicas de la Universidad de Málaga". Es necesario no regatear esfuerzos para potenciarla haciendo partícipes a nuestros titulados procurando, entre otras cosas, ofrecer oportunidades para seguir perfeccionando su formación. Ellos son nuestra mejor tarjeta de presentación y una de las puertas que se abren para el ejercicio profesional de los futuros titulados.

Quinto, el Acercamiento de las Empresas a la Facultad. Es un reto imprescindible si queremos un centro moderno al servicio de alumnos y egresados, facilitando la incorporación a la carrera docente de profesionales de reconocido prestigio que formen e informen a nuestros alumnos en las cuestiones de la que son especialistas; incrementando el número de actividades extraacadémicas orientadas a la Inserción Laboral; generalizando las Prácticas en Empresa a todos los alumnos; y permitiéndoles a las empresas el acceso a nuestros egresados.

Sexto, la Formación en Idiomas. Se antoja como un complemento necesario. El Bilingüismo de profesores y alumnos debe ser otro objetivo prioritario a alcanzar a medio plazo, implantando incentivos que lo fomenten tanto en los Grados como en los Posgrados.

Séptimo, la Internacionalización. Una vez iniciada, la tenemos que seguir potenciando, convencidos de que es una vía adecuada para mejorar su formación y para fortalecer su potencial en la promoción laboral. Es un camino que hay que recorrer en los dos sentidos, con la movilidad de nuestros profesores y alumnos y atrayendo a los de fuera. Tenemos que incrementar los Convenios de movilidad y los Dobles Títulos Internacionales para lo que se requieren ayudas y estímulos.

Octavo, la Investigación. Nadie duda de que una apuesta segura para el desarrollo integral de cualquier sociedad sea una investigación que amplíe las fronteras del conocimiento, que contribuya al bienestar general y que revierta en la sociedad. Esto hay que hacerlo con los mejores investigadores. Pero debemos apostar por una investigación de calidad y vocacional, captando para ello a los mejores egresados, con el objetivo primordial de avanzar en el conocimiento científico y en el bienestar de la sociedad. Ahora bien, un mejor posicionamiento en los rankings o la obtención del premio de la promoción personal nunca debe ser una excusa para marginar la docencia. *Investigar es poner el talento al servicio de los demás y no en beneficio propio.*

Noveno, una mayor Dotación de Recursos Humanos que palien los desequilibrios actuales y permitan dar una respuesta satisfactoria a los nuevos requerimientos de Grados y Posgrados, así como la **mejora en las Infraestructuras y los Equipamientos**, para atender las necesidades del proceso de enseñanza-aprendizaje.

Y, **Décimo, Profesionalización de la Gestión,** que facilite todo lo anterior.

He señalado las que, a mi juicio, son fortalezas de la Facultad y los retos para el futuro más inmediato.

De las primeras tenemos que sentirnos orgullosos y para las segundas tenemos ilusión y necesitamos apoyo para conseguirlos. Finalizo con estas palabras de Albert Camus, ***"el éxito y el reconocimiento son fáciles de obtener; lo difícil es merecerlo"***. Permítanme decirles que, después de 50 años, la Facultad de Ciencias Económicas y Empresariales de la Universidad de Málaga ha logrado ser una referencia no por una serie de afortunadas circunstancias, sino por el trabajo constante y generoso de todos los que han contribuido a su desarrollo. El éxito y reconocimiento de la primera Facultad de Málaga son realmente merecidos. Esto conviene que se sepa y que no se olvide.

Eugenio José Luque Domínguez
Decano

comité de honor



COMITÉ DE HONOR

Presidencia de Honor:

S.M., D. Felipe VI, Rey de España

Vicepresidencia de Honor:

Excma. Sra. Presidenta de la Junta de Andalucía. Dª Susana Díaz Pacheco

Presidencia:

Excma. y Mgfca. Rectora de la Universidad de Málaga. Dª Adelaida de la Calle Martín

Excmo. y Mgfco. Rector de la Universidad de Granada. D. Francisco González Lodeiro

Excmo. Sr. Alcalde de Málaga. D. Francisco de la Torre Prados

Excmo. Sr. Presidente de la Diputación Provincial de Málaga. D. Elías Bendodo Benasayag

Excmo. Sr. Presidente del Consejo Social de la Universidad de Málaga. D. Antonio Morales Lázaro

Excmo. Sr. Consejero de Economía, Innovación, Ciencia y Empleo de Andalucía. D. José Sánchez Maldonado

Excmo. Sr. Presidente del Consejo Económico y Social de Andalucía. D. Ángel J. Gallego Morales

Excmo. Sr. Presidente del Centro de Investigaciones Sociológicas. D. Félix Requena Santos

Excmo. Sr. Presidente de la Cámara de Cuentas de Andalucía. D. Antonio López Hernández

Excmo. Sr. Presidente de la Autoridad Portuaria de Málaga. D. Paulino Plata Cánovas

Excmo. Sr. Presidente de la Confederación de Empresarios de Andalucía. D. Javier González de Lara y Sarría

Excmo. Sr. Presidente de la Cámara de Comercio de Málaga. D. Jerónimo Pérez Casero

Ilmo. Sr. Presidente del Consejo Andaluz de Colegios de Economistas. D. Juan Carlos Robles Díaz

Sr. Presidente de la Asociación de Antiguos Alumnos de la UMA D. Carlos de las Heras Pedrosa



CASA DE S. M. EL REY

CREDENCIAL

Nº 173/2014

Su Majestad el Rey, accediendo a la petición que tan amablemente Le ha sido formulada, ha tenido a bien aceptar la

PRESIDENCIA DEL COMITÉ DE HONOR

de los actos conmemorativos del **"50 ANIVERSARIO DE LA FACULTAD DE CIENCIAS ECONÓMICAS Y EMPRESARIALES DE LA UNIVERSIDAD DE MÁLAGA"**, que se celebrarán del 7 de octubre próximo al 7 de octubre de 2015.

Lo que me complace participarle para su conocimiento y efectos.

PALACIO DE LA ZARZUELA, 30 de julio de 2014

EL JEFE DE LA CASA DE S.M. EL REY,

SEÑOR DECANO DE LA FACULTAD DE CIENCIAS ECONÓMICAS Y ENPRESARIALES DE LA UNIVERSIDAD DE

MÁLAGA

JUNTA DE ANDALUCIA

OFICINA DE LA PRESIDENTA

JUNTA DE ANDALUCIA
Oficina de la Presidenta
20 MAR. 2014
Núm. 576
REGISTRO DE SALIDA

Fecha: 19/03/2014
Ref.: AM/ccb

Sr. D. Eugenio J. Luque Domínguez
Decano
Facultad Ciencias Económicas y Empresariales
Universidad de Málaga
Bulevar Louis Pasteur
29010 Málaga

Estimado Decano:

En contestación al escrito que envió a la Sra. Presidenta el pasado 17 de febrero, en el que trasladaba invitación para que forme parte del Comité de Honor constituido para la celebración del 50 aniversario de esa Facultad, le confirmo su aceptación como miembro del citado Comité.

Reciba un cordial saludo,

Auxiliadora Martínez Olivera
JEFA DE LA OFICINA DE LA PRESIDENTA

Palacio de San Telmo – Avda. de Roma, s/n – 41071 Sevilla
Telf.: 955/035513-14 Fax: 955/035522
E-mail: santelmo@juntadeandalucia.es

preámbulos



Francisco de la Torre Prados

Alcalde de Málaga



Cuando se crea la Facultad de Económicas, Málaga era la ciudad más grande de Europa que no tenía Universidad. Por ello su creación, aunque dependiera de la Universidad de Granada, fue un paso de una gran importancia en las legítimas aspiraciones de nuestra ciudad para ser sede de una Universidad, para acoger facultades y escuelas que incrementaran la capacidad de investigación, el nivel de la docencia y las posibilidades de transformación de un territorio.

Málaga sólo contaba con la Escuela de Peritos Industriales, la de Comercio y con la Escuela de Magisterio. Dignas todas ellas, volcadas en su esfuerzo docente, pero insuficientes para la importancia de una ciudad como Málaga. La Facultad de Económicas que nació entonces, fue la única situada al Sur de Madrid, la que atendía a Andalucía, Extremadura y Canarias hasta que surgieron nuevos centros. La ciudad y la provincia se volcaron en atender las necesidades materiales de la nueva Facultad y comenzó con un claustro donde brillaban nombres como Alfonso García Barbancho, José Jiménez Blanco, Andrés Suarez y más tarde Ramón Tamames y Victorio Valle, entre otros.

A las promociones de brillantes profesores que desde su inicio han pasado por la Facultad de Económicas tenemos que agradecerle la labor de haber formado con la mayor ilusión y profesionalidad a los miles de alumnas y alumnos que han pasado por esas aulas, haciendo posible años más tarde –por el propio relevo generacional y por el empuje individual-, una transformación de los sectores productivos de la provincia de Málaga, su modernización y su despegue definitivo hasta posicionarse desde hace años como gran capital económica de Andalucía.

Málaga cuenta con un privilegiado territorio que aspira desde hace décadas a situarse en la vanguardia del desarrollo social y del crecimiento sostenible. La Facultad de Económicas y a la Universidad de Málaga ayuda mucho a ello. Con su magnífico capital humano, siempre está dispuesta a demostrar capacidad para crear modelos nuevos que nos permitan crecer en armonía, con respeto al entorno, y al servicio de las personas.



Elías Bendodo Benasayag

Presidente de la Excma. Diputación Provincial de Málaga

Nuestra Facultad de Ciencias Económicas y Empresariales de Málaga ha cumplido 50 años de vida, y es motivo de reflexión y agradecimiento por los logros académicos y profesionales de los cientos de estudiantes, ahora profesionales, que han pasado por sus aulas cada curso.

Hay que felicitar a los estudiantes, docentes y personal de administración y servicios que han pasado por la Facultad de Ciencias Económicas y Empresariales durante los últimos 50 años.

El 7 de octubre de 1965 más de medio millar de alumnos cruzaban las puertas del edificio situado en El Ejido para comenzar una de las etapas más apasionantes y fructíferas de sus vidas. Porque si de algo pueden presumir esos jóvenes que culminaron su formación a inicios de los 70, es de ser los primeros licenciados de la Universidad de Málaga.

Esta Facultad, junto con Medicina y la Escuela de Peritos, está en el origen de la Universidad de Málaga. Sin Económicas no se entiende la historia de la Universidad de Málaga y sin la Universidad no se entiende la Málaga dinámica que disfrutamos hoy.

Con la Universidad, la Diputación mantiene una excelente relación, fruto del convenio de colaboración que nos une desde hace años para lograr fines comunes que beneficien el desarrollo de la provincia de Málaga. Nuestro compromiso es especialmente estrecho con la Facultad de Ciencias Económicas y Empresariales. Muestra de ello es la exposición conmemorativa del 50 aniversario en la que el archivo de Diputación tuvo el honor de colaborar aportando una serie de documentos que ilustraban la implicación de la institución provincial en un hecho tan singular de la provincia malagueña. O sin ir más lejos, la puesta en marcha conjunta cada año de actividades enfocadas a la comunidad universitaria que complementan su formación e impulsan su carácter emprendedor.

Es fundamental trabajar codo con codo con las instituciones, pues tan importante es ser una provincia atractiva para los inversores, como apostar por la formación de los futuros profesionales de nuestra tierra.

Quedan muchas cosas por hacer, muchos retos por conquistar, muchas desigualdades contra las que luchar. Pero no descubro nada si digo que

Málaga es hoy una sociedad mucho mejor, más moderna, más justa, más pujante, gracias a su Universidad. A lo largo de este medio siglo, Económicas ha sido un ejemplo académico. Su potencial formativo ha permitido que por sus aulas hayan pasado más de 30.000 alumnos, y los 4.000 alumnos con los que actualmente cuenta son el germen del tejido económico empresarial que contribuirán a incrementar la riqueza de Málaga.

Pero, también, hablar de la Facultad de Ciencias Económicas y Empresariales, es hablar de compromiso social, pues en sus primeros años, asumió la responsabilidad de convertirse en un foro de debate, de crítica y de contestación de unas instituciones políticas que no eran compatibles con la democracia.

Además, estimuló la movilidad social, al permitir el acceso a la educación superior a personas que, de otra manera, no hubieran tenido esa oportunidad. Antes la Universidad era un privilegio; hoy es un derecho.

Está claro que esta Facultad, símbolo de las dependencias universitarias de El Ejido, ha tenido una trayectoria que ha dejado huella, que ha calado en la sociedad malagueña y que la hizo merecedora de la Medalla de Oro de la Provincia en 2016.

La Universidad en general, y esta Facultad en particular ha jugado, juega y jugará un papel fundamental en el desarrollo de nuestra provincia. Desde la Diputación de Málaga somos conscientes de ello y, por ello, mantenemos una fluida y continua línea de colaboración.

Enhorabuena, de nuevo, por estos 50 años. Y gracias por todo lo que habéis aportado a Málaga.



José Sánchez Maldonado

Consejero de Empleo, Empresa y Comercio de la Junta de Andalucía
Catedrático de Hacienda Pública de la Universidad de Málaga

El curso 2015/16 no es un curso cualquiera. Hace ya 50 años, cinco decenios, comenzó a caminar lo que es hoy la Facultad de Ciencias Económicas de la Universidad de Málaga.

La Facultad de Ciencias Económicas malagueña es hoy un centro vanguardia, pero esto no es fruto de la casualidad, sino del resultado de todos los que, ya sea como estudiantes, profesores, personal técnico o autoridades académicas, han pasado por este centro.

Es el resultado de 50 años de trabajo, compromiso, sentido de pertenencia, pero, sobre todo, esfuerzo continuo de mejorar y alcanzar la excelencia. 50 años durante los cuales nada menos que 35.000 estudiantes se han matriculado en sus estudios.

Muchas cosas han cambiado desde 1965. Las primeras promociones estudiaron en el colegio universitario de La Alameda Principal. Posteriormente en un edificio propio en El Ejido, edificio que hubo que demoler por problemas arquitectónicos para reconstruir la actual sede. Hoy ocupamos unas excelentes instalaciones en el campus de El Ejido, dotado con los mejores medios tecnológicos, con salas de ordenadores, con WIFI en todo el campus y con la mayor biblioteca y sala de revistas de economía y empresa de toda la comunidad andaluza.

Puedo afirmar que la Facultad de Ciencias Económicas de Málaga ha logrado un magnifico grado de madurez que la convierten en una de las mejores de nuestro país, y de los cual, como testigo privilegiado durante más de 40 años, doy fe.

José Luis Ruiz Espejo

Delegado del Gobierno de la Junta de Andalucía en Málaga



Hablar en Málaga de la Facultad de Ciencias Económicas y Empresariales es hablar de palabras mayores, palabras como Calidad y Excelencia, pero es también hacerlo al mismo tiempo del propio origen de la Universidad malagueña, que ahora se expande rauda por Teatinos y que hace 50 años nunca nadie hubiera imaginado que podría llegar hasta esos parajes.

Ciencias Económicas y Empresariales siempre ha marcado el camino a los demás: fue el primer centro universitario que se creó en Málaga y también la primera facultad de su rama en Andalucía, y por lo tanto siempre lo ha tenido difícil por ser pionera en empezar proyectos, pero al mismo tiempo siempre ha sabido asumir esos retos con ilusión, empuje y perseverancia.

Durante todo este tiempo, ha contribuido a la formación de más de 35.000 alumnos, que han ido ocupando distintos puestos de responsabilidad en los distintos ámbitos de la vida empresarial, publica, política y cultural, contribuyendo al desarrollo de nuestra sociedad en todas sus facetas.

Siempre me gusta resaltar que, más allá de sus funciones académicas relacionadas con la docencia, la investigación y el estudio, la Facultad se ha caracterizado por un inequívoco compromiso social con la ciudad, lo que ha generado efectos externos muy positivos. Por eso, en este feliz aniversario solo puedo transmitiros, por un lado, palabras de agradecimiento, y, por otro, de respaldo, para que vuestra presencia y vuestra actitud siga ayudando a construir una Málaga más formada, más justa y más desarrollada.

Muchas felicidades.



Adelaida de la Calle Martín

Rectora de la Universidad de Málaga

La Facultad de Ciencias Económicas y Empresariales fue el primer centro universitario que se creó en Málaga, convirtiéndose, por tanto, en el primer referente académico y social de la nueva Universidad. Una Facultad que, hoy día, sigue siendo pionera en la formación de profesionales, en la articulación de relaciones y alianzas con el entorno y en la proyección económica y social de la ciudad.

Resumir en unas pocas líneas la importancia de la Facultad de Ciencias Económicas y Empresariales en el desarrollo de la Universidad y de esta ciudad no es tarea fácil, pero a cualquier lector imparcial no le puede pasar desapercibida la importancia de un centro universitario que ha formado a miles de profesionales de la economía y la empresa y a ciudadanos emprendedores que han contribuido con su trabajo y su quehacer diario, a mejorar nuestra sociedad y la calidad de vida de sus ciudadanos.

Si la Universidad es un río que porta el caudal del conocimiento, surcando la ciudad y dejando un manto de fertilidad a su alrededor, en torno al cual se desarrolla y crece la nueva Málaga de la cultura, la tecnología y el desarrollo sostenible, la Facultad de Ciencias Económicas y Empresariales es el lugar de nacimiento de esa corriente de conocimiento que en los años sesenta y setenta inundó Málaga de profesionales de alto nivel, que hoy lideran empresas, proyectos políticos y sociales o emprenden e innovan en un mundo cada vez más competitivo.

He repasado las memorias que, durante mi etapa de Rectora, publicó la Facultad y los prólogos que en ellas escribí, tratando de encontrar las mejores palabras para transmitir lo que ha supuesto para Málaga y su Universidad, la Facultad de Ciencias Económicas y Empresariales, en sus cincuenta años de historia. La Historia de la Universidad es la historia de sus centros. Puedo decir con seguridad, que muchos de los objetivos que me marqué durante mi etapa de gobierno en la Universidad de Málaga contaron con el referente de nuestros centros, de todos los que hoy tiene la Universidad, cuyo pionero fue la Facultad de Ciencias Económicas y Empresariales.

La celebración del cincuenta aniversario de la Facultad de Ciencias Económicas y Empresariales fue, sin duda, un acontecimiento excepcional. Basta con hojear las páginas de este libro para comprobarlo. Hoy sigue trabajando con el mismo ahínco para mantener su merecido liderazgo y reconocimiento por su servicio a la Universidad y a la Sociedad.

Enhorabuena.

Pilar Aranda Ramírez

Rectora de la Universidad de Granada



Nunca sabremos qué hubiera pasado si se hubieran tomado otras decisiones, pero sí sabemos lo que ha pasado cuando las decisiones fueron tomadas. Ahora, por ejemplo, tenemos la certeza de los efectos que tuvo la creación de la que, por entonces, se denominaba Facultad de Ciencias Políticas, Económicas y Comerciales en Málaga. Aunque a instancias de distintas instituciones malagueñas, fue el Rector de la Universidad de Granada, después de que fuera aprobado por unanimidad en su Junta de Gobierno, el que formalmente solicitó al Ministerio competente que dicha Facultad se creara en Málaga. Superando los recelos de ciertas actitudes provincianas, la Universidad de Granada consideró que la mejor opción era esa. Es muy significativo que cuando, en mayo de 1963, el Consejo de Ministros aprobó finalmente la propuesta, la Universidad de Granada publicó un comunicado en el que se podía leer lo siguiente: "En cuanto a la creación de una Facultad de Ciencias Económicas en la ciudad hermana de Málaga, la Universidad, de acuerdo con la opinión expresada en su día por la Junta de Gobierno, se solidariza plena, totalmente y sin reservas mentales con la actuación de su Excmo. Sr. Rector Magnífico, que ha desarrollado su gestión en el asunto de la forma más beneficiosa posible para Granada, su Universidad y su Distrito Universitario".

Han pasado más de 50 años desde que se tomaron aquellas decisiones y hoy nadie duda de que lo que se hizo fue lo mejor no sólo para Málaga y Granada, sino también para el conjunto de Andalucía. Aquella Facultad sirvió de base para que, posteriormente, se creara la Universidad de Málaga y para que surgieran sinergias entre ambas ciudades en el ámbito, no sólo académico, sino también en el social, cultural y económico.

La Universidad de Granada pronto cumplirá 500 años. La Facultad de Económicas de Málaga ha cumplido 50. Pues bien, entre los hitos que han marcado su historia está el haber conseguido que la Facultad de Económicas de Málaga sea la primera que se creó en Andalucía y una de las primeras de España. A mí, como Rectora de la Universidad de Granada, me corresponde felicitar a la Facultad de Económicas de Málaga y reconocer a todos los que impulsaron, desde aquí, un proyecto que se ha consolidado como uno de los pilares sobre los que se ha construido el desarrollo integral de Andalucía. La Universidad de Granada puede presumir de que tuvo en su seno a la Facultad Económicas de Málaga y de que haya celebrado su 50 aniversario.



Ana M. López García

Decana de la Facultad de Ciencias Económicas y Empresariales-UAM
Presidenta de la Conferencia de Decanos de Economía y Empresa (CONFEDE)

Cumplir 50 años siempre es una fecha señalada. Lo es para las personas, donde el balance de lo vivido sirve de estímulo para seguir disfrutando de la vida, quizá con más anhelo aún y con la consciencia del tiempo transcurrido. Para las instituciones, 50 años suponen mucho, es más que la consolidación de lo iniciado,queda mucho por delante y es el momento de la reflexión. ¿Y ahora qué? Hacia dónde se quiere caminar. Con la certeza de que podrán venir otros 50 años, y que, inevitablemente, serán diferentes, porque el entorno ya tampoco es el mismo de aquel primer instante donde todo surgió.

Aunque mucho se ha escrito ya al respecto, es un honor poder contribuir a esta semblanza del aniversario, con la visión externa de quien se sabe amiga de la casa, y acaso huésped ocasional por cercanía académica, pero con conocimiento suficiente para recoger en estas líneas el reconocimiento a la labor realizada.

La Facultad de Ciencias Económicas y Empresariales de la Universidad de Málaga ha celebrado no los 50 sino sus primeros 50 años, con júbilo y con la vista hacia delante, abandonando ese tratamiento de joven que se otorga internacionalmente a las instituciones de menos de 50 años. Entra, así, en la madurez de las primeras facultades de ciencias económicas y empresariales que asentaron sus raíces en el sistema universitario español. Como es bien conocido, cuando se crea, tan sólo había tres facultades de Ciencias Políticas, Económicas y Comerciales, como así se denominaban,en España: Madrid, Barcelona y Bilbao. Así que la nueva Facultad de Málaga venía a cubrir una suerte de laguna de formación en el ámbito económico-empresarial en el sur de España.

Pasaron todas a denominarse Facultades de Ciencias Económicas y Empresariales, en virtud del Decreto 2836/1971, permitiéndoles impartir las enseñanzas específicas en ciencias empresariales, en todos sus ciclos y niveles. Un modelo de facultad única para las dos titulaciones: económicas y empresariales. Después ya fueron creándose más facultades, hasta el momento actual donde conviven cerca de ochenta centros públicos y privados. Algunos de los profesores que formaron el claustro inicial en la Facultad de Málaga, e incluso algunos de los primeros egresados, se incorporaron después a otras facultades, sin que los vínculos con su alma mater perdiesen intensidad.

Desde el año 1998 en que se constituyó la Conferencia española de decanas y decanos de economía y empresa (CONFEDE), la Facultad de Ciencias Económicas y Empresariales de la Universidad de Málaga ha estado presente de forma activa. Como presidenta actual de CONFEDE,y decana de la Facultad de Ciencias Económicas y Empresariales de la Universidad Autónoma de Madrid,he tenido la oportunidad de ser testigo directo de los avances y mejoras implementados, en particular los realizados en el marco del EEES desde 2010. La confianza en el trabajo desempeñado se plasma en la Vicepresidencia de CONFEDE que ocupa desde 2016 el actual decano, Eugenio Luque. Cierto es que el interés por la calidad en la formación de profesionales es una preocupación compartida por todas las facultades, y es un hecho notorio que la estrecha conexión con las empresas e instituciones

ha facilitado la inserción laboral de los egresados. Otros intereses como la internacionalización están también presentes en el anhelo particular.

La universidad española, como institución viva y dinámica, se enfrenta día a día a nuevos retos, al desafío permanente ante los cambios, para consolidar el importante papel que desempeña en la sociedad, garante de la formación de su ciudadanía. Y en ese camino están las facultades del ámbito de la Economía y Empresa en España. Y en ese camino está la Facultad de Ciencias Económicas y Empresariales de la UMA.Esperamos y deseamos su continuidad y que pronto celebremos otros 50 años y asísucesivamente. Otros lo verán, pero el legado ya estará afianzado.

"*Mañana nos dará algo en que pensar*", Marco Tulio Cicerón.



Javier González de Lara y Sarria

Presidente / Confederación de Empresarios de Málaga (CEM)
/ Confederación de Empresarios de Andalucía (CEA)

En los últimos decenios, Málaga se ha convertido en capital económica de Andalucía, y en un referente a escala nacional, en un contexto en el que los mercados crecen y se diversifican, se imponen la globalización y el uso de nuevas tecnologías y las empresas deben innovar continuamente en productos y en procesos.

De esta evolución ha sido no sólo testigo, sino también partícipe, la Facultad de Ciencias Económicas y Empresariales, colaborando de manera inestimable a la formación de un buen número de profesionales de la materia, así como a una mayor visualización de dicha disciplina entre la sociedad malagueña.

Huelga decir que, desde el ámbito empresarial, nos sentimos orgullosos de contar con una entidad de prestigio, rigurosa y orientada al quehacer diario de nuestras empresas, tarea indispensable para el crecimiento y la riqueza de un territorio.

Porque, ¿no será más acertada la gestión de una pyme, especialmente en estos tiempos de globalización y cambios acelerados, si sus gestores poseen conocimientos profundos y actuales en materia económica y financiera? Decididamente, la formación en estas disciplinas es un elemento irrenunciable para sobrevivir y avanzar empresarialmente.

Por todo ello, en el 50 Aniversario de la Facultad de Ciencias Económicas y Empresariales de la UMA, desde CEM y CEA deseamos que este Centro siga acompañando a Málaga y a los malagueños por muchos años, contribuyendo al crecimiento y la mejora de nuestra sociedad.

¡Muchas felicidades!

Jerónimo Pérez Caro

Presidente de la Cámara Oficial de Comercio, Industria, Servicios y Navegación de la Provincia de Málaga



La historia de la Facultad de Ciencias Económicas y Empresariales es, en sí misma, el germen y puerta de la histórica llegada de la Universidad a Málaga. Tras muchísimos esfuerzos, entregas y avatares se hacía realidad, el 10 de abril de 1965, la inauguración en la céntrica Alameda Principal de la sede provisional de la que entonces se denominó Facultad de Ciencias Políticas, Económicas y Comerciales de Málaga; ese mismo día, se colocaba la primera piedra del nuevo edificio que se construyó en El Ejido y que entró en servicio en 1967.

Para la Cámara de Comercio de Málaga, presidida en aquellos años por Juan Jiménez Lopera-Guerrero (1954-1968), fue algo verdaderamente importante de conseguir, ya que la trascendencia económica de Málaga debía tener su reflejo en la ubicación de una universidad que preparara a las nuevas generaciones, sobre todo, para hacer frente a los nuevos estilos y corrientes comerciales y turísticas que, poco a poco, se iban imponiendo.

Desde sus mismos comienzos, la formación y contar con centros educativos de alto nivel siempre ha sido algo prioritario para las Cámaras, por ello, se podrá entender la ilusión que supuso para nuestra Cámara la llegada de la primera Facultad y la puesta en marcha de la Universidad de Málaga, como lo es también ahora, cuando "Económicas" cumple su cincuenta aniversario. Diez lustros en los que hemos venido colaborando conjuntamente a través de convenios con la Universidad en la celebración de cursos, jornadas, seminarios, ciclos de conferencias, etc.

Para la Cámara y los que formamos parte de ella, se trata de una Facultad con la que mantenemos un entrañable y permanente contacto, bien por razones personales o de épocas estudiantiles, como es mi caso, o bien, porque además contamos en el Pleno cameral con destacados profesionales y de extraordinario prestigio, como es el caso de Gumersindo Ruiz Bravo de Mansilla, catedrático de Política Económica y decano de la esta Facultad entre 1982 y 1986, quien mantiene un intenso trabajo entre ambas instituciones. Desde las Cámaras de Comercio y, muy particularmente desde la de Málaga, hemos venido haciendo hincapié en el fomento de las relaciones del mundo de la empresa con la universidad, pues la formación es uno de los factores fundamentales para emprender con garantías una aventura empresarial.

En las Cámaras creemos que es necesario adecuar los programas educa-

tivos a los requerimientos de los sectores productivos. Se debe actuar en la reforma, adaptación y puesta en valor de cualificaciones que, no sólo se adapten y den respuesta a los nuevos retos tecnológicos y necesidades reales de las empresas, sino que sirvan para dar salida de forma autónoma a la capacidad emprendedora de las personas que eligen este tipo de formación.

Por todo lo anterior, en nombre de la Cámara Oficial de Comercio, Industria, Servicios y Navegación de la Provincia de Málaga, nuestra felicitación y reconocimiento a la Facultad de Ciencias Económicas y Empresariales de la Universidad de Málaga en su cincuenta aniversario, haciéndolo igualmente extensivo en la persona de su decano y a cuantos docentes ponen cada día su esfuerzo y trabajo para ofrecer una fuente permanente de conocimiento y una eficaz labor que beneficia al conjunto de la sociedad y, de una forma muy especial, al tejido empresarial malagueño.

Juan Carlos Robles Díaz

Decano del Colegio de Economistas de Málaga
Presidente del Consejo Andaluz de Economistas



Hablar de la Facultad de Económicas es hablar de mi vida. De mis estudios, pero también de mis amigos y de mi familia. Soy hijo de madre economista de la primera promoción de la Facultad. A veces bromeo diciendo que casi nazco economista, pues mi madre se puso de parto en plena clase de econometría con el profesor Otero. En la facultad conocí a una guapísima estudiante, que hoy es mi mujer. Terminé mi licenciatura y, casado con una economista, ejerzo en mi despacho, y hoy tengo el honor de ser el Decano del Colegio de Economistas.

Cuando me preguntan qué recuerdo de la facultad, suelo contestar que es recordar mi vida y todo lo que me rodea. Las clases magistrales del nuestro querido y desgraciadamente desaparecido José María Requena, pero también las amenas charlas en el bar, (donde servían las mejores patatas bravas de Málaga) y de donde conservo los mejores amigos y compañeros.

En estos 50 años, la facultad ha dado a Málaga miles de profesionales bien formados, aportando a nuestro tejido económico la mejor calidad humana posible. Málaga no se entiende sin la Facultad de Económicas ni yo concibo mi vida sin la Facultad.

Mi más sincera enhorabuena y mi mayor agradecimiento a tantos y tantos profesores sin cuyo compromiso no habría sido posible.



Magdalena Álvarez Arza

Alumna de Honor de la Facultad

Hace 50 años, Málaga empezó a dejar atrás la vieja frase que la definía como "...ciudad bravía la de las 1000 tabernas y una sola librería". La ciudad que había construido su Casa de la Cultura sobre el Teatro Romano, tuvo un antes y un después, tras la apertura de su primera Facultad.

Cuando la Facultad de Económicas y Empresariales abrió sus puertas, en el edificio histórico de la Alameda, cambió la historia de muchos malagueños y supuso también un gran cambio en el futuro de Málaga.

Viví sus primeros pasos desde el colegio, sin saber lo mucho que supondría para mi vida profesional: de no haber existido esta Facultad, entonces la única de Málaga, no hubiera podido completar mi formación y, como yo, muchos otros malagueños.

Desde entonces, Málaga ha contado con el ingrediente esencial para su progreso, la educación. La Facultad de Económicas, y las que vinieron después, han ido dotándole del capital humano necesario para su desarrollo.

Recuerdo las clases de Carlos Montés, de Historia Económica, empeñado en la inminencia de la tercera guerra mundial. Las de Lacomba, del que tanto aprendí sobre Málaga, o las de Estructura Económica, con Ramón Tamames, entonces el gurú de la izquierda, que fue pionero en prohibir fumar en clase. Las interesantes clases con Rafael del Pino en las que experimentábamos con ejemplos prácticos de Sociología que nos sorprendían a todos, y las muy útiles de Derecho Mercantil con Agustín Palacios con las que dimos nuestros primeros pasos en el complejo mundo del Derecho.

Mis recuerdos ahora pueden parecer surrealistas por los cambios que se han producido. Basta con situarse en el barrio de la Victoria y revivir la ruta que hacíamos para llegar a la Facultad, campo a través. Se cruzaba El Ejido, en el que todavía había cuevas habitadas, hasta alcanzar unos edificios que teníamos que abandonar a mitad de clase por los múltiples "terremotos" que se producían. Años más tarde se descubrió que no eran terremotos, sino algún error constructivo. Nuestra ingenuidad no tenía límites.

Y quiero tener un recuerdo especial para los que ya no están. Arturo Pineda, Pepe Serrano, Leopoldo del Prado, Fuensanta Almirón y otros muchos como Pepe, el bedel, Maripepa o Cándida en la secretaría, siempre dispuestos a ayudar como en una gran familia.

Cuando pienso en la Facultad de Económicas, pienso en progreso, en libertad, en un patio soleado en el que nos reuníamos para seguir aprendiendo unos de otros, en los amigos de entonces que todavía tengo, pienso que fue un escalón muy importante en mi vida. Porque para mí la Facultad ha sido oportunidad y progreso.

Gracias a todos los que lo han hecho posible.



Antonio Ávila Cano

Alumno de Honor de la Facultad

En los años ochenta del siglo pasado, la entrada en vigor del Estatuto de Autonomía para Andalucía, con el que se adquirió el máximo techo competencial previsto en la Constitución, coincidió con el decisivo impulso a políticas que se concretaron en la universalización de derechos sociales en materia de enseñanza, sanidad y pensiones, pilares básicos de nuestro Estado del Bienestar.

En esa década, Andalucía inició la configuración y desarrollo de su propio Sistema Universitario Público. Hoy día tiene el doble de universidades; casi el triple de alumnos; y cuatro veces más docentes que, junto a la transmisión del conocimiento, articulan más de dos mil grupos de investigación.

En esos años, en los que la Facultad cumpliría su vigésimo aniversario, llegué a Málaga. Y, como tantas otras personas que veníamos de fuera, noté cómo se iba generando progresiva y rápidamente un fuerte sentimiento de pertenencia.

Desde el principio, percibí cómo en la Facultad se participaba de una serie de valores que han inspirado el desarrollo del Sistema Universitario Público de Andalucía: la innovación, la calidad, la especialización y la excelencia; el espíritu crítico; el reconocimiento del esfuerzo; la igualdad de oportunidades, materializada en el sistema de becas; el compromiso y la responsabilidad ante la sociedad, con la reversión a ésta del esfuerzo que realiza al financiarla, mediante el sistema de transferencia al tejido productivo.

Ciertamente, una de las piezas de este potente sistema público ha sido la Facultad de Ciencias Económicas y Empresariales de la Universidad de Málaga, que, como a tantos otros, me ha permitido conocer, constatar y participar de y en estos valores.

En todos estos años he tenido la oportunidad, y la buena suerte, de seguir vinculado a ella, que es tanto como de estarlo a personas que la conforman. Y, en los últimos, caracterizados por la crisis económica y financiera, de participar en el reto de protegerla al hacerlo con el conjunto del Sistema Universitario Público de Andalucía.

Me refiero al Modelo de Financiación de las Universidades Públicas de Andalucía, que ha permitido durante estos difíciles años en los que se ha acentuado la rigidez de la restricción presupuestaria, la financiación públi-

ca por encima del uno por ciento del PIB regional, con cantidades que se han situado en torno a los 1.500 millones de euros anuales. O al acuerdo entre el Gobierno de Andalucía y los rectores de las universidades públicas para fijar posiciones en torno a la potenciación del distrito único andaluz; la liquidez de las tesorerías; la estabilidad de las plantillas y la defensa de la carrera profesional; y la facilidad de acceso, con el mantenimiento de la política de precios de las matrículas. En particular, la decisión de aplicar un precio único en las primeras y segundas matrículas, sin distinción entre ramas de conocimiento, situando los precios públicos en el mínimo de las horquillas que se habían fijado en el Real Decreto-ley 14 de 20 de abril de 2012, procurando evitar que la capacidad económica afectase a la decisión de estudiar de los intelectualmente capaces.

Y es que tiene sentido proteger un sistema universitario que, con la legítima y necesaria aspiración de mejora, hemos de reconocer que ha sido útil. En nuestro caso, podemos preguntarnos, como hizo Paolo Cecchini con Europa, cuál hubiese sido el coste de no haber tenido Málaga, Andalucía, esta Facultad.

De ahí que merezca consideración y reconocimiento el esfuerzo desarrollado por el equipo decanal para traer a nuestra memoria el pasado y proyectar el futuro de la Facultad utilizando el simbolismo del cincuenta aniversario.

Una memoria que debe alcanzar a los que ya no están personal o profesionalmente, a las dificultadas sobrellevadas y superadas, a las anécdotas. Pero, también, a los retos no alcanzados, a las aspiraciones no satisfechas.

Sobre esta base se ha de diseñar y proyectar el futuro, se han de concitar los requeridos consensos para que, parafraseando a Séneca, sepamos a qué puerto nos dirigimos y podamos aprovechar los vientos favorables. Dentro de cincuenta años nos lo valorarán.



Juan Ramón Cuadrado Roura

Doctor Honoris Causa por la Universidad de Málaga

Para mí, la Facultad de Ciencias Económicas y Empresariales de Málaga será siempre mi Facultad. Tengo muchos motivos para ello, aunque son difíciles de resumir en pocas líneas.

Llegué a Málaga en diciembre de 1973, para tomar posesión de la cátedra de Política Económica que había obtenido mediante concurso-oposición, en un tribunal presidido por el prestigioso economista y catedrático Dr. Joan Sardá Dexeus. El edificio de la Facultad era extraordinariamente alegre. Muy andaluz. Entre los profesores que me encontré ya allí había varios de mucho prestigio, como Alfonso García Barbancho, José Ortiz Díaz (Decano), José Cabrera, Juan Antonio Lacomba, Victorio Valle Sánchez, Eduardo Polo, Juan del Pino, José Ma. Requena, Juan Sánchez Lafuente, José Ma. Otero, Ignacio Cuadra y Carlos Monter, a los que se sumaron algo después los profesores J. García Lombardero, Antonio Argandoña y Antonio Torrero Mañas. Junto a ellos, un excelente plantel de jóvenes profesores, muchos de los cuales habían sido estudiantes de las primeras promociones de la Facultad. Y no hay que olvidar a una persona que todos recordaremos siempre con especial cariño: Cándida. Estaba en todo, y siempre con una sonrisa. A ella acudíamos para cualquier problema y siempre sabía cómo resolverlo derrochando calor y afecto. Y tampoco puedo olvidar a otros excelentes miembros del PAS, como Pepe, Pedro, Mariví, Mari-Pepa y Estrella.

Cuando me incorporé al Departamento de Política Económica me encontré con un buen conjunto de jóvenes profesores todavía no doctores, si bien algunos de ellos, como los de los profesores Antonio García Lizana, Enrique Torres Bernier, Antonio Narváez y José Damián Santiago tenían sus tesis en proceso de elaboración, y Leopoldo del Prado estaba en ello, aunque acabó dejando la Universidad.

Muy poco después y en los cursos siguientes el elenco de profesores del Departamento aumentó gracias a las incorporaciones José E. Villena (actual catedrático de la Facultad), Francisco Martínez Sierra, Cristina Blasco, María Luisa Peinado y otros, incluyendo a José Vallés, que un tiempo después se trasladó a Sevilla. Con posterioridad se sumaron al equipo los profesores Tomás Mancha (más tarde catedrático de la Universidad de Alcalá), Juan Hernández Armenteros (que terminó su excelente carrera en la Universidad de Jaén), el Prof. Miguel González Moreno (catedrático de la Universidad de Granada) y el ya Dr. Vicente Granados, a los que des-

pués se unieron: Pedro Raya, José Benítez, Francisco González Fajardo y Salvador Pérez Moreno, Pablo Podadera y, finalmente, el catedrático Gumersindo Ruiz Bravo.

Durante aquellos años, la actividad del Departamento de Política Económica creció progresivamente y alcanzó algunos objetivos importantes. Allí se elaboraron las primeras tablas input-output y la balanza de pagos de Andalucía, primero referidas a las cuatro provincias andaluzas orientales y más tarde al conjunto de la región. En su elaboración jugó un papel decisivo el Prof. Joaquín Aurioles, que acabó incorporándose al Departamento de Teoría Económica de la Facultad. Se presentaron y defendieron también un buen número de tesis doctorales elaboradas por los profesores del equipo y también por investigadores y profesores de otras universidades andaluzas.

Un logro importante fue, sin duda, el lanzamiento de dos revistas académicas que siguen publicándose varias décadas después: la *Revista de Estudios Regionales y Cuadernos de Ciencias Económicas y Empresariales*, con el apoyo de toda la Facultad y, en particular, del entonces Decano Prof. J.M. Requena. Y a todo ello hay que sumar el hecho de que todos los miembros del equipo empezaron a participar en congresos y reuniones de carácter nacional y regional, presentando comunicaciones o ponencias que dieron lugar a numerosas publicaciones. Varios profesores viajaron a EEUU y al Reino Unido para ampliar su formación, siguiendo una idea de internacionalización y de mejora de la calidad del profesorado que habíamos implantado en ese querido Departamento de Política Económica. Todo ello sin olvidar, antes, al contrario, la atención fundamental que se prestaba a las tareas docentes, donde algunos exalumnos recordarán seguramente la implantación de la 'opción A' y la opción B', como vías para seguir y superar cada una de nuestras asignaturas; en el último caso mediante seminarios, lecturas obligadas, trabajos, etc.

Tengo más motivos personales para colocar a la Facultad de Málaga en un lugar muy especial. Uno fue el nombramiento como Doctor 'Honoris Causa', que la Universidad de Málaga me otorgó en 2009 a propuesta de la Facultad. Otro, bastante anterior, que allí se consolidó nuestra propia familia y María Luisa dio a luz a dos de nuestros tres hijos. Ambos siguen considerando, con orgullo, que Málaga es 'su ciudad'. A ella regresamos todos de cuando en cuando porque realmente Málaga ha sido testigo de unos años muy felices para todos. Unos años que añoro, tanto desde el punto de vista personal como del académico.

Por todo ello deseo, de todo corazón, que la Facultad de Málaga continúe manteniendo el prestigio que ha conquistado entre todas las facultades españolas. Como he seguido haciendo desde que en 1982, cuando me trasladé a Madrid al ser nombrado S.G.T. del Ministerio de Transportes, Turismo y Comunicaciones, mi vinculación y colaboración con la Facultad de Málaga seguirá siendo una prioridad.



José Díaz Durán

Secretario de Andalucía Económica

Es para mí un honor, que agradezco a la revista Andalucía Económica, tener la oportunidad de escribir estas líneas con motivo del 50 Aniversario de mi Facultad de Ciencias Económicas, Comerciales y Políticas de Málaga, en la que me formé como profesional y crecí como ciudadano en el período 1967-1972. Soy, por tanto, un egresado de la tercera promoción, la que estrenó el nuevo edificio en el barrio malagueño de El Ejido.

Una curiosidad: estando localizada en Málaga, la Facultad estaba adscrita, administrativamente, a la Universidad de Granada, "deslocalización" solo explicada por la decisión política de no agregar al campus granadino a los conflictivos "peligrosos") estudiantes de Economía.

Convivimos estudiantes de Andalucía, Extremadura, Canarias, Ceuta y Melilla. En España solo había otras dos Facultades públicas de esta materia: Madrid y Barcelona.

Hay que destacar la contribución de las Facultades de Ciencias Económicas a la modernización de las empresas españolas, donde, por entonces, el economista no estaba muy presente, aportándole profesionales con conocimientos aplicables a la gestión económico-financiera que, sin duda, ayudaron al objetivo de mejora de la productividad y, por tanto, de la competitividad.

La Universidad, para nuestra generación, era una aspiración que todos perseguíamos, donde se podía obtener una formación profesional que nos facilitara la consecución de un puesto de trabajo digno donde poder desarrollar y aportar valor para sentirnos útiles, una inquietud por el conocimiento y, especialmente, una formación humanística que nos hacía crecer en valores sociales.

Como jóvenes estábamos orgullosos de haber tenido la oportunidad (fortuna) de ser universitarios y aprendimos que era nuestra obligación contribuir al progreso de la sociedad en la que vivíamos. Por ello, nos implicamos en la lucha por hacer de España un país homologable, en democracia y en los beneficios del Estado del Bienestar, a los de nuestros conciudadanos europeos que tanto nos aventajaban. Lo conseguido no fue gratis, pero, desde luego, mereció la pena y nos aportó, y nos sigue aportando, satisfacción.

Sería injusto no dedicar un especial recuerdo de agradecimiento a aquellas familias con menores recursos económicos que hicieron un enorme sacrificio para que sus hijos pudieran estudiar en la Universidad, ante la falta de un verdadero modelo de igualdad de oportunidades que hubiese evitado a tantos jóvenes talentos quedar fuera y desaprovechados por la sociedad. Sería conveniente que la juventud actual fuera consciente de las ventajas que hoy les proporciona la sociedad en la que viven para conseguir la formación adecuada que le permita, en el futuro, vivir dignamente en un mundo de evolución incierta y en la que el conocimiento y la capacidad de adaptación serán básicos para hacer frente a los retos que vendrán.

Agradecimiento también, cómo no, a los profesores que nos enseñaron y que, con su esfuerzo y dedicación, nos transmitieron conocimiento, ilusión por la Economía y motivación para seguir aprendiendo con las herramientas y bases que nos habían proporcionado. Este sentimiento deudor es extensible a todos ellos, sin excepción. No obstante, me gustaría nombrar, de una forma especial, al Profesor Andrés Santiago Suárez, quién con su maestría tanto nos facilitó y entusiasmó en el aprendizaje de la Economía de la Empresa, disciplina en la que fue un auténtico pionero y cuya obra es de obligada referencia.

A los universitarios de hoy y, en especial, a los futuros profesionales de esta disciplina, desde la perspectiva de la edad, quiero decirles que presuman de su condición y que se impliquen en el reto de mejorar la sociedad de la que deben sentirse deudores, a pesar de algunas imperfecciones que, como todo lo construido por los humanos, contiene.

Finalmente, a mi Facultad de Málaga, la que tanto me dio, le deseo muchos 50 Aniversarios, con el convencimiento de que siempre contará con muchos egresados muy agradecidos.



José M. Domínguez Martínez

Director General de Secretaría General y Técnica de Unicaja Banco
Insignia de Honor de la Facultad

Difícilmente podríamos concebir la fisonomía de Málaga sin su Puerto, sin su Farola, sin su Parque, sin su Alcazaba, sin su Litoral… pero también lo sería intentar hacerlo sin su Facultad de Económicas. Por un cúmulo de razones, algunas de ellas ancladas en la historia, por sus rasgos y connotaciones singulares, por haber sido el germen de su Universidad, por su contribución al despegue económico de la provincia, por erigirse en un destacado componente de su capital social, la Facultad de Ciencias Económicas y Empresariales ocupa un lugar destacado en la configuración y en la propia idiosincrasia de la Málaga contemporánea. La Facultad es un elemento indisociable de la propia imagen y de la personalidad de la ciudad de Málaga.

La puesta en marcha de la Facultad en el año 1965 marca un antes y un después en la historia de la capital y de la provincia. Representó un punto de inflexión, un signo de esperanza y de progreso, una gran oportunidad para la transmisión del conocimiento económico, para asentar vocaciones docentes e investigadoras, para aportar el respaldo formativo necesario para el nacimiento o la consolidación de proyectos empresariales, para trasladar a la sociedad las claves de las transformaciones a las que estaba abocada nuestra economía, para dotar al tejido empresarial de un elenco de profesionales capacitados e instruidos en las nuevas técnicas, para insuflar a la sociedad un soplo de modernidad, un valioso impulso para poder adentrarse en un estadio más avanzado.

El amplio programa de actividades desplegado para conmemorar la efeméride del 50º aniversario de la Facultad ha servido para acercar esta institución a la ciudadanía, también para descubrir facetas que permanecían ignoradas, para inventariar sus diversas contribuciones a lo largo de cinco décadas y para calibrar su aportación en la esfera económica. Para quien suscribe estas líneas es un verdadero privilegio que estas puedan incluirse en el documento recopilatorio de tales actividades, sumamente ilustrativas para percibir los detalles del mosaico construido día a día, uno tras otro, desde el entrañable y emblemático complejo de El Ejido, potente núcleo de docencia y de investigación, abierto e interrelacionado socialmente.

La Facultad de Económicas de Málaga como centro universitario ha desempeñado y desempeña significativas contribuciones en las cuatro ramas musgravianas, es decir, en las cuatro grandes áreas en las que pueden sintetizarse las funciones encomendadas al sector público (o al privado) en

el plano económico: asignación de bienes y servicios, distribución de la renta y la riqueza, estabilidad económica y desarrollo económico. Sin ánimo de adentrarnos en cada una de ellas, un repaso superficial permite identificar los fundamentos de la tesis expuesta. El papel de la Facultad en la provisión de perfiles empresariales y profesionales indispensables para el mundo empresarial y para la administración pública tiene una incuestionable importancia en el proceso determinante de la asignación de bienes y servicios que resultan disponibles para la sociedad o para el intercambio comercial. No solo eso, sino que la presencia de economistas en posiciones relevantes en distintos ámbitos de decisión es igualmente reseñable. Por otro lado, la Facultad ha posibilitado que muchas personas hayan podido acceder a estudios universitarios de alto nivel, creando oportunidades donde no las había, y ha constituido un notable factor de movilidad social. Ha favorecido, en suma, mejoras en la distribución de la renta y la riqueza y en la igualdad social. Adicionalmente, la propia existencia de la Facultad ha generado unos efectos económicos directos e inducidos, con flujos de renta, consumo e inversión altamente apreciables desde la perspectiva de la estabilidad económica. Por último, la Facultad ha sido un motor de cambio económico y social, impulsor del desarrollo económico.

La celebración de la efeméride del 50º aniversario de la Facultad de Económicas de Málaga ha coincidido con una intensa fase de debate en todo el mundo acerca de la metodología y el enfoque más adecuados para la enseñanza y la investigación en Economía. Estamos en unos momentos excitantes e ilusionantes que cabe desear permitan adaptar las formas de la docencia y la construcción del conocimiento a fin de mejorar y potenciar el papel de los economistas para resolver los problemas sociales. Los retos están ahí, pero también las oportunidades para seguir avanzando. Por su tradición, por sus recursos, por su relevancia, por su potencial, por su vocación de apertura, la Facultad de Ciencias Económicas y Empresariales malacitana está en condiciones de hacer oír su voz y de reforzar su posición dentro del panorama académico nacional e internacional. Encarar ese futuro prometedor puede ser el mejor homenaje a todas las personas que, desde sus distintos puestos, académicos y no académicos, han hecho posible estos inolvidables primeros cincuenta años al servicio del conocimiento integrador.



Carlos de las Heras Pedrosa

Vicerrector de Relaciones Institucionales y Gabinete del Rectorado
Presidente de la Asociación de Antiguos Alumnos de la Universidad de Málaga

Me pide nuestro Decano unas líneas para el libro del 50 aniversario de laFacultad. Las primera palabra que se me vienen a la mente asociada con estos actos es éxito. Éxito dentro y fuera de la universidad, entre los jóvenes y los no tan jóvenes, entre docentes y no docentes, en definitiva en este año de celebración seha conseguido incluir a toda la sociedad malagueña y con ellos despertar el sentimiento de pertenencia de todos nosotros.

Desde el primer momento cuando nuestro Decano me cuenta la idea para la celebración del aniversario veo claramente la oportunidad de aunar los elementos necesarios para potenciar la imagen y la personalidad de la marca “Facultad de Ciencias Económicas y Empresariales” y en definitiva de la “Universidad de Málaga”. Sirvan estas líneas para agradecer la decisión y el gran esfuerzo del decanato de nuestra Facultad para fortalecer la marca y el sentido de pertenencia y por otro lado como reivindicación para que nuestra Universidad siga su ejemplo.

Mi relación con la Facultad comienza en la etapa de alumno donde pude disfrutar de excelentes profesores, de jornadas con profesionales, pero sobre todo saborear momentos con mis compañeros. Esta etapa de la vida marca el rumbo de cada uno de los estudiantes. Amigos para toda la vida e incluso tu pareja suelen surgir en las aulas. Nacen grupos de personas con intereses comunes. Es por ello que la personalidad de la marca universidad conseguida de forma directa entre el personal y los órganos de gobierno será primordialmente la que se refleje en los alumnos. Se puede señalar que aquellos estudiantes que más se identifican con su universidad y más creen en ella sus actitudes son más positivas, mejorando su autoestima y su eficacia.

Altos niveles de identificación de la comunidad (profesores, personal de administración y servicios, estudiantes) con su universidad proporcionará altas tasas de retroalimentación, consiguiéndose con ello mejorar el sentido de pertenencia hacía la institución educativa. Por lo tanto, una mayor implicación de la comunidad universitaria es clave para una mayor eficacia en la búsqueda y generación de oportunidades entre la universidad y sus *stakeholders*.

El grado de identificación con la universidad va a estar ligado, asimismo, con el conocimiento que el individuo tenga de ésta. El gran reto para las

organizaciones universitarias es conseguir que, sobre todo, los alumnos conozcan su institución. Los procesos de comunicación son muy importantes para el conocimiento de la organización pero será la experiencia directa la que provoque una identificación real entre el estudiante y la universidad, percibiendo las excelencias y las individualidades que la hacen única. Se puede decir que la identificación es un proceso de auto-definición que se produce después de la conexión entre la identidad de la universidad y la del alumno.

Son muchos los casos de instituciones, sobre todo en el sistema universitario público español, que una vez el estudiante ha elegido, normalmente por cercanía, no han sabido transmitirle los valores de su organización y la única identificación que pueden llegar a tener es la que se deriva de los individuos más cercanos como profesores o personal de administración y servicios, desconociendo que hay más allá del edificio donde estudian.

En este aniversario hemos visto volver a la Facultad a los grandes olvidados por muchas de las universidades españolas, los antiguos alumnos. Estos actores tan importantes en el futuro de la institución. La relación con los egresados universitarios con un fuerte sentido de pertenencia a la universidad potencian la marca universidad y por tanto la confianza en ella.

Como contraste con la actualidad veíamos en exposiciones fotográficas a aquellos profesores de los años setenta con su “Ducados” en una mano y en la otra una tiza impartiendo su docencia en unas “aulas de pizarra”. Gracias a los actos dirigidospor nuestro Decano Eugenio Luque Domínguez hemos vuelto a descubrir una nueva Facultad, y ha servido para revitalizarla yentrelazarla con los diferentes públicos, dando a conocer todos los valores positivos y como ha ido evolucionando la enseñanza universitaria en estos últimos cincuenta años.

Este éxito ha sido fruto de un trabajo bien hecho, de la implicación de muchas personas y de un factor que nos une a todos, que cohesiona los grupos y es el sentido de pertenencia a nuestra Facultad, a nuestra Universidad.

Gracias a todos los que habéis trabajado directa e indirectamente en estos actos por hacerme sentir parte de ella. Nuestro “pin” siempre estará en mi corazón.



José María Martín Delgado

Rector de la Universidad de Málaga

No podemos decir que "parece que fue ayer" porque fue hace mucho tiempo. Hace más de cincuenta años desde que se creó la Facultad de Ciencias Políticas, Económicas y Comerciales que aun dependiendo de la Universidad de Granada, situó a la ciudad de Malaga en el escenario universitario nacional. Eran mediados los años sesenta cuando se iniciaron las actividades docentes en este Centro, que fue el germen de la Universidad de Malaga y al que tanto debe la Universidad y la propia ciudad. Como primera Facultad de Económicas de Andalucia, atendió a una importante demanda de este tipo de estudios que solo se cursaban en otras tres Facultades en toda España; esto hizo que su profesorado y su alumnado fuesen de procedencias muy distintas, lo que nos relacionó con ámbitos muy diversos, generando unos vínculos afectivos y formativos que construyeron una historia plural con un importante efecto retorno, efecto del que nuestra Universidad se ha beneficiado largo tiempo y se beneficia todavía hoy.

Yo no viví directamente aquellos comienzos porque me encontraba en Granada cursando mis estudios de Derecho, pero los seguí con entusiasta atención pues ya se vislumbraba que ese era el comino irreversible para el logro de uno de nuestros princípiales anhelos ciudadanos: una Universidad para Malaga. Años después, con mi incorporación a la UMA como primer Catedrático de la Facultad de Derecho, tuve ocasión de relacionarme con las personas que integraban esa Facultad "*de Económicas*"; primero en lo personal, como compañero, y después en lo institucional, en mi condición de Decano y luego de Rector. Fueron 15 años muy intensos en los que la Universidad vivía, como la propia sociedad, un intenso proceso de cambio; años de incertidumbre, de ilusiones y de esperanza en los que se vivieron situaciones muy diversas y en los que esa Facultad desempeño un papel muy determinante.

Yo guardo un recuerdo muy grato de aquellos tiempos, tanto de las coincidencias como de las discrepancias, y he sido testigo directo del papel transcendental que la Facultad de Económicas ha tenido en el desarrollo y engrandecimiento de la UMA, aportando gran parte del prestigio del que hoy goza nuestra Institución universitaria, dentro y fuera de la Academia. Pero no solo hay que celebrar el tiempo transcurrido sino el cómo ha transcurrido ese tiempo; la acumulación de esfuerzos, la superación de las dificultades, los momentos vividos en ese centro universitario que ha pasado de la euforia a la decepción, sufriendo incertidumbres respecto de sus instalaciones y acompasando su crecimiento con la del resto de los centros de mas reciente

creación, todo ello desde la responsabilidad y el sentido del interés común. Eso es lo mejor de lo que conmemoramos en estos días y debemos ponderar.

Por todo ello, no puedo por menos que manifestar mi reconocimiento y mi gratitud, como universitario y como malagueño, a todas aquellas personas que han formado parte, y lo forman hoy, de la Facultad de Económicas de la UMA por su brillante historia y su magnífico presente.

¡¡FELIZ CUMPLEAÑOS!!



José Emilio Navas López

Doctor Honoris Causa por la Universidad de Málaga

Mi relación con la Facultad de Ciencias Económicas y Empresariales de la Universidad de Málaga comienza en el curso 1969-70 cuando me incorporo como alumno a la entonces denominada Facultad de Ciencias Políticas, Económicas y Comerciales. Esta facultad se podía considerar pionera en sus disciplinas en nuestro país pues era la cuarta que se creaba en España, tras Madrid, Barcelona y Bilbao, y primera de Andalucía. La Facultad cuyas instalaciones físicas se habían inaugurado unos años antes, presentaba aparentemente un aspecto espléndido con unos atractivos edificios y diseño de aulas que hacían muy agradable la estancia. Sin embargo, estaba construida deficientemente, lo que obligó a su demolición, apenas una década después. En 1984, se construyó el nuevo y moderno edificio, que permanece actualmente, y en el que se desarrollan todas las actividades adecuadamente.

Pero más importante que las instalaciones físicas era el excelente claustro de profesores del que me tocó disfrutar durante los cinco años 1969-74 que estuve allí, y entre los cuales quiero destacar a José Cabrera (Derecho del Trabajo), Juan Ramón Cuadrado (Política Económica), Ignacio de Cuadra (Economía de la Empresa), Juan del Pino (Sociología), Andrés Fernández Díaz (Política Económica), Alfonso García Barbancho (Estadística), Luis González Seara (Sociología), Juan Antonio Lacomba (Historia Económica), Carlos Monter (Historia de las Instituciones Económicas), José Ortiz (Derecho Administrativo), José María Otero (Econometría), José María Requena (Contabilidad), Antonio Santillana (Teoría Económica), Andrés Suárez (Economía de la Empresa), Ramón Tamames (Estructura Económica) y Victorio Valle (Hacienda Pública).

Aquella facultad ofrecía a los jóvenes de entonces la posibilidad de estudiar unas materias bastante atractivas, que posteriormente permitirían desarrollar una prometedora vida profesional en el campo de la Economía y la Empresa y que, sin duda, ha contribuido a lo largo de su historia no sólo a la formación de excelentes profesionales, sino también al desarrollo del tejido productivo local y de su entorno económico, en general.

Desde mi incorporación a la Facultad en 1969, siempre he tratado de mantener una relación de afecto y pertenencia, que me ha llevado a colaborar en cuantas ocasiones he sido requerido para ello, en distintos actos docentes, institucionales y de investigación. Y siempre lo he hecho con una enorme satisfacción, tratando de contribuir a su mejor desarrollo. Hoy

la Facultad cuenta con un espléndido presente, con unos 4.000 alumnos en sus aulas, y con una amplia oferta de títulos que abarca todas las posibilidades que puede ofrecer un centro universitario. Pero, por encima de todo, quiero destacar el extraordinario grupo de profesores que conforman su actual claustro docente, todos ellos altamente capacitados y con una dedicación y motivación digna de elogio.

Mi más sentida enhorabuena a la Facultad de Ciencias Económicas y Empresariales de la Universidad de Málaga cuando se cumple el 50 aniversario de su creación, esperando que estos años pasados de éxito sean solo el prolegómeno de muchas décadas más de fecunda actividad, tanto en los ámbitos docentes y de investigación como de contribución al desarrollo de su entorno social y económico.



Fernando Ocaña Garcilaso de la Vega

Presidente de TAPSA
Alumno de Honor de la Facultad

En el 50 Aniversario de la Facultad, lo primero que pienso es: *"madre mía, como ha pasado el tiempo"*.

Todavía recuerdo cuando llegue de Sevilla a una facultad blanquita, coqueta, la recuerdo con muchísimo cariño, solo estaban pintarrajeados los baños como corresponde…tenía gracia. La Universidad de hoy nada tiene que ver con las de aquellos tiempos, más personales, más auténticos.

Dependíamos de la Universidad de Granada, donde en sus Juegos Universitarios, casi siempre perdíamos con Medicina en rugby; la verdad es que eran mejores que nosotros, pero nos encantaba ir a perder, porque parábamos en Riofrío a comernos una truchita con jamón. Aquello compensaba todo. Para ir a Sevilla aprovechábamos un avión correo que salía de noche, "La pava", o bien en coche por la "Cuesta la Reina", que tenía guasa en aquella época.

La vida en Málaga y en nuestra Facultad era fantástica, íbamos andando a todas partes, nos conocíamos todos; no teníamos comedor en la Facultad, pero teníamos acuerdos con muchos bares de Málaga, donde se comía bien y barato.

Recuerdo aquellos años como los mejores de mi vida; cuando años después, ya trabajando en Madrid, me he encontrado compañeros de la Facultad en otras empresas, la alegría ha sido enorme, creo que nuestra Facultad ha dejado una impronta en todos nosotros; aprendimos, fuimos familia, conocimos a personas que hoy tienen o han tenido cargos muy importantes en nuestra sociedad.

Nuestra Facultad cumple 50 años, ha sido un orgullo inmenso haber estudiado allí; yo al menos lo llevo como bandera, mi Facultad ha sido, es y será parte vital de mi vida.

Felices 50, ¡hay que ver lo grande que está la niña!

Javier Ramírez González
Director del Centro de Tecnología de la Imagen de la UMA



Debe ser deformación profesional pero cada vez que pienso en la historia de la Facultad de Económicas de Málaga me viene a la memoria una serie de imágenes fotográficas que, a modo de afiches de una película, apuntan guion y protagonistas de un relato trascendente y singular. La primera imagen de esa supuesta secuencia es un encuadre de El Ejido: en una pequeña loma se recorta la estructura abandonada de una iglesia en construcción y la silueta de un guardia civil a caballo; abajo, la fachada de la Escuela Técnica de Peritos Industriales, un cordón de policía y un nutrido grupo de estudiantes con pancartas que incluyen leyendas como *Málaga necesita centros de Enseñanza Superior* o *El SEU pide para Málaga Centros de Enseñanza Superior*. Es la mañana del 28 de abril de 1961, se espera a Franco que viene a inaugurar allí los edificios de dos centros de Grado Medio: Magisterio y Peritos. Se espera también que en ese escenario el Jefe del Estado, como *sottovoce* se viene comentando desde tiempo atrás, anuncie la creación en Málaga de, al menos, un centro universitario. Como bien es sabido los hechos no ocurrieron así. Según relata Francisco Franco Salgado-Araujo en *Mis conversaciones privadas con Franco*, el Caudillo se sintió disgustado por la forma en que se expresaban aquellas demandas, frenando en seco la instalación de la que iba a ser la primera facultad universitaria de Málaga.

Este fotograma ilustra el clima de dificultad, arbitrariedad y asfixiante dependencia de poderes unipersonales que marcan los primeros pasos, dos años más tarde, de la Facultad de Económicas, que no se anuncia oficialmente hasta mayo de 1963. De aquellos momentos también hay fotos y pancartas elocuentes. El día 18, encabezada por las autoridades locales, una compacta manifestación recorre la Cortina del Muelle hasta el Gobierno Civil portando pancartas con frases del tipo *¡Abajo la leyenda tenemos más librerías y una Facultad!*, aludiendo a la expresión "Málaga, ciudad bravía, la de las mil tabernas y ninguna librería"; cierto es que los autores del manifiesto, probablemente temerosos de que las gestiones para la instalación de la nueva Facultad volvieran a perjudicarse por una frase inoportuna, añadían *¡Gracias Caudillo!*

Por fin, en 1965, tras más de una década de insistentes gestiones perdidas en el tortuoso laberinto burocrático del Régimen, abre sus puertas en Málaga un centro público de enseñanza universitaria —eso sí, tutelado por Granada—. En octubre de ese año se inaugura la Facultad de Ciencias Políticas, Económicas y Comerciales; se procede a la apertura del curso

académico en una de las antiguas salas, de aforo limitado a no más de sesenta personas, del edificio de la antigua Audiencia provincial, sede provisional de la nueva Facultad. Abundan también los reportajes fotográficos y las páginas de hemeroteca referidas a aquel acto, noticia por lo insólito. Previamente, en abril de ese mismo año, habían circulado imágenes de la presentación de la maqueta del edificio de la futura Facultad y primera piedra en El Ejido, contando en ambas ocasiones con las autoridades civiles, religiosas y militares de Málaga y su provincia. A lo largo de 1967, la fotografía va dejando constancia de la evolución de las obras de la nueva sede de la Facultad en El Ejido, de la entrega oficial del edificio al Ministerio de Educación y, ya en diciembre, del solemne acto de inauguración del curso académico. En febrero de 1968, aquel flamante edificio vuelve a ser noticia con correlato fotográfico: los pilares del edificio de la Facultad han cedido un palmo; como consecuencia las paredes adosadas a ese pilar se han agrietado.

Durante casi una década de progresivo deterioro, hasta la declaración de ruina y el derribo del edificio, la Facultad de Económicas seguirá siendo sujeto fotográfico de excepción, noticia siempre destacada no solo en el ámbito académico sino, en el panorama político y social de la Málaga de aquellos años. En 1970, egresa la primera promoción de economistas malagueños; en ese curso académico, a causa de las demandas políticas de un considerable número de alumnos, se produce el primer cierre docente de la Facultad por orden del Rector de la Universidad de Granada. En el último trienio de ese periodo, el aula magna de ***Económicas*** se convierte en el más activo foro socio-cultural de la ciudad, dando acogida a conferencias multitudinarias, conciertos, sesiones de cine forum o mítines políticos. Con la merma de las instalaciones —de 1977 a 1984 los alumnos serán alojados en barracones—, la creación de la Universidad de Málaga en 1972 y a partir de 1978 la progresiva normalización de la vida ciudadana, el continuo fotográfico referido a la Facultad de Económicas entra dentro de parámetros más próximos a lo habitual.

Con motivo del 50 Aniversario de la Facultad de Económicas he tenido el honor, en mi condición de director del Centro de Tecnología de la Imagen de nuestra Universidad, de ser invitado por Eugenio Luque, decano de la Facultad, a relatar a través de un videograma documental y una exposición fotográfica urbana en calle Larios los acontecimientos más significativos de esos primeros cincuenta años que en 2015 se conmemoraban. He contado para ello con la más que estimable, imprescindible, colaboración de la vicedecana Macarena Parrado. Debo decir que en estas tareas, a la obligación profesional se ha unido un interés exclusivamente personal. Vengo estudiando desde hace años el fondo documental del Estudio fotográfico Arenas —hoy incluido en el Archivo Fotográfico Histórico de la Universidad de Málaga— y he prestado especial atención al conjunto documental de los años a los que anteriormente me he referido, sorprendido, de una parte, por el volumen de los reportajes fotográficos, muy considerable si se tiene en cuenta el soporte, la técnica empleada y se relaciona con otros temas de actualidad periodística de aquellos años; mi interés por estas fotos tiene también otro motivo, la evocación de una época vivida. Estas imágenes disparan el recuerdo de una ciudad ya distante pero también distinta y, lejos de trasnochadas añoranzas, permiten todavía a muchos evaluar el camino recorrido, comprender dónde estamos porque sabemos dónde estábamos. Y hay

algo más, el análisis de esas secuencias fotográficas originales, no ya la foto única y aislada, sino el estudio del engranaje interno del conjunto de reportajes, articula un discurso visual que apela a la palabra, a la necesidad de contar lo ocurrido. Decía Godard que, si la fotografía era la verdad, entonces el cine no era otra cosa que la verdad veinticuatro veces por segundo. Las secuencias fotográficas hilvanan un discurso narrativo al que se adhieren vivencias pasadas que versan la realidad. Más allá de las verdades, las certezas. Sé que Málaga fue otra antes de la instalación aquí de la Facultad de Económicas, sé que esta Facultad trajo con ella un nuevo aire renovador, amplió el horizonte y abrió una nueva puerta al futuro de muchas generaciones. Sé que esos Cincuenta Años han sido decisivos para Málaga.



Félix Requena Santos

Presidente del Centro de Investigaciones Sociológicas

La Facultad de Ciencias Económicas ha cumplido 50 años desde su fundación. Felicidades. Ésta se produjo incluso antes de que existiera la Universidad de Málaga. En aquellos años, 1965, la Facultad dependía entonces de la Universidad de Granada.

La Facultad de Económicas, como la conocemos cariñosamente, difícilmente se puede pensar en ella separada de la Sociología, ya que fue un Catedrático de Sociología (José Jiménez Blanco) el que la puso en marcha. Este hecho ha servido para que la Sociología se encuentre desde el principio en esta Facultad. Un buen ejemplo de ello es que su biblioteca de Sociología es una de las mejor dotadas de toda Andalucía y una de las mejores de España.

Yo llegué a la Facultad en el año 1986, hace más de treinta años. ¡Cómo pasa el tiempo! Me incorporé a un Departamento de Derecho del Estado y Sociología joven y con muchas ganas de hacer cosas. Llegué prácticamente recién terminada mi licenciatura en la Universidad Complutense. Aquí realicé mi tesis doctoral, aunque el programa de doctorado era de la UCM, así que leí la tesis en Madrid.

El Área de Sociología estaba dirigida en ese momento por el Catedrático Juan del Pino Artacho. Profesor sin el que no se puede entender la Sociología que existe en Málaga y, cómo no, en esta Facultad. Quién me iba a decir entonces, que ahora, después de haber estado en tantos lugares, me iba a tocar a mí ser el Director de este Departamento.

Pero esta ha sido mi Facultad y como tal siempre la he visto. En ella impartí mis primeras clases, en ella fui Profesor Titular de Universidad. Sin embargo, mi camino me llevaría por diversos lugares que me sirvieron para verla desde la distancia, quererla y añorarla como mi primer hogar. Obtuve la Cátedra de Sociología en la Universidad de Santiago de Compostela; más tarde fui Subdirector General de Estadísticas Sociales y Laborales en el Ministerio de Trabajo; posteriormente, al enfermar el Profesor del Pino, y proceder a su jubilación, la Cátedra que dejó pude ocuparla regresando de Santiago de Compostela.

Este regreso fue para mí como la vuelta a casa. Era el año 2006, diez años después de haberme marchado. Pero ahí no terminó el trasiego, el destino quiso que en enero de 2012 fuera nombrado Presidente del Centro de

Investigaciones Sociológicas. Ni que decir tiene que durante los años de mi mandato al frente del CIS (2012-2016) siempre que he podido he venido a mi Facultad para hacer alguna presentación o alguna charla. Ahora me encuentro en ella desarrollando todas las actividades plenamente, tanto docentes como investigadoras.

Hemos puesto en marcha en estos años el Master en Sociología Aplicada y estamos de desarrollando interesantes proyectos. En todos ellos, la Facultad de Económicas se ha implicado siempre con el máximo interés, lo que hace de ella verdaderamente una Facultad en la que la Sociología siempre se ha sentido muy bien arropada.



Diego Rodríguez Vargas

Presidente del Ateneo de Málaga

Fue precisamente en 1965, año de de la creación de la Facultad de Ciencias Económicas, cuando un grupo de intelectuales empiezan a reunirse para iniciar un proyecto inédito en la ciudad: fundar un espacio de cultura en libertad, un Ateneo abierto a todas las tendencias ideológicas. Aquel Ateneo de la Plaza del Obispo pretendía difundir y fomentar la cultura con el riesgo que suponía la libertad de pensamiento y de expresión en tiempos de dictadura franquista.

La importancia que tuvo la participación de los profesores de la Facultad de Económicas Juan Sánchez Lafuente y Juan del Pino Artacho, vocal de la primera Junta de Gobierno, en la gestación de este proyecto, fue determinante para que se consolidara el Ateneo pese a la vigilancia a la que fue sometido por la Brigada Político Social bajo las órdenes del gobernador civil.

Juan Antonio Lacomba, Catedrático de Historia Económica y tercer presidente del Ateneo estrechó aún más los lazos con la Facultad con el objetivo de conseguir la Universidad para Málaga y crear en el corazón de la ciudad un espacio cultural cuando la ausencia de librerías y la proliferación de tabernas se unían a la imagen de sol y playa como única oferta turística.

Cincuenta años después de la creación de la Facultad, siendo Decano Eugenio Luque Domínguez, el Ateneo se suma a tan significativa celebración reforzando la colaboración con la firma de un convenio que nos permitirá continuar organizando actividades conjuntamente. Una de ellas, dirigida por el Vocal de Relaciones con la Universidad, actual Vicerrector de Relaciones Institucionales Juan Antonio García Galindo, ha sido La Tribuna Ateneo-Universidad, concebida como un proyecto educativo ciudadano bajo la rúbrica “La Universidad en la ciudad” con el propósito de acercar a los ateneístas, pero también a los ciudadanos de Málaga las ideas, los proyectos, y las investigaciones de los profesores e investigadores universitarios. Una tribuna que tuvo su origen en los inicios del Ateneo en los que la Facultad de Económicas aportaba conferenciantes y público como se ha hecho ahora con motivo de su 50 aniversario.

También el concierto extraordinario 50 aniversario de la Facultad fue una aportación del Ateneo con la pianista Paula Coronas como solista en la Sala Unicaja de Conciertos María Cristina. Un concierto de máximo nivel tanto por las obras seleccionadas como por la intérprete de reconocido prestigio internacional.

Finalmente sirva el pensamiento de Juan Antonio Lacomba como rúbrica y síntesis de lo que significa este modelo de colaboración Ateneo-Universidad: “Esta convergencia de ambas instituciones –decía el profesor Lacomba- ha constituido en Málaga un faro de ciencia y de saber. Así pues, ciencia, saber y cultura son los valores fundamentales que en esta singular historia han impulsado en la sociedad malagueña, desde que nacieron, la Facultad de Ciencias Económicas y el Ateneo de Málaga”.



José Luis Romero Silva

Director General de Prensa Malagueña, S.A.

Somos lo que nos ha marcado. Es una forma de aceptarnos según lo que hemos vivido, o una manera de entender que somos tiempo. ¿Asumimos el reto de concretar unas marcas particulares, de indagar buscando la definitiva? Me comprometo y hallo que soy universitario. Sí, esto es lo que soy.

Recuerdo cuando la Universidad fue una ilusión y cuando se convirtió en un anhelo; cuando aparecía como una aspiración y cuando emergió como una realidad; el tiempo que viví en ella y el momento a partir del cual puedo decir que vivo con ella. Y resulta que, en mi caso, Universidad significa Universidad de Málaga, y ambas, Facultad de Ciencias Económicas y Empresariales: Económicas.

Ahora, cuando se apagan las luces que han iluminado el 50 aniversario de la Facultad, cuando se atenúa el rumor de celebraciones en Económicas y la institución reanuda un nuevo ciclo de actividad y magisterio lejos de conmemoraciones y cumpleaños míticos, es un buen momento para observar cómo emerge decantada la relevancia de aquello que nos acompaña sin hacerse notar. Me refiero a lo que nos habilita permanentemente en lo que hacemos, nos asiste cuando necesitamos interpretar el mundo y nos guía cuando determinamos nuestra posición en él. Es la marca del hombre culto. Esa marca que la Universidad, hoy Económicas, ha fijado de manera indeleble en múltiples promociones de alumnos a través del magisterio de sus profesores y académicos. También es este un buen momento para testimoniar que son los profesores y académicos, el cuerpo docente pasado y actual, los que hacen de la Universidad la depositaria de los conocimientos sobre las grandes disciplinas culturales; y que son precisamente ellos, el cuerpo docente pasado y actual de la Universidad, quienes permiten a la institución cumplir con su excepcional misión de dispensar la enseñanza superior. La que ha de recibir el hombre medio para su transmutación en hombre culto, si de utilizar la terminología de Ortega se trata.

Y un último apunte a tenor del 50 aniversario de Económicas. Si coincidimos en el dictum de Cicerón según el cual “la historia es maestra de la vida”, qué mejor esfuerzo que rememorar los 50 años de la Facultad de Económicas para fijar esa experiencia originaria que ha de permitirnos componer un relato personal unificado de nuestra existencia. Un relato, por cierto, que aplicado a nuestro colectivo nos hace compartir una ética propia, al tiempo que nos otorga densidad social y una cuota más o menos modesta de protagonismo en el ámbito de lo público. ¿Es que acaso no nos ha marcado?

José María Ruiz Povedano

Presidente de la Sociedad Económica de Amigos del País

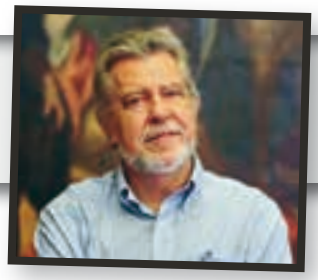

La Sociedad Económica de Amigos del País de Málaga acogió durante el verano de 2015 la Exposición ***Málaga: 50 Años de la Facultad de Económicas***, y el Ciclo de Conferencias, como complemento y glosa de aquella, con las intervenciones del Alcalde de Málaga, D. Francisco de la Torre, del pintor D. Eugenio Chicano y del fotohistoriador D. Javier Ramírez, a su vez comisario de la exposición. Un año antes, el decano de esta Facultad, D. Eugenio Luque nos invitó a unirnos y participar en la celebración del aniversario de la inauguración del primer curso académico de Económicas (7 de octubre de 1965). No sólo lo hicimos con agrado, pues además para nosotros era un orgullo poder colaborar con esta Facultad que siempre nos había apoyado, sino también porque nos sentíamos muy honrados de que un buen número de sus profesores hayan tenido y tengan la condición de ***Amigos del País*** (Grice-Hutchinson, Lacomba, Ruiz Bravo de Mansilla, Marchante, García Lizana, Esteve Secall, Granados Cabezas, entre otros).

Toda conmemoración pone al tiempo fuera del tiempo, de ahí la exigencia de que al revivirlo no se cayera en un simple y anodino recuerdo del pasado. La comisión organizadora cumplió con éxito esta regla de oro y acertó en la oportunidad de hacer un justo reconocimiento de este acontecimiento y a la vez destacar su significación y alcance, dentro de la recuperación de la memoria universitaria, al tiempo de mostrarlo junto con el desarrollo de la ciudad. Recuperar ese pasado con múltiples imágenes fotográficas ayuda a comprender las circunstancias del nacimiento de este primer centro universitario de Málaga. Si como afirmaba Borges “el pasado es la sustancia de que el tiempo está hecho”, el imaginario de este medio siglo tenía que contextualizar cómo este pasado -el del desarrollismo de los años 60- trajo consigo un cambio profundo en la vida de los malagueños, aún prendidos en las dificultades de la postguerra española.

Así, la exposición-aniversario de la Facultad de Económicas ocupó la calle Larios con 50 paneles–de gran formato, con textos y fotografías- informando cuáles y cómo fueron los cambios del último medio siglo en la historia de la ciudad y de su Universidad. Mientras que, en la cercana plaza de la Constitución, en las salas de exposiciones de los Amigos del País, una selecta muestra de fotografías ofrecía “una visión más centrada en la vida de la facultad, recogiendo también aspectos de la vida académica”, según el comisario de la exposición. La maqueta del edificio de la primera facultad atrajo la atención de cuantos acudían a la exposición, de igual forma que le ocurrió a las autoridades civiles y académicas en 1965

-agolpados a su alrededor- y lo repitieron las de 2015, cuando el día 15 de junio se inauguró la exposición en la Económica.

Evocar en paralelo los momentos cercanos con los más lejanos en el tiempo planteaba necesariamente realizar un ejercicio de diálogo entre el pasado y el presente de Málaga. El contrapunto de las imágenes de aquellas fotografías en blanco/negro o en color ***(past and present)*** ofrecía el reflejo de dos realidades históricas diferentes y desiguales dentro de una escenografía común. A través de multitud de personas y paisajes humanos se aprecia cómo fue ese "cambio social" y quiénes lo protagonizaron en Málaga (el poder, las autoridades, la universidad, los grupos sociales, los jóvenes universitarios, la vida de los espacios urbanos). Esas imágenes reproducen testimonios indelebles del ***pasado*** para evitar caer en lo denunciado por Manuel Alcántara ("lo curioso no es cómo se escribe la historia, sino cómo se borra").

Esta puesta en escena de los ***50 Años de Económicas*** arranca en 1965, cuando la economía mundial vivía la Guerra Fría y los "años maravillosos" de prosperidad, crecimiento económico y estado de bienestar -al menos en Europa-. España no participó en igual medida de estos logros, si bien conoció la modernización y cambio de su estructura económica (medidas liberalizadoras, inversiones extranjeras, divisas del turismo, remesas de los emigrantes…) Y Málaga se modificó con la masiva llegada de turistas ***del sol y playa***, la construcción y la reactivación industrial, gracias a las grandes empresas ***importadas*** de los planes de desarrollo.

Y también se benefició la juventud de Málaga, única ciudad española con más de 300.000 habitantes sin ningún centro de estudios universitarios. Se creó la Facultad de Económicas (1963) dependiente de la Universidad de Granada, y en 1965 inició su primer curso académico, el mismo año en que el Gobierno reprimía las protestas estudiantiles y separaba de sus cátedras a los profesores Aranguren, García Calvo y Tierno Galbán. En 1967, se inauguró su primer edificio en El Ejido, colina-dehesa de los primeros repobladores castellanos y depósito de la identidad romana de Málaga (allí halló Rodríguez Berlanga la ***Lex Flavia Malacitana*** en 1851). Desde hace 50 años este simbólico espacio, alberga la Facultad de Económicas y el primer campus-ágora que ocupó la Universidad, luego extendida hacia Teatinos, compartiendo espacios con el Rectorado, si bien ambos aún permanecen amarrados a la colina del ***saber*** y del ***poder.***

En una institución dedicada a la investigación y a la ciencia, paradójicamente escasean más que abundan los estudios dedicados al mundo de las imágenes o de las mentalidades o de los cambios políticos y sociales. Por eso hay que saludar y reconocer a estos ***50 Años de Económicas*** que, al restituir el proceso de cómo apareció la primera Facultad malagueña, haya reforzado nuestra memoria colectiva con este esplendido imaginario universitario, reflejo del modelo de universidad franquista, ideologizada, católica, patriótica y españolista, privada de libertad y sujeta al control de los poderes fácticos (Movimiento Nacional, Iglesia y Ejército) [El archivo fotográfico testimonia cómo la Facultad de Económicas se inauguró con un desfile militar, celebrado delante del edificio]. Sin embargo, después los alumnos y parte del profesorado protagonizaron, de forma activa y crítica, la ***Transición***, la llegada de la democracia y el cambio de modelo de la Universidad española, pública, plural, laica, universalista, de calidad y excelencia.

De ahí la importancia de conocer y “recuperar” medio siglo de historia de nuestra ciudad. El pasado, que discurre como un vertiginoso torrente, precisa ser preservado para no precipitarlo al silencio ni al olvido. Y el reconocimiento ayuda a ello. Los profesores de la Facultad de Económicas, fieles al fin de la Universidad de producción, transmisión y difusión del conocimiento, contribuyen –ayer y hoy- a la formación de miles de excelentes profesionales de la economía, de la empresa y de la gestión de las administraciones. Incluso, con su investigación, han transferido saber y tecnología para impulsar los procesos de desarrollo social y económico de Málaga.

Esta celebración de los *50 Años de la Facultad de Económicas* puede considerarse casi una anécdota, pero no lo es ni el propósito ni el mensaje que nos deja que tampoco conviene olvidar: la Historia nos hace reencontrarnos con nosotros mismos y, como integrantes de una ciudadanía sustantiva, se espera de nosotros “un ejercicio de autorreflexión crítica”, “un ejercicio sin fin, sin conclusión posible” -y comparto totalmente estas palabras de Fernando Arcas (2017)-: “el pasado ayuda a cuestionar el presente, a introducir en él elementos para su comprensión”.



Ramón Tamames Gómez
Académico de la Real Academia de Ciencias Morales y Políticas

En Málaga me adapté pronto al ambiente que era el esperable de una facultad pequeña y todavía en formación. Organicé mis apuntes para los alumnos en la materia de *Fundamentos de Estructura y Estructura Económica Internacional* —precisamente con esas bases publiqué al año siguiente dos libros, justamente con esos títulos, en Alianza Editorial—, y puse en marcha toda una serie de dispositivos de colaboración con los alumnos. Incluyendo visitas a lugares que estimaba interesantes desde el punto de vista de innovaciones en el sistema productivo. Como también organicé algún seminario de estudio del área de la Costa del Sol.

Entre las visitas recuerdo la que hicimos a la granja experimental en la propia provincia, denominada *La Mayora*. Donde se estaban introduciendo cultivos hasta entonces casi inexistentes en España, como aguacate, mango, etc. Es decir, frutas subtropicales que se sabía iban a tener una demanda importante en los mercados, al ir aumentando el turismo y mejorar el nivel de vida. Una experiencia que fue todo un éxito.

Otra visita fue al recién configurado Polo de Desarrollo de Gibraltar, en el entorno de la ciudad de Algeciras, para lo cual hubo que fletar dos autobuses por el gran número de alumnos que se apuntaron a la excursión. Previamente había concertado yo entrevistas con las empresas más importantes del Polo: Acerinox, Cepsa y Pétresa.

Otra de las actividades que pude desarrollar, ya durante mi segundo año en la Facultad de Málaga, se basó en un convenio que sin más permisos ni burocracias, firmé personalmente con el director general del Servicio Nacional de Concentración Parcelaria y Ordenación Rural, Luis García de Oteyza, persona excepcionalmente cordial y diligente en sus actividades; de manera que conforme a ese acuerdo, unos quince alumnos míos, los que quisieron asociarse a la idea, estuvieron trabajando dos meses en el verano, con agentes del Servicio, ubicados en tres lugares distintos: Santa María la Real de Nieva (Segovia), Medina de Rioseco (Valladolid), y Briviesca (Burgos).

En materia de seminarios, desarrollé uno sobre *Obstáculos al crecimiento en la economía española*, con el apoyo de la Caja de Ahorros de Ronda, entonces la más potente entidad financiera de Andalucía, y precedente de la actual Unicaja. Y Don Juan del Rosal, Presidente de la

Caja, estuvo un día en el seminario con ideas y experiencias que fueron de gran interés para los alumnos.

Una de las noches memorables de mi estancia como catedrático en Málaga, fue el recital que en el auditorio de la Facultad dio el cantautor Raimon, en octubre de 1969. Estuvo muy concurrido, tuvo gran éxito, y se palpaba cómo la Universidad se vencía ya definitivamente por la alternativa de la Democracia.

El haber conseguido la cátedra de Estructura, me planteó la incompatibilidad de Universidad y Ministerio. No tanto por los aspectos legales o paralegales, puesto que en el Ministerio había gente haciendo otras muchas cosas y nadie les pedía cuentas. Pero a mí me lo dijeron muy claro: había de decidir si seguía en el Ministerio o si me dedicaba a la cátedra. Opté por lo segundo, y quedé en excedencia voluntaria después de doce años de servicio en comercio exterior.

Dejé, pues, el Ministerio de Comercio con una cierta nostalgia, porque había trabajado muy a gusto dentro de él, y en la línea de lo que nos había anticipado Alberto Ullastres, vivimos un tiempo en que el Departamento fue la mejor atalaya de la economía española, así como uno de los centros de impulso del gran cambio estructural del país.



Francisco A. Triguero Ruiz

Secretario General de Universidades

Un aniversario es siempre un momento propicio para mirar hacia atrás y evaluar lo acontecido, y también para proyectarse hacia delante y aspirar al futuro. Cuando en 1965 nació la Facultad de Económicas en Málaga fue un hito porque se abría, en un momento político y social muy especial, una facultad en la mitad sur de España, en Andalucía, que tenía el reto de formar a las generaciones que harían avanzar a toda Andalucía, y parte del sur de España, en un futuro esperanzador y mejor.

Además de este compromiso con el futuro de Andalucía, fue el germen que empezó a generar una demanda creciente por el fortalecimiento de la actividad universitaria en Málaga, una ciudad que crecía y donde el empuje de los nuevos universitarios tendría un papel fundamental en la realidad actual de Málaga y Andalucía. El fruto maduro de esa demanda social fue la creación de la Universidad de Málaga en 1972.

Estoy seguro que de no haber tenido la oportunidad que ofrecía tener una universidad tan cercana, en mi ciudad, no habría podido cursar una carrera universitaria. Yo soy, sin duda, fruto de ese esfuerzo colectivo de la ciudad, porque fue en 1972 cuando entré en la Universidad y de Málaga, graduándome en 1977 en la 1ª promoción de la Universidad en la Facultad de Ciencias, e incorporándome al claustro de profesores de la Facultad que ha cumplido 50 años.

Es, por todo ello, que me siento profundamente agradecido y obligado al reconocimiento a cuantos hicieron posible con su esfuerzo la creación de la UMA, especialmente a ese germen que supuso la Facultad de Ciencias Políticas, Económicas y Comerciales, que así se llamó entonces, creada en 1965.

Pero a este agradecimiento se suma la satisfacción de encontrarme durante ya mi dilatada vida profesional a numerosos titulados por la Facultad de Económicas de Málaga en distintos ámbitos, en muchos de estos casos, en puestos de alta responsabilidad, tanto en el sector privado como el público, cumpliendo así el compromiso con el que nació en 1965 la Facultad, ayudar al desarrollo económico y bienestar social de toda Andalucía en su mayor y más amplia vocación universal.

Este compromiso y la constatación del papel de liderazgo que puede ejercer una Facultad universitaria, me sirvió de guía cuando la Universidad

de Málaga me encomendó el reto de impulsar definitivamente el ámbito tecnológico muy limitado que tenía en los 80, naciendo así las titulaciones superiores de informática, telecomunicación y, posteriormente, industriales. Un efecto inmediato de esta acertada decisión de la Universidad fue servir de elemento catalizador para crear el Parque Tecnológico de Andalucía (PTA) basado en la actividad tecnológica e industrial ya instalada en Málaga por aquellas fechas y la capacidad formativa creciente y especializada en TIC que adquiría progresivamente la UMA.

A todo este empuje de transformación social y económica, sin olvidar el político en el periodo previo a la transición, que generó la Facultad, hay que añadir los aspectos de liderazgo académico y de generación de conocimiento en el ámbito económico y empresarial que ha ejercido y ejerce el fruto del germen nacido en 1965. Del liderazgo ejercido con responsabilidad y generosidad durante todos estos años, fue testigo de primera mano durante el periodo en el que ejercí como responsable político del Sistema Universitario de Andalucía.

Para terminar, quisiera reiterar mi enorme agradecimiento, en lo personal, en lo profesional y también en lo institucional, durante el periodo que lo ejercí, a las decenas de personas que han hecho posible la realidad de hoy de la Facultad de Ciencias Económicas y Empresariales, porque, gracias a su historia, hoy tenemos una ciudad y una región mucho más dinámica, más imbricada y comprometida con su futuro y, en mucha más medida, dueña de su futuro.



Antonio Vázquez Romero

Presidente de IAG
Alumno de Honor de la Facultad

Atravesé el umbral de la recién estrenada Facultad de Económicas de Málaga en el verano de 1968 con el claro objetivo de empezar mi vida universitaria, pero no era consciente en absoluto del extraordinario momento histórico que se estaba viviendo en el mundo: Vietnam, Checoslovaquia, Polonia, Tlatelolco, libertades civiles, racismo y magnicidios en Estados Unidos; sindicalismo, terrorismo y revolución estudiantil en Europa y un largo etcétera de acontecimientos que, ordenados en el espacio y en el tiempo, hablaban de un contexto más agitado de lo que a primera vista parecía. La reconstrucción económica posterior a la II guerra Mundial unida al baby boom que repuso las cifras de población en occidente, provocaron al final de los 60s una llegada masiva de estudiantes a las universidades con ganas de romper con un mundo estructurado en base a criterios sociales, éticos y estéticos propios de la postguerra... ¡Y yo sin saberlo!

Si dijera que al entrar cada mañana en el autobús camino de la Facultad era consciente de la grandeza histórica del momento estaría faltando a la verdad. Mientras la visión del conjunto ha ido tomando perspectiva con el paso de los años, mis recuerdos tienen que ver con un mundo más pequeño de sensaciones cotidianas referidas a las personas y lugares que graban en el subconsciente las estaciones de la vida.

Visto desde la óptica de hoy, en que el acceso al conocimiento es inmediato e ilimitado, y el concepto de “maestro” está en desuso, me resulta entrañable comprobar la sensación de reconocimiento hacia quienes directa o indirectamente han llenado de contenido la mochila sin fondo del saber con la que un día inicié mi etapa universitaria. Junto a los clásicos, las obras de Fuentes Quintana, Fernández Pirla, Albiñana, Tamames, Velarde, García Barbancho, Marías o Lacomba han sido determinantes en mi desarrollo profesional y desde aquí les rindo homenaje de gratitud.

Dentro de los eventos del 50 Aniversario, tuve la satisfacción de ser nombrado Alumno de Honor de la Facultad el mismo día en que se hacía homenaje a la “Tuna de Económicas de Málaga” por sus 50 años de actividad. La mano mágica del Decano hizo que los dos eventos coincidieran en el mismo día y el acto resultó una combinación óptima de nostalgia y alegría. Varias generaciones de tunos dieron fe de que los muchos galardones obtenidos a lo largo de los años han sido siempre merecidos. *Dedico mi último recuerdo a los profesores y alumnos que ya no están entre nosotros.*

Antonio Suárez Chamorro

Autor del Cartel del 50 Aniversario
Alumno de la 8ª promoción



Tarde de invierno, más bien casi entrada la noche, se presenta en mi estudio de los Baños del Carmen un buen amigo con el propósito de contarme una bella historia desarrollada durante los últimos cincuenta años de la vida de nuestra ciudad y cuyos magníficos frutos han generado la mayor expansión que una idea puede originar.

Esta historia que me transmitía, en el fondo, yo también había participado en ella de forma activa. Comenzó a ilusionarme, permaneciendo totalmente impertérrito para no dar sensación de alegría y no interrumpir el desarrollo del guion tan bien formado e ilusionante.

A medida que transcurría la conversación, mis pensamientos iban cogiendo el vuelo, dándole forma a la idea… Y empezaron a aparecer los conceptos (Málaga-Facultad-Eco/nómicas-economía bruta-economía productiva -robusta -la nueva economía, eco, la inteligencia artificial); una serie de ideas se amontonaban junto a la historia que se veía fluir.

El estímulo externo transforma mi cara. La turbación se empieza a notar, desencadenando una emoción mutua entre Eugenio y yo. Todo parece claro. Nos disponemos a iniciar este emocionante proyecto. Celebramos el encuentro y qué mejor que con el líquido producido de la melaza de caña de azúcar de nuestro Motril querido.

La prisa se posiciona en primer lugar y comienza a correr el tiempo. Las ideas tienen que madurar y asentarse en su justa medida. Después de unos días de meditación empiezo a funcionar y se ponen en marcha los casi treinta años de mi experiencia en cartelería. Esto dará lugar a un boceto, que se transformará en lo que realmente ha sido el Cartel/obra de los 50 años de la Facultad de Económicas de Málaga.

Dividida en cuatro ideas básicas: A/Málaga, B/Economía robusta, C/Economía-eco, D/Cincuenta años (L).

Con estas cuatro ideas necesito llegar a transmitir en una tabla de 120x120 cm. una película, una historia, una proyección en 3D y sobre esa superficie plana pretendo que se desarrollen las ideas anteriores.

Con el título ¡UNA NUEVA ECONOMÍA ES POSIBLE! dentro de la serie "*Instrumentos para entender Andalucía*" damos por concluida la reali-

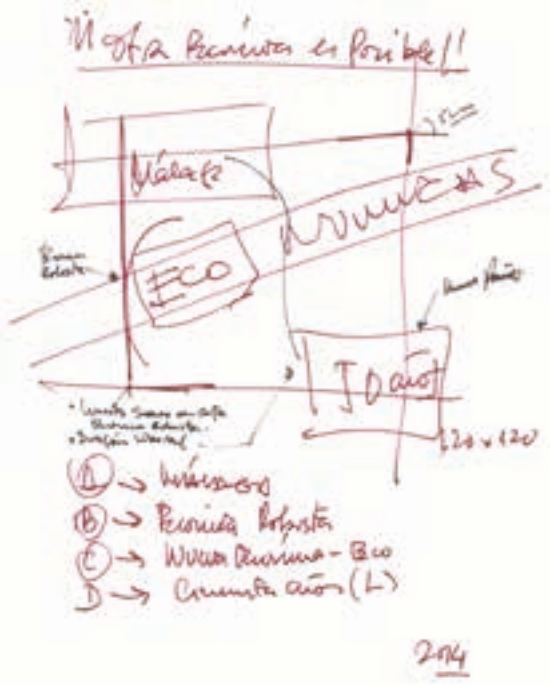

zación de la obra-cartel que conmemora los cincuenta años de la Facultad de Económicas de Málaga.

Pero el proyecto no finaliza con la realización del cartel. La presentación en sociedad del mismo transcurre con éxito, destacando la colaboración de la EMT -Empresa Municipal de Transporte de Málaga, estampando en los autobuses la imagen del cartel que conmemora los cincuenta años. La participación de su Gerente Miguel Ruiz ha sido básica en la difusión y comunicación del evento, dándolo a conocer en la ciudad.

Retomamos la idea de "Economistas en la Pintura", de la Asociación de Antiguos Alumnos de la Facultad de Económicas de Málaga, dirigida con un excelente acierto por Antonio García Lizana, organizando y llevando a cabo durante su mandato tres exposiciones que fueron muy bien acogidas por el público.

Manos a la obra, la Facultad de Económicas planteó realizar una exposición en el edificio del Rectorado de la mano del Vicerrectorado de Cultura y Deportes de la Universidad de Málaga, en la que ejercería Antonio Sánchez como comisario.

Faltaban los artistas que expondrían su obra. Se contactó con Blanca Álvarez, Carlos Barceló, Cristina Blasco, Daniel Díaz, Lola García, Magdalena Luque, Chico Repullo, Javier Rico y Michelo Toro. Todos aceptaron.

Ya el puzle estaba casi completo. Respecto a los textos se pensó en la historiadora de arte Mercedes Clavijo y, como experta en redes, en Davinia Peña. Se inauguró la primera exposición en el Rectorado con gran afluencia de medios y de público.

El trabajo desarrollado había que rentabilizarlo. Se propone mover la exposición por la provincia en varios municipios y entidades, agradeciendo a los directores y directoras de los Museos y Salas de Exposiciones, del Rectorado de la Universidad de Málaga, Museo de Nerja, Cortijo Miraflores de Marbella, Convento de Santo Domingo-Ronda, Espacios Expositivos de la Diputación de Málaga, Centro Pablo Ruiz Picasso – Torremolinos y Centro de Exposiciones de Benalmádena Ha sido fundamental su colaboración y buen hacer con la Facultad de Económicas de Málaga y con los artistas de Economistas en el Arte.

Todo este gran proyecto ha sido posible gracias a un gran colectivo de profesionales que lo han

dado todo. Me estoy refiriendo al equipo decanal de la Facultad: Eugenio Luque, Isabel Abad, Encarnación Cañadas, Ana José Cisneros, María del Mar Díaz, Beatriz Lacomba y en especial a quien nos ha acompañado en todas las exposiciones, el Decano de la Facultad y Macarena Parrado.

Dentro de nuestra primera idea, estaba el mover la obra hasta llegar al Parlamento Europeo pasando por Sevilla y Madrid. No ha podido ser en esta primera fase; pero para eso está la segunda. *¡Prometemos volver de nuevo!*

juan antonio lacomba avellán

En los inicios de una historia: Málaga y la Facultad de Ciencias Económicas y Empresariales





Juan Antonio Lacomba Avellán
Catedrático de Historia Económica
Insignia de Honor de la Facultad

En los inicios de una historia: Málaga y la creación de la Facultad de Ciencias Económicas

Al revisar la historia universitaria malagueña, se advierte que la creación de la Facultad de Ciencias Económicas es un hito decisivo: hay que señalar que el que dicha Facultad se situara en Málaga, aunque asignada a la Universidad de Granada, se explica en el contexto del empeño histórico malagueño por tener Universidad. Por todo ello, la Facultad de Ciencias Económicas, que inicia su actividad en Málaga en 1965, será un escalón decisivo para la posterior creación de la Universidad en la ciudad, en 1972. En este sentido, el prof. M. Hijano del Río ha escrito lo siguiente:

> "*La concienciación de los malagueños en favor de una Universidad fue en aumento a medida que creció el número de habitantes y mejoraba la situación económica. Los intentos surgidos a lo largo de la Historia de Málaga no obtienen (...) el éxito que cabría esperar*"[1].

Finalmente, este sostenido empeño histórico llegó a buen fin y la ciudad alcanzó su Universidad. En alguna medida se puede decir que Málaga, aunque con algún eslabón intermedio, dio el salto definitivo desde ubicar la sola Facultad de Económicas a conseguir la Universidad. En este proceso hay tres cuestiones de fondo a tener en cuenta: a) la relación indisociable entre la ubicación en Málaga de la Facultad de Económicas y la creación de la Universidad; b) la coincidencia entre las fuerzas políticas e institucionales y la sociedad malagueña en el empeño en dotar a Málaga de una Universidad; c) la significativa "década decisiva" (1963-1972) en la que se hará realidad el paso de la Facultad de Económicas a la Universidad. Nos aproximaremos a este trayecto desde tres planteamientos: 1) El empeño histórico de Málaga en tener su Universidad; 2) La Málaga en la que se crea la Facultad de Económicas; 3) Los pasos que conducen a la creación en Málaga de la Facultad de Económicas. A modo de Conclusión se recogerán sucintamente los datos más significativos sobre el surgimiento de la Universidad en Málaga.

I. La Universidad en Málaga: un empeño histórico

A lo largo de la historia surgieron en Málaga muy diversos intentos en favor de crear una Universidad, que por diferentes razones no cuajaron hasta 1972. Vale recordar los más significativos.

Lo que con sentido amplio cabe considerar primer intento, investigado por la prof. Marion Reder, data de 1561[2].

1 M. Hijano del Río, "La Universidad en Málaga: Historia de una institución docente", en M. Vico Monteoliva (Coord.), ***Educación y cultura en la Málaga contemporánea***. Málaga. Algazara/Universidad. 1995, pag.228.

2 Reder Gadow, M., "La frustración den un desiderátum: la fundación universitaria de D. Juan Berlanga en Málaga (1561)", Baetica, nº 19, 1989, pp.239-250 (reproducido en A. García Maldonado, ***La Asociación de Amigos de la Universidad de Málaga. El logro de un anhelo de siglos***. Málaga. Liceo de Málaga. 1993, pp.181-197); Id., "El Proyecto Renacentista de la Universidad de Málaga (1561)", Péndulo. Málaga. nº 5, 1993, pp.32-41.

Se trata de la disposición testamentaria de Juan Berlanga para crear un Colegio (Universidad) - que M. Reder llama "Proyecto Renacentista" - para "permitir que jóvenes capacitados, pero faltos de recursos económicos, pudieran asistir a la Universidad". Por cuestiones familiares relacionadas con la herencia el proyecto fracasó.

Un segundo intento se da en 1842[3]. El proceso lo iniciaron las instancias de poder oficiales: el Ayuntamiento, la Diputación, el Obispo y el Gobernador. Hubo también gestiones de los Diputados a Cortes por Málaga. Los prof. Ortega Berenguer y Mateo Avilés que lo han estudiado señalan el acuerdo unánime de los impulsores. Es el período esparterista, el tiempo de los progresistas en el poder. Se consiguieron recursos humanos, materiales y económicos, pero la respuesta del Gobierno fue negativa: "El sistema de Universidades proyectado (...) no permite la instalación de una en esta provincia".

Un tercer intento destacable fue el del Colegio "Virgen de la Cinta", en 1869, de crear en la ciudad un Centro de enseñanza superior de carácter libre (según el Decreto de 21 octubre 1868). El Ayuntamiento estaba de acuerdo. Pero el Rectorado de la Universidad de Granada, de quien debía de depender, denunció defectos legales, básicamente que era un Centro de carácter privado quien lo sostenía. Aunque el Ayuntamiento apoyó el impulso, el Gobierno vetó la posibilidad de legalizar el proyecto como Centro universitario.

A finales del XIX y principios del XX, en medio de la grave crisis intersecular, hubo escasos intentos de crear en Málaga una Universidad. Las ideas al respecto, de 1887 y 1906, procedieron de artículos publicados en la prensa (en El Correo de Andalucía y El Popular, respectivamente); en ellos se incitaba a las autoridades malagueñas a crear un Centro superior. No contaron con amplios apoyos y quedaron en nada[4].

En el primer tercio del XX[5], hasta la República, siguió el empeño de Málaga por tener una Universidad o, al menos, impartir algunos estudios superiores. Para alcanzar este objetivo, se recurrió a dos vías como alternativa y a una tercera que era una nueva petición:

a) Una primera alternativa fue que, en ocasiones, Colegios privados de enseñanza primaria y secundaria ("San Hermenegildo", "San Agustín", "El Angélico Doctor de las Escuelas" y otros) impartieron estudios universitarios de Derecho y Filosofía y Letras.

b) Otra segunda alternativa consistió en el funcionamiento de una Academia para la preparación de los estudios de Filosofía y Letras, así como otros centros más orientados hacia Derecho. En general, y como es lógico, en todas estas enseñanzas se seguían los planes oficiales.

3 Las referencias que siguen sobre los intentos del siglo XIX en Ortega Berenguer, E. y Mateo Avilés, E. de, "Los intentos de creación de una Universidad en la Málaga del siglo XIX", Baetica, nº 6, 1983, pp.413-439.

4 M. Hijano del Río, Op. cit., pp.231-232.

5 Todo lo referente al primer tercio del XX en F. Martín Zúñiga, "Enseñanza oficial y enseñanza real (1900-1931). El debate regeneracionista", en M. Vico Monteoliva (Coord.), Op. cit., pp.132-133.

c) Una tercera vía fue el recurso a una nueva petición: utilizando como pretexto la creación de la Universidad literaria de Murcia, en la Sesión Municipal de 29 de septiembre de 1916 varios Concejales republicanos (Viñas, Barranco, de las Peñas y otros) presentaron una moción en la que se decía: "*Málaga posee, en la actualidad, en mayor número que la capital iniciadora (Murcia), doctores graduados que ciertamente servirían con patriótico desinterés las varias enseñanzas de la Universidad (...). Ilustres malagueños adheridos a tan culta idea cederían graciosamente el local necesario. La Universidad Literaria de Málaga, apta para los cursos de Derecho, Filosofía y Letras, en sus tres secciones, no constituirán carga ni sacrificio para el Estado*".

Pero esta iniciativa no tuvo éxito.

Finalmente, en 1934, a propuesta del diputado Pedro L. Alonso Jiménez, se acuerda por la Diputación malagueña solicitar al Gobierno la creación en Málaga de una Universidad. Esta iniciativa tuvo amplio respaldo, pero no fue atendida.

En suma, a lo largo de la historia Málaga mantuvo el empeño de tener una Universidad, empeño en general sostenido por las instituciones de la ciudad y una parte destacada de su sociedad. Esta idea persiste tras la guerra civil. Se incrementa el apoyo a la misma - oficial y social - al comienzo de los años sesenta, tras la "estabilización" de 1959, que devuelve el pulso al país, lo abre al turismo e impulsa su economía, coyuntura en conjunto bien propicia para Málaga.

II. La Málaga en la que se crea la Facultad de Ciencias Económicas

¿Cómo era la Málaga de mediados de los años sesenta en la que, por fin, se crea un centro universitario?[6] Vale la pena tratar de aproximarnos, aunque sea muy sumariamente, a los componentes de su realidad.

A) Con respecto a la población, el año de 1965, en el que la Facultad de Económicas comienza su funcionamiento, se sitúa en medio de un proceso demográfico en Málaga que presenta tres características significativas: a) Hay un claro crecimiento de la población: en 1960 la provincia de Málaga tiene 775.167 habitantes; según el Padrón, en 1966 alcanza 819.016. Lo mismo puede decirse de la capital, hacia la que confluyen movimientos interiores de población (en 1960, 301.048 habitantes; en 1970, 374.452); b) En este escenario se sitúa la dinámica emigración/inmigración. En cuanto a la emigración, en 1965 hay un total de 10.344 emigrantes: al extranjero se dirigen fundamentalmente hacia Francia (del 60 al 67% de los emigrantes malagueños), Alemania y Suiza; hacia el interior de España los destinos prioritarios fueron Barcelona, Madrid y Valencia. Con respecto a la inmigración, hay dos tipos de movimientos: los inmigrantes que proceden de otras provincias andaluzas y los que provienen de fuera de Andalucía; c) La movilidad interna. Habrá en estos años sesenta un amplio movimiento de población malagueña hacia el litoral - Málaga capital y la Costa del sol - que

6 Los datos que se exponen en este apartado provienen de diferentes Anuarios del INE y, sobre todo, de los trabajos siguientes: Cámara Oficial de Comercio, Industria y Navegación de la provincia de Málaga, ***Memoria comercial y de trabajos correspondiente al año 1967***. Málaga. Cámara de Comercio. 1968; Patronato de desarrollo socio-económico e industrialización de la provincia de Málaga, ***El desarrollo económico y social de Málaga.*** 4 vols. Málaga. Talleres Gráficos Scholz. 1973, en especial el tomo 1; Fundación BBV, ***Renta nacional de España y su distribución provincial. Serie homogénea. Años 1955 a 1993 y avances 1994 a 1998.*** Tomos de Síntesis, I y II. Bilbao Fundación BBV. 1999. También se han manejado algunos trabajos sobre el desarrollo urbano de Málaga. Cuando la fuente sea distinta se indicará.

casi despoblará alguna zona del interior de la provincia. Estos movimientos de población dan lugar a lo que se ha llamado "la dualidad demográfica malagueña", en la que la costa, y en especial la capital, al ser los ámbitos de atracción, acumulan población, frente al interior que la pierde.

En este escenario general hay que encajar el caso de la capital. A partir de los años cincuenta la ciudad de Málaga aumenta en superficie, en volumen y en altura. En los sesenta se producirán grandes transformaciones urbanas y en la ciudad se configuran tres áreas: 1) el centro comercial y administrativo, núcleo histórico clave de la actividad ciudadana; 2) la zona en torno al centro, de callejas y viejos edificios, que "cierran" la ciudad histórica; 3) el cinturón de urbanizaciones y construcciones nuevas, que forman lo que será entonces la periferia de la ciudad. En conjunto, a la altura de 1965 la ciudad de Málaga atraviesa una etapa muy dinámica de su historia, que implica también un cierto proceso de transformación y modernización urbana, y se la puede caracterizar ya como "centro turístico", "eminentemente comercial".

B) En cuanto a la economía, la Málaga de los primeros sesenta muestra una especie de "economía dual": el interior, agrícola; el litoral, turístico y de servicios, con una cierta industrialización en la capital. Con respecto a los sectores, cabe señalar alguna de sus peculiaridades: a) La agricultura experimenta una cierta modernización y aumenta la producción final agraria: 2.288 millones de pts. en 1960; 3.532 millones en 1967; b) La industria crece, pero con problemas internos. Destacan construcción, obras públicas y alimentación: entre las tres acumulan el 53% del valor de la producción industrial y el 66% de la población activa empleada. Destacan algunas empresas: "Azucarera Hispania" (creada en 1932), "Intelhorce" (1957), "Amoníaco Español" (1965) y "Citesa" (1964). El valor neto de la producción industrial pasó de 1.631 millones de pts. en 1960 a 6.644 millones en 1967; c) Por último, los servicios que, vinculados al turismo, experimentaron una continua expansión, aumentando la población activa ocupada en ellos. Se muestra así que el turismo se convirtió en el sector más dinámico de la economía malagueña y factor importante de su crecimiento económico en el período (Cuadro 1).

Cuadro 1 › Datos económicos significativos de la provincia de Málaga

1. Producción neta por sectores en 1964 (en %)

Primario	22,7
Secundario	24,0
Terciario	53,3

2. Distribución de la población activa en 1965 (en %)

Agricultura	41,22
Pesca	1,29
Industria	24,11
Servicios	33,38

3. Renta per capita de Málaga, 1957-1964 (en pts.)

Año	Málaga	% Andalucía	% España
1957	9.509	102,9	62,8
1964	21.457	108,6	69,1

Fuente: las indicadas en la nota nº 6.

Los datos del Cuadro ponen de manifiesto la realidad de fondo de la economía malagueña en torno a 1965. Cabe subrayar: a) en cuanto a la población activa, predomina en ella la ocupada en el sector primario, lo que evidencia un perfil económico tradicional; b) la producción neta muestra el desarrollo del sector terciario, lo que ya se atisba en la configuración de la población activa, y que apunta a cierta modernización en la estructura de la economía; c) por último, hay un sensible avance en la renta per capita, que va acompañado de un significativo avance de Málaga con respecto a Andalucía y a España. En definitiva, se puede considerar que Málaga esta atravesando una etapa de cambio y de cierto crecimiento económico.

C) Sobre la cultura. En los primeros sesenta hay una cierta atonía cultural en Málaga. Las dos instituciones de importancia en el pasado, la Sociedad Económica de Amigos del País y la Sociedad Malagueña de Ciencias, mantienen una vida bastante apagada.

Sin embargo, ya en el verano de 1965 hay reuniones en las que participan destacados malagueños (entre otros, Alberto Peláez, J. Luque Navajas, J. Sánchez Lafuente, Juan del Pino Artacho, Ramón Ramos Martín) con el fin de crear una Asociación cultural en la ciudad. Estas reuniones prosiguen en 1966 y se acuerda denominar "Ateneo de Málaga" a la Asociación que se proyecta, que finalmente comenzará en diciembre de 1969[7]. La conexión de este grupo impulsor del Ateneo con la Facultad de Económicas existe, como veremos, desde el principio. En alguna medida, Facultad y Ateneo tienen unos orígenes temporales paralelos y hay personas comunes en el despliegue inicial de ambas instituciones.

En líneas generales, estos son los aspectos más destacables de la realidad malagueña - económica, social y cultural - de mediados de los años sesenta, que conforman el complejo escenario en cuyo seno se situará la creación y desenvolvimiento de la Facultad de Económicas.

III. Los inicios de una historia: la creación de la Facultad de Ciencias Económicas en Málaga

En el inicio de los años sesenta se incrementa la presión de la sociedad malagueña - y de sus instituciones - para conseguir la instalación en la ciudad de un Centro universitario. Tal vez la apertura económica que significa el Plan de Estabilización de 1959 y los aires de libertad por la llegada del turismo propician este nuevo y sólido impulso.

A) En 1961 el V Pleno del Consejo Económico Sindical Provincial de Málaga, entre sus Conclusiones, incluye la petición de establecer en la ciudad varias Facultades (Ciencias Naturales, Biología, Exactas, Pedagogía, Filología Moderna) y una Escuela de Ingenieros Industriales. No se consiguió[8].

B) En marzo de 1963, el Gobernador Civil de Málaga, Castilla Pérez, en escrito al Ministerio de Educación, solicita el establecimiento en Málaga de una Facultad de Ciencias Políticas, Económicas y Comerciales. El 13 de mayo el Gobernador civil convoca a los medios para dar a conocer que en el próxi-

7 P. Vicente García, "El camino hacia la constitución legal del Ateneo de Málaga", en Ateneo del Nuevo Siglo, nº 10, 2009, pp.11-18.

8 "La génesis de la Universidad de Málaga", Texto mecanografiado. Diputación de Málaga. s./f., pag.1.

mo Consejo de Ministros se va a crear en Málaga la Facultad de Ciencias Políticas, Económicas y Comerciales[9]. En efecto, el 17 de mayo de 1963 el Consejo de Ministros aprueba la creación de dicha Facultad, dependiente de la Universidad de Granada. Para poner en marcha esta concesión, se despliegan una serie de acontecimientos:

a) El Gobierno Civil dona al Ayuntamiento 500.000 pts. para financiar la reforma del antiguo Palacio de Justicia, situado en la Alameda, de propiedad municipal, que será la sede de la Facultad; se contará también con la ayuda de la Diputación. b) El impacto de la noticia en la ciudad es enorme (véase el SUR de esos días de mayo), y ello por tres razones básicas: una, porque Málaga, por fin, por primera vez en su historia contará con un Centro universitario oficial; otra segunda, porque la Facultad de Málaga es la cuarta del país y el único Centro de Económicas de Andalucía y también el único situado al sur de Madrid; por último, la concesión de la Facultad a Málaga, aunque "pertenezca" a la Universidad de Granada, se considera el primer paso hacia la creación de la Universidad de Málaga. c) Con esta medida - ubicación de un Centro de la Universidad de Granada en Málaga - se estrecha la relación ya existente entre dicha Universidad y Málaga, ya que desde hace años están implantados en Málaga estudios dependientes de Granada: los Cursos para extranjeros y el Curso de Estudios Hispánicos[10]. Para explicar esta situación, el entonces Rector de la Universidad de Granada, prof. Emilio Muñoz Fernández, que será agasajado por las autoridades malagueñas, expone la política de la Universidad granadina de descentralizar estudios, llevando a otras ciudades del Distrito alguna carrera[11].

Finalmente, el 5 de diciembre de este año de 1963 el B.O.E. publica la Ley creando una Facultad de Ciencias Políticas, Económicas y Comerciales en la Universidad de Granada, con sede en Málaga. En el Preámbulo de la Ley (188/1963), de 2 de diciembre, se exponen las razones de la creación de la Facultad en Málaga: 1) el desequilibrio espacial "entre las zonas septentrional y meridional de la península", ya que las tres Facultades de Económicas entonces existentes (en Madrid, Barcelona y Bilbao) están en la parte norte del país; 2) los ofrecimientos de las instituciones malagueñas (Ayuntamiento y Diputación) para respaldar dicha creación financiándola; 3) la tradición comercial de Málaga. Apoyándose en estas razones, la Ley dice: Artículo 1º: "*Se crea en la Universidad de Granada una Facultad de Ciencias Políticas, Económicas y Comerciales con sede en la ciudad de Málaga*"; Artículo 2º: "*Se aceptan íntegramente los ofrecimientos hechos por el Ayuntamiento de Málaga y su Diputación provincial de construcción a su cargo del edificio correspondiente, con cesión de los terrenos necesarios*"[12].

C) Creada en 1963, en 1965 la Facultad de Ciencias Económicas de Málaga comienza su vida activa.

9 Ver artículos al respecto en el diario ***Sur***, 14 de mayo de 1963.

10 Montesa, S., "Los cursos de extranjeros de la Universidad de Málaga", ***Péndulo*** (Málaga), nº 5, 1993, pp.60-65.

11 Para todo lo anterior, Hijano del Río, M., Op. cit., pp. 232-233.

12 Ley del 2 de diciembre, BOE del 5 de diciembre, pag.17003.

1) El 10 de abril se inaugura el edificio de la Alameda, antiguo Palacio de Justicia, donado por el Ayuntamiento y restaurado por el arquitecto-jefe municipal Fernando Morillas[13]. Ayuntamiento y Diputación costean su reforma y mantenimiento, y proporcionan los recursos económicos necesarios para la puesta en marcha de la Facultad. En la inauguración están presentes todas las autoridades malagueñas, y también el Ministerio de Educación, representado por el Director General de Enseñanza Universitaria, que, en su nombre, recibe las instalaciones. Bendice el edificio el Obispo Emilio Benavent.

Entre los discursos de la ocasión, cabe destacar unas palabras del Gobernador Civil rememorando el pasado y otras del Decano de la Facultad, prof. José Jiménez Blanco encarando el porvenir; dice el Gobernador: "Málaga (...) ha realizado su sueño dorado (...). Loor a la Universidad de Granada"; el Decano, por su parte, atisba el futuro: "Esta Facultad será, sin duda, el pilar de un futuro desarrollo universitario"[14]. Este mismo 10 de abril, a las 6,30 de la tarde, se bendecía y colocaba la primera piedra del futuro edificio de la Facultad en El Ejido. El 13 de abril, el Ministro de Educación prof. Lora Tamayo visita Málaga, comprueba las reformas hechas en el edificio provisional de la Alameda y conoce la maqueta de la nueva Facultad que se levantará en El Ejido. Málaga tiene ya en funcionamiento, en el seno de su entramado social, una pieza clave de su viejo sueño universitario.

2) Finalmente, el 7 de octubre se inauguraba el Curso 1965-66 en la Facultad de Ciencias Económicas de Málaga. Vale la pena señalar tres notas significativas:

a) *En cuanto a los profesores*. La Facultad contó en su inicio con un grupo de profesores, entre los que cabe recordar a A. García Barbancho, J. Ortiz Díaz, J. del Pino Artacho, J. Sánchez Lafuente y, de manera especial, al Decano José Jiménez Blanco. El prof. Ortiz Díaz, primer Secretario de la Facultad, bosqueja la figura del prof. Jiménez Blanco: "destacar su capacidad, personalidad humana y talante universitario (...) durante la fase de creación y puesta en marcha de la Facultad de Ciencias Económicas de Málaga (...). Jiménez Blanco, por sus cualidades y condiciones humanas, fue capaz de liderar y organizar, cohesionar e ilusionar, aquel grupo inicial de profesores, de distintas asignaturas y procedencia, que arrancamos la Facultad malagueña"[15].

b) *Con respecto al alumnado*. En este curso inaugural de la Facultad se matricularon 569 alumnos[16]. La Facultad de Málaga, como se ha señalado, era la cuarta que se abría en España, la única de Andalucía y la única al sur de Madrid, por lo que atrajo hacia ella en los años siguientes estudiantes de otras muchas provincias.

13 "Hoy, bendición e inauguración de la Facultad de Ciencias", *Sur,* 10 de abril de 1975.

14 "La Facultad, inaugurada", en *Sur*, 11 de abril 1965. El diario *Sur* es una fuente excelente para conocer los acontecimientos referentes a la creación y puesta en marcha de la Facultad de Económicas en Málaga.

15 J. Ortiz Díaz, "José Jiménez Blanco, promotor de la originaria Facultad de Económicas de Málaga", en VVAA, ***La sociedad: teoría e investigación empírica. Estudios en homenaje a José Jiménez Blanco.*** Madrid. C.I.S. 2002, pp.11-12.

16 Datos proporcionados por la Secretaría de la Facultad de Económicas.

c) *El contacto con los núcleos culturales*. Desde sus mismos orígenes se establece una estrecha relación entre la Facultad y los centros culturales de la ciudad. Los años de 1965 y 1966, en los que la Facultad se pone en marcha, son también los de impulso para la creación del Ateneo de Málaga. Entre el grupo de malagueños que están en este proyecto cultural hay dos profesores de la Facultad: J. del Pino Artacho y J. Sánchez Lafuente; confirma la solidez de esta conexión el que en las primeras Juntas de Gobierno del Ateneo exista la Vocalía de Delegado de la Facultad de Económicas, que ocupa Juan del Pino, y en la segunda Junta de Gobierno se nombra a Juan Sánchez Lafuente miembro de la Junta Consultiva. Posteriormente se establecerá también una relación con la Sociedad Económica de Amigos del País y su Revista Gibralfaro.

D) En 1967 la Facultad abandonaba el edificio provisional de la Alameda y se trasladaba al nuevo edificio de El Ejido, que se entrega al Ministerio el 12 de octubre de este año y se inaugura oficialmente el 9 de diciembre, con la presencia del Ministro de Educación prof. Lora Tamayo. El nuevo edificio, proyectado por los arquitectos Juan Jáuregui y Fernando Morillas, estaba situado en terrenos de propiedad municipal, y Ayuntamiento y Diputación sufragaron su construcción, con un costo de 40 millones de pts., cubierto a partes iguales por ambas instituciones. La Facultad abandonaba su provisional ubicación en la Alameda y se trasladaba a El Ejido, una zona más tranquila, en donde permanece actualmente, pero no en el edificio de 1967.

Estos son los datos iniciales de la implantación de la Universidad en Málaga, ese viejo sueño que ha tardado siglos en tomar cuerpo. La etapa final de esta historia comienza pues con la creación de la Facultad de Económicas, que viene a ser el primer paso hacia la consecución de la Universidad.

IV. A manera de final: la creación de la Universidad en Málaga

La ubicación de la Facultad de Económicas en la capital malagueña se puede considerar el hito decisivo en el proceso que lleva a la creación de la Universidad en Málaga. Por eso, el bienio 1963-65 es el tiempo fundamental del viraje hacia la consecución de un histórico sueño. He aquí sus pasos;

1) La sociedad malagueña, tras alcanzar la Facultad de Económicas, prosigue su impulso para conseguir la Universidad. Un hecho significativo en esa dirección es la creación de la ***"Asociación de amigos de la Universidad de Málaga"***, que reúne a buen número de malagueños de amplio espectro social implicados en ese empeño, cuyos ***Estatutos*** se aprueban el 20 de junio de 1968, y en los que textualmente se dice que la Asociación "***estará constituida por cuantas personas físicas o jurídicas sientan el deseo de que en esta ciudad sea creada una Universidad, y su fin será, única y exclusivamente, el conseguir este logro***"[17].

2) El 24 de marzo de 1970, en el Gobierno Civil de Málaga y con la participación de las principales instituciones de la ciudad (Ayuntamiento, Diputación, Obispado, Colegios Profesionales,

17 A. García Maldonado, ***La Asociación de amigos de la Universidad de Málaga. El logro de un anhelo de siglos.*** Málaga. Liceo de Málaga. 1993, pp.45-51; cit. en pag. 48. Este libro contiene una rica información, además de la vida e historia de la ***Asociación***, del camino hacia la consecución de la Universidad de Málaga.

Asociaciones diversas, etc.), que representan su entramado social, hay una reunión en la que se aboga por la creación del Patronato Pro Universidad de Málaga.

3) El 14 de septiembre de este año se reúne en Málaga el Consejo de Rectores de las Universidades españolas y en ella se aprueban los Estatutos del Colegio Universitario de Málaga, que constará de cuatro Secciones: Ciencias, Letras, Medicina y Farmacia. El 23 de septiembre el Consejo de Ministros aprueba el Decreto por el que se crea el Colegio Universitario de Málaga, dependiente de la Universidad de Granada[18]. El 16 de octubre de 1970 comenzaban las clases de Filosofía y Letras, Ciencias y Medicina, instalándose la impartición de estos estudios en el antiguo edificio de la Facultad de Económicas de la Alameda.

4) Pese a estos logros, la sociedad malagueña seguía batallando por conseguir una Universidad. En los primeros días de noviembre de 1971 se conoce que el III Plan de Desarrollo incluía la creación de tres nuevas Universidades, cuestión que se abordaría en el Consejo de Ministros del día 5. Se "hacía saber" así que Málaga iba a tener su Universidad. En efecto, por ***Decreto del Ministerio de Educación y Ciencia*** de 18 de agosto de 1972 (B.O.E. de 30 de septiembre) se aprobaba la creación de la Universidad de Málaga, junto con las de Córdoba y Santander. En su art. 2º se dice:

> "Se crea la Universidad de Málaga, que constará inicialmente de la Facultad de Ciencias Económicas y Empresariales, integrada en la actualidad en la Universidad de Granada, y de la Facultad de Medicina, de nueva creación".

5) El 5 de noviembre de 1972, aniversario de la creación de la Universidad, se celebra en Málaga el primer ***"Día de la Universidad"***. La prensa de esas fechas dedicó amplios espacios a este acontecimiento. En uno de los artículos publicados, Federico Mayor Zaragoza escribía:

> *"Recordaré siempre el entusiasmo, el convencimiento y la tenacidad con que las autoridades malagueñas y toda Málaga procuraron ampliar la docencia superior en la provincia, y conseguir el sustrato necesario para la creación de su Universidad"*[19].

Concluía aquí una larga historia que había comenzado en el siglo XVI, con fuerte impulso en los siglos XIX y XX. El 5 de noviembre de 1973, en la celebración del Día de la Universidad, el prof. Antonio Gallego Morell, Presidente de la Comisión Gestora de la Universidad, en su Conferencia conmemorativa de la creación de la institución, decía:

> "*Cuando de lo que se trataba era de conseguir contar con una Universidad todos los argumentos jugaban en pro de la pretensión: los puramente estadísticos, la población de la ciudad o la provincia, las ventajas de retener a los estudiantes en sus casas, la creación de plazas de profesorado... Pero cuando ya se tiene una Universidad hay que recrearse en modelar un centro que por una parte ennoblezca la cultura y la vida de la ciudad, por otra sirva a las exigencias del país y como convergencia de ambas misiones se constituya en faro*

18 M. Hijano del Río, art. cit. en op. cit., pp.253 y sigs.

19 "5 de noviembre, Día de la Universidad", nº Extraordinario de ***Sur***, 4 de noviembre de 1972.

de ciencia y de saber. Y a estas metas deben subordinarse todos los otros intereses (...)"[20].

Todo lleva a pensar en la idea reiteradamente repetida: el surgimiento de la Facultad de Económicas en 1965 abrió definitivamente el camino que desembocó en la creación de la Universidad de Málaga en 1972. Tras un empeño de siglos, Málaga y los malagueños habían alcanzado su viejo y ansiado objetivo.

20 A. García Maldonado, ***La Asociación de amigos...***, Op. cit., reproduce la Conferencia en pp.233-244; cita, en pag.241.

semblanza decanos





Decanos de la Facultad de Económicas



D. José JIMÉNEZ BLANCO

(Decano entre 1965 y 1967)

Es decir, fue nuestro primer decano. Hace 50 años que inauguró el primer curso académico en la Facultad. Fue uno de los primeros catedráticos de Sociología de España aunque estuvo muy vinculado a las Facultades de Ciencias Económicas. Los alumnos de la primera promoción le recuerdan como un profesor excepcional. Aceptó el reto de poner en marcha el primer centro universitario de Málaga, con pocos medios materiales que compensó con el enorme entusiasmo del equipo humano que dirigió. Es muy significativo que, una vez que consiguió que empezara a funcionar nuestra Facultad, fuera reclamado en Valencia para que hiciera lo mismo que en Málaga: asumir la dirección de la primera Facultad de Ciencias Económicas y hacerlo de una manera brillante. Por otro lado, es necesario resaltar que, en el plano más estrictamente académico, consiguió institucionalizar las ciencias sociales en España y, más concretamente, sembró la semilla que permanentemente nos recuerda la vocación social de los estudios de economía.



D. Alfonso GARCÍA BARBANCHO

(Decano entre 1967 y 1970)

Fue profesor de las primeras promociones de economistas España, salidas de Universidad Complutense de Madrid, donde obtuvo su doctorado en Economía. Se trasladó a Málaga, cuando se creó la Facultad, como catedrático de Econometría y Métodos Estadísticos y en ella permaneció un largo periodo ejerciendo su magisterio. Los que tuvieron acceso a los libros que manejó pudieron comprobar que los subrayados y las numerosas anotaciones, escritas siempre a lápiz, demostraban un estudio concienzudo de todas las materias que integraban, por entonces, el plan de estudios de la Facultad. Fue, en definitiva, uno de los grandes que contribuyó a consolidar la Facultad que, en agradecimiento, decidió dar a este salón de grados su nombre.



D. José Manuel DE LA TORRE Y DE MIGUEL

(Decano entre 1970 y 1971)

Precisamente, uno de los libros que trabajó D. Alfonso García

Barbancho era obra de José Manuel de la Torre. La dedicatoria decía: "A mi querido amigo Alfonso García Barbancho, "compañero de fatigas" durante seis años como pioneros en la Facultad malagueña". Resulta llamativo que la expresión "compañero de fatigas", estuviera entrecomillada, y que se calificara a la Facultad como malagueña. En efecto, D. José Manuel de la Torre formó parte del grupo de ilustres maestros que necesitaban las primeras promociones que salieron de la Facultad, en las que desde el punto de vista académico y humano, dejó una huella imborrable. Hoy debemos agradecerle su decisión al aceptar la gestión de la Facultad en aquellos tiempos heroicos en donde sólo el entusiasmo y el esfuerzo de los que participaron en lo que tuvo que ser un apasionante proyecto lleno de incertidumbres, lograron sentar unas bases sólidas para el posterior desarrollo futuro.



D. Andrés Santiago SUÁREZ SUÁREZ

(Decano entre1971 y 1973)

Durante su mandato se produjeron algunos hitos importantes como la creación de la propia univer-sidad de Málaga. Previamente había creado y organizado el Departamento de Economía de la Empresa, del que fue su director. Precisamente, el posterior desarrollo que tuvieron los estudios de Economía y Administración de Empresas, no sólo en nuestra Facultad sino en el conjunto del sistema universitario español, esté explicado por el inicial magisterio que ejerció, formando a grupo de discípulos que supieron transmitir sus enseñanzas.



D. José ORTÍZ DÍAZ

(Decano entre 1973 y 1976)

Le tocó gestionar unos tiempos difíciles políticamente. No obstante, eso no fue obstáculo para que tomara iniciativas muy relevantes. En particular, debe destacarse que el mayor crecimiento, tanto en términos absolutos como relativos, de los fondos bibliográficos disponibles en la biblioteca se produjo en su mandato. Por tanto, contribuyó decisivamente a que nuestra biblioteca sea hoy una de las mejores de España en temas de Economía y Empresa.



D. José María REQUENA RODRÍGUEZ

(Decano entre 1976 y 1979)

Le correspondió gestionar el proyecto del edificio que hoy disfrutamos. Con gran visión de futuro, y en contra de la opinión de muchos, supo apreciar y dar respuesta a las necesidades que muy pronto iba a tener la Facultad. Asimismo, contribuyó decididamente al inicio de la publicación de dos revistas de referencia nacional y que nacieron en nuestra Facultad: Cuadernos de Ciencias Económicas y Empresariales y Revista de Estudios Regionales.



D. Francisco MOCHÓN MORCILLO

(Decano entre 1979 y 1982)

Fue el primer Licenciado de nuestra Facultad que ocupó el Decanato. Asistió, el 7 de marzo de 1981, como Decano a la colocación de la primera piedra del actual edificio de la Facultad. Bajo su dirección se produjo un salto cualitativo muy importante en la proyección externa del Centro con la organización de múltiples actividades académicas y con el establecimiento de relaciones internacionales.



D. Gumersindo RUIZ BRAVO DE MANSILLA

(Decano entre 1982 y 1986)

Se ocupó de la recepción oficial del edificio de la Facultad, dirigió las profundas transformaciones en

la organización académica a las que obligó la Ley de Reforma Universitaria, e impulsó la difusión de los trabajos de investigación con el inicio de la colección de Papeles de Trabajo. Cuando en 1985 surgieron los primeros rumores sobre el posible traslado de la Facultad al Campus de Teatinos, la Junta de Facultad que él presidía hizo público un comunicado cuyo mensaje seguimos suscribiendo: realizar el traslado con suficientes garantías de participación y técnicas.



D. Andrés MARCHANTE MERA

(Decano entre 1986 y 1990)

A pesar de que el creciente número de alumnos obligaba a un esfuerzo en la organización docente cada vez mayor, fue muy consciente de la importancia de que nuestra Facultad tuviera los medios y el entorno necesarios para que se consolidara una investigación de calidad al servicio de la sociedad. En 1987 recogió como Decano el premio Hércules otorgado a la Facultad por su labor en el campo de la investigación socieconómica.



D. Francisco GONZÁLEZ FAJARDO

(Decano entre 1990 y 1998)

Durante su mandato el aumento en el número de alumnos matriculados, que alcanzó su máximo histórico en el curso 1996-97 al superar la cifra de cinco mil, acrecentó las tareas de ordenación académica, donde se produjeron relevantes avances. Defendió siempre los intereses de la Facultad, sin importarle el coste personal que, a veces, soportó, y supo solucionar, con inusual habilidad y competencia, todos los problemas que se presentaron con la reforma de los planes de estudio y la llegada de las nuevas titulaciones.



Dª Ana María SÁNCHEZ TEJEDA

(Decana entre 1998 y 2004)

Fue la primera decana de nuestra Facultad. Había formado parte de los equipos decanales anteriores y, por tanto, accedió al cargo con una experiencia y un conocimiento del funcionamiento del Centro muy profundos, lo cual, sin duda, le sirvió para realizar una gestión brillante que todos reconocemos. La mejora de las infraestructuras, la inauguración de nuevas aulas de informática, el fomento de la movilidad estudiantil y de las prácticas de empresas, y los primeros pasos para la adaptación al Espacio Europeo de la Educación Superior, se dieron bajo su mandato.



Eugenio José LUQUE DOMÍNGUEZ

(Decano desde 2004)

Durante su mandato la Facultad de Económicas ha fortalecido sus vínculos con el entorno económico y social y ha experimentado una profunda transformación, especialmente relevante en el ámbito académico. Los planes de estudios se han adaptado al Espacio Europeo con la entrada en vigor de los Grados y se han puesto en marcha dobles titulaciones, estudios bilingües, nuevos másteres y un programa de doctorado orientado a la investigación de calidad en Economía y Empresa. Además, se organizan de forma sostenida en el tiempo un amplio conjunto de actividades, complementarias a la docencia reglada, que proporcionan a los alumnos una formación completa y actualizada. Por otro lado, se ha consolidado la proyección internacional de la Facultad con la creación de cinco Dobles Grados Internacionales y el liderazgo, dentro de la Universidad de Málaga, en los programas de intercambio.

eventos conmemorativos



La conmemoración del 50 Aniversario de la Facultad ha dado para mucho más que una enumeración de eventos. Desde que empezamos, el 6 de febrero de 2014, hasta la clausura, al 26 de abril de 2016; hemos llevado a cabo 105 actividades, destacando los reconocimientos recibidos (7), actos institucionales (16), exposiciones (9), ciclos de conferencias (5), publicaciones y documentos elaborados (4), concursos (5), ciclos y actividades culturales (10), actos externos (6), presentaciones (11), congresos, encuentros y jornadas (17), actos honoríficos (11) y actos divulgativos (5). Todo ello son una muestra del potencial de la facultad, de la influencia que ejercemos y del reconocimiento del que somos acreedores.

Concurso para el diseño del Logotipo

El 6 de febrero de 2014 la Facultad convocó el **Concurso de ideas para el diseño del Logotipo del 50 Aniversario**.

El Jurado, presidido por el Decano y compuesto por 6 vocales representantes de todos los sectores universitarios, se reunió el 14 de mayo para acordar, de entre más de 80 propuestas presentadas, los candidatos ganadores.

Primer premio:
Silvio Sánchez Luz

Segundo premio:
Antonio Fernández Martín

Tercer premio:
Uriel Alejandro Pardo Hernández





MEMORIA LOGOTIPO GANADOR

La propuesta trabaja sobre las formas del número 50. Integrado éste con el logotipo oficial de la Facultad de Ciencias Económicas y Empresariales.

Sobre lo descrito anteriormente el número cinco aparece fusionado con el número cero, el cual está abierto por su parte derecha, abrazando y conteniendo en su interior el logotipo de la Facultad de Ciencias Económicas y Empresariales.

La conmemoración del 50 aniversario celebra el camino recorrido con la esperanza de continuarlo hasta el próximo aniversario, esto también se muestra en el logotipo mediante la apertura del número cero por su parte derecha y la sensación visual de que el logotipo oficial tiene las puertas abierta al futuro, adentrándose un poco en ese nuevo horizonte.

Los colores utilizados son los corporativos del logotipo oficial. Destacando el número 50 en color naranja, color que se vuelve a usar en el intervalo de fechas de los 50 años concurridos, una conexión cromática usada para que destaque la celebración de éste aniversario tanto en su forma sintética "50" y la interválica "1965-2015".

La tipografía sans serif usada en diferentes jerarquías resta pragmatismo a favor de generar modernismo y actualidad en "aniversario/1968-2015".


Facultad de Ciencias Económicas y Empresariales
Concurso Logo 50 aniversario





4 CRÓNICA UNIVERSITARIA

Martes 29.04.14
SUR

Las redes eligen los mejores diseños para el logo del 50 cumpleaños de Económicas

ECONÓMICAS

:: **CRÓNICA.** El jurado del concurso convocado por la Facultad de Ciencias Económicas y Empresariales para el diseño del logotipo de su 50 aniversario ya ha seleccionado las cinco propuestas finalistas de entre las más de 80 inicialmente presentadas. Desde el miércoles 23 y hasta el próximo 4 de mayo, los diseños serán sometidos a votación popular a través del perfil oficial del centro en Facebook (facebook.com/economicasUMA). La propuesta que más guste en la famosa red social quedará incluida automáticamente entre las tres finalistas.

6 CRÓNICA UNIVERSITARIA

Martes 11.02.14
SUR

Económicas convoca un concurso para el logo de su 50 aniversario

:: CRÓNICA

La Facultad de Económicas ha convocado un concurso de ideas para el diseño del logotipo destinado a ser la identidad visual corporativa del 50 aniversario del centro, que se celebrará durante el curso 2014-2015.

El concurso estará abierto a la participación de cualquier persona física o jurídica y podrán presentarse un máximo de dos propuestas por participante. Los trabajos deberán enviarse al decanato de la facultad hasta el día 31 de marzo. Se otorgarán tres premios de 700 euros, 500 euros y 250 euros.

La Facultad de Ciencias Económicas y Empresariales de la Universidad de Málaga, cumplirá 50 años el 7 de octubre de 2015. El centro malagueño fue el cuarto de su especialidad en inaugurarse en España, tras las facultades de Madrid (Complutense), Barcelona (Central) y Bilbao. Han pasado por sus aulas más de 35.000 titulados, muchos de los que han acabado ocupando distintos puestos de responsabilidad en el ámbito empresarial, el de la administración pública, el político y el cultural.

La conmemoración del aniversario comenzará el próximo mes de octubre y la facultad tiene prevista desarrollar un extenso programa de actividades a lo largo de todo el curso. El concurso para el diseño del logotipo da inicio al programa.



El acto tuvo lugar el 18 de junio de 2014 y a él asistieron el Vicerrector de Comunicación y Proyección Internacional, Pedro Farias; el Vicerrector de Relaciones Institucionales y Gabinete del Rectorado, D. Carlos de las Heras; el Decano de la Facultad, D. Eugenio J. Luque; el representante de Unicaja, D. Fernando Ríos; la Vicedecana de la Facultad, Dª Macarena Parrado y el autor del cartel, D. Antonio Suárez Chamorro.











El cartel que lleva por título "Una nueva economía es posible", es obra de D. Antonio Suárez Chamorro, prestigioso creador artista malagueño y alumno de la octava promoción de la Facultad. En el Acto también se hizo entrega de los premios del concurso del Logotipo.















Los alumnos son protagonistas en el 50 aniversario de Económicas y Empresariales

malagahoy.es

MÁLAGA

Económicas celebra su 50 cumpleaños

El Rectorado acogió ayer la presentación del cartel y el logotipo de los actos conmemorativos, que empezarán en el mes de octubre de este año y se prolongarán hasta el 7 de octubre de 2015

SUR

MALAGA CAPITAL

Medio siglo de economía en la Universidad de Málaga

El Observador 25

El artista Antonio Suárez Chamorro firma el cartel conmemorativo del 50 aniversario de la Facultad de Ciencias Económicas de la Universidad de Málaga

MÁLAGA CAPITAL

Medio siglo de economía en la Universidad de Málaga



DINERO EMPLEO MÁLAGA

La Facultad de Económicas se prepara para soplar 50 velas

El centro de estudios de la UMA prepara un amplio programa de actividades para conmemorar su primer medio siglo de vida

FORMACIÓN

UNIVERSIDAD DE MÁLAGA

Fecha De Publicación: 18/06/2014

Categorías: portada

Los actos conmemorativos empezarán en octubre de 2014 y se prolongarán hasta el 7 de octubre de 2015

30 MÁLAGA

UNIVERSIDAD

● El Rectorado acogió ayer la presentación del cartel y el logotipo de los actos conmemorativos, que empezarán en el mes de octubre de este año y se prolongarán hasta el 7 de octubre de 2015

Económicas celebra su 50 cumpleaños

"Nos daban clase seis catedráticos, iramos la envidia"

AULA MAGNA MÁSTER PROPIO UNIVERSITARIO EN

Los alumnos son protagonistas en el 50 aniversario de Económicas y Empresariales

24 | MÁLAGA | Jueves 19.06.14 SUR

La Universidad de Málaga prepara los 50 años de la facultad de Económicas

CAROLINA JIMÉNEZ

MÁLAGA. El siete de octubre la facultad de Ciencias Económicas y Empresariales cumple medio siglo. Por este motivo, el Rectorado acogió ayer el acto de presentación del logo y el cartel que serán la imagen corporativa del 50 aniversario.

Para la selección del logo se llevó a cabo un concurso al que se presentaron 87 candidatos. Macarena Parrado, vicedecana de Económicas, fue la encargada de desvelar el nombre del ganador: Silvio Sánchez, que además fue obsequiado con 700 euros. No obstante, Parrado consideró importante resaltar la «calidad» de la que había disfrutado el concurso.

El cartel, creado por el artista y economista Antonio Suárez Chamorro, pretende inspirar cierta «ruptura con la economía antigua», según ha explicado el propio autor.

Un momento de la presentación del acto. SUR

Su Majestad el Rey, D. Felipe VI, presidió el pasado 30 de julio de 2014 el Comité de Honor de los actos conmemorativos de nuestro 50º Aniversario.

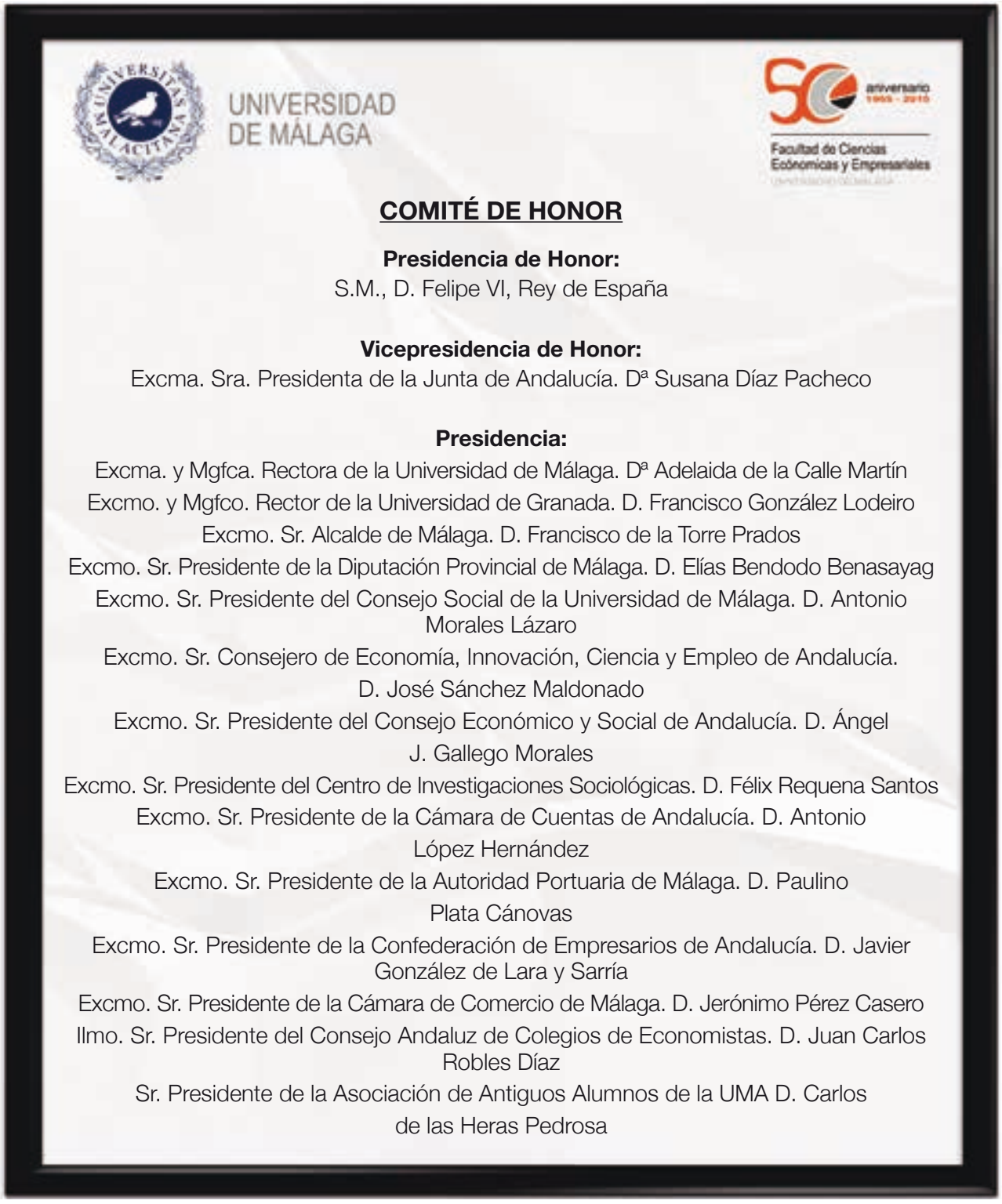

UNIVERSIDAD DE MÁLAGA

50 aniversario 1965 - 2015

Facultad de Ciencias Económicas y Empresariales

COMITÉ DE HONOR

Presidencia de Honor:

S.M., D. Felipe VI, Rey de España

Vicepresidencia de Honor:

Excma. Sra. Presidenta de la Junta de Andalucía. Dª Susana Díaz Pacheco

Presidencia:

Excma. y Mgfca. Rectora de la Universidad de Málaga. Dª Adelaida de la Calle Martín

Excmo. y Mgfco. Rector de la Universidad de Granada. D. Francisco González Lodeiro

Excmo. Sr. Alcalde de Málaga. D. Francisco de la Torre Prados

Excmo. Sr. Presidente de la Diputación Provincial de Málaga. D. Elías Bendodo Benasayag

Excmo. Sr. Presidente del Consejo Social de la Universidad de Málaga. D. Antonio Morales Lázaro

Excmo. Sr. Consejero de Economía, Innovación, Ciencia y Empleo de Andalucía. D. José Sánchez Maldonado

Excmo. Sr. Presidente del Consejo Económico y Social de Andalucía. D. Ángel J. Gallego Morales

Excmo. Sr. Presidente del Centro de Investigaciones Sociológicas. D. Félix Requena Santos

Excmo. Sr. Presidente de la Cámara de Cuentas de Andalucía. D. Antonio López Hernández

Excmo. Sr. Presidente de la Autoridad Portuaria de Málaga. D. Paulino Plata Cánovas

Excmo. Sr. Presidente de la Confederación de Empresarios de Andalucía. D. Javier González de Lara y Sarría

Excmo. Sr. Presidente de la Cámara de Comercio de Málaga. D. Jerónimo Pérez Casero

Ilmo. Sr. Presidente del Consejo Andaluz de Colegios de Economistas. D. Juan Carlos Robles Díaz

Sr. Presidente de la Asociación de Antiguos Alumnos de la UMA D. Carlos de las Heras Pedrosa


JUNTA DE ANDALUCIA
OFICINA DE LA PRESIDENTA
CREDENCIAL
PRESIDENCIA DEL COMITÉ DE HONOR
PALACIO DE LA ZARZUELA, 30 de julio de 2014
EL JEFE DE LA CASA DE S.M. EL REY.
SEÑOR DECANO DE LA FACULTAD DE CIENCIAS ECONÓMICAS Y EMPRESARIALES DE LA UNIVERSIDAD DE
MÁLAGA


SUR

MÁLAGA CAPITAL

Felipe VI presidirá el comité de honor del 50 aniversario de la Facultad de Económicas

El acto conmemorativo se celebrará el próximo 7 de octubre

El Rey Felipe VI, ha aceptado la presidencia del Comité de Honor de los actos conmemorativos del 50 Aniversario de la Facultad de Ciencias Económicas y Empresariales de la Universidad de Málaga

CIUDAD Málaga

Felipe VI presidirá el comité de honor del 50 aniversario de la Facultad de Económicas

El monarca estará en Málaga para conmemorar el medio siglo que cumple esta prestigiosa institución el próximo mes de octubre

La presencia de Felipe VI aumenta la visibilidad del 50 aniversario de la Facultad de Económicas y Empresariales

La visita se engloba en una serie de actividades que se inician el 15 de septiembre con una cena en el Málaga Palacio

La Opinión DE MÁLAGA

El Rey Felipe VI repetirá visita a Málaga el próximo 7 de octubre

Deja tu comentario

Málagahoy

MÁLAGA

El Rey presidirá el comité de honor del 50º aniversario de Económicas

Con la fecha de celebración aún por definir, se espera que también asistan otras autoridades como la presidenta de la Junta


La Opinión de Málaga - Málaga
VOTE ESTA NOTICIA
Visita real
El Rey Felipe VI repetirá visita a Málaga el próximo 7 de octubre
Presidirá el comité de honor del 50 aniversario de la Facultad de Económicas
matías stuber 03.09.2014 | 19:48
El Rey Felipe VI repetirá visita a Málaga el próximo 7 de octubre EFE
En el plazo de un mes, Málaga recibirá la visita de Felipe VI por dos veces. A la cita ya anunciada para este viernes, donde acudirá a visitar el Museo Picasso, se suma una nueva presencia para el próximo siete de octubre. Su majestad ha aceptado la presidencia del Comité de Honor de los actos conmemorativos del 50 Aniversario de la Facultad de Ciencias Económicas y Empresariales de la Universidad de Málaga.
El próximo siete de octubre esta Facultad cumple medio siglo de antigüedad, siendo la cuarta con más años de tradición de todo el país por detrás de Madrid
Los actos conmemorativos de esta institución
contaron con la presencia del Decano de la
Comunicación y Proyección Internacional,
de un concurso en el que, tras una previa
se sometieron a votación popular a través de
700 euros ha sido Silvio Sánchez.
El cartel para el aniversario, titulado "Una nueva
La Opinión DE MÁLAGA
Felipe VI presidirá el comité de honor del 50 aniversario de la Facultad de Económicas
MÁLAGA
El Rey presidirá el comité de honor del 50º aniversario de Económicas
Polémica escultura de Toral
La Opinión DE MÁLAGA
FELIPE VI EN MÁLAGA
Las visitas del monarca
JUEVES 4-9-2014
Málaga hoy
El Rey presidirá el comité del aniversario de Económicas
El Gobierno rehabilitará ahora el colegio de San Agustín
Husillos asegura que el Málaga ha reducido "un 18% los salarios"



El 22 de septiembre de 2014, los alumnos de nuevo ingreso fueron convocados al tradicional Acto de Bienvenida por el Equipo Decanal de la Facultad. Tras esta actividad se iniciaron los actos de celebración de nuestro 50 Aniversario en una Facultad engalanada con el logo y cartel conmemorativos y con actuaciones musicales en los jardines.

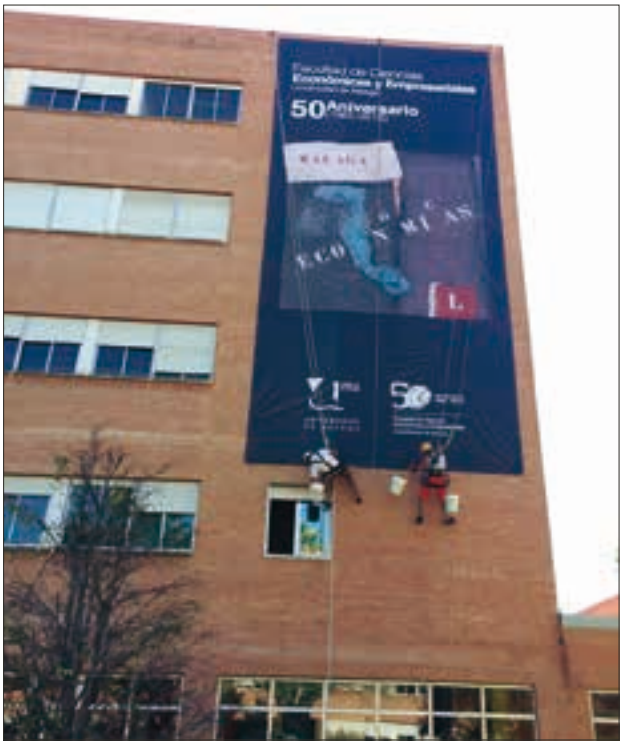



Martes, 23 de septiembre de 2014

malagahoy.es

MÁLAGA

La Facultad de Ciencias Económicas celebra su cincuenta aniversario

El centro inauguró el curso al que asistirán alrededor de 750 alumnos La dirección celebrará actividades lúdicas y formativas

Ayer fue un día especial para la Facultad de Ciencias Económicas, ya que inauguró oficialmente el curso en el que cumplirá medio siglo desde su fundación. "Solo la promoción número cincuenta y este significa mucho", les dijo Eugenio Luque, decano de la Facultad de Económicas, a los alumnos congregados, que daban la bienvenida al nuevo

La cita comenzaba a las 9:30 horas

los más de 750 estudiantes que ingre

cinco titulaciones que ofrece el centro,

Paraninfo. "Vais a pasar los mejores

aquí, pero tenéis que trabajar duro

exposición, en la que no dejó de repet

cada vez sean más los egresados.

asistió al acto formada por las vicede

Cañadas, Beatriz Lacomba e Isabel

Tras la intervención del decano y los

los alumnos en sus estudios y enumer

de q

curs

hace

para

San

asist

com

gres

La F

apro

reto

Gon

el cu

Tras

Tras

apar

cons

octa

por



QUEJAS Y SUGERENCIAS
DIRECTORIO
CONTACTA

Language

...ónicas arranca la conmemoración de su 50 anive...

...MICAS ARRANCA LA CONMEMORACIÓN DE SU 50 ANIVE...

...a De Publicación: 22/09/2014

...gorías: portada



Económicas arranca la conmemoración de su 50 aniversario con dos conciertos

La Facultad da la bienvenida oficial a los alumnos de nuevo ingreso

...malagueño Narksoul, la ...cas de la Universidad de ...ta mañana los actos ...sucederán durante todo el ...al a los alumnos de nuevo

...ue ya lucen el cartel del 50 ...2- y también contó con la

...entro en el Paraninfo de la ...s muchas actividades que

MÁLAGA

La Facultad de Ciencias Económicas celebra su cincuenta aniversario

● El centro inauguró el curso al que asistirán alrededor de



teleprensa

PERIÓDICO DIGITAL DE MÁLAGA

Martes, 23 de Septiembre de 2014

» Universidad

La Facultad de Económicas arranca la conmeración de su 50 aniversario con dos actuaciones musicales

22 de Septiembre de 2014 21:13h

El centro también celebra el acto oficial de bienvenida a los alumnos de nuevo ingreso



MÁLAGA.- Al ritmo del rapero malagueño Narksoul, la Facultad de Económicas de la Universidad de Málaga arrancó esta mañana los actos conmemorativos del 50 aniversario de su creación, que se sucederán durante todo el curso académico, coincidiendo con el acto de bienvenida oficial a los alumnos de nuevo ingreso.

El espectáculo musical se celebró en los jardines del centro, que ya lucen el cartel del 50 aniversario -un collage diseñado por el artista Antonio Suárez- y también contó con la participación del grupo musical San del Guadín.

El decano Eugenio Luque **recibió a los nuevos estudiantes del centro en el Paraninfo de la Universidad a quienes animó a ser activos y participar** en las muchas actividades que organizará la Facultad a lo largo del curso.

Luque presentó a los alumnos las instalaciones de la Facultad, explicó las características de su oferta académica y repasó su historia, **al tiempo que destacó algunos de los estudiantes más ilustres que han pasado por el centro en estos 50 años**. "Con el aniversario buscamos que Económicas se abra a la sociedad", dijo.

Por otro lado, Luque recordó la importancia de que los estudiantes realicen prácticas en empresa, **así como de que participen en los numerosos seminarios, cursos y jornadas** que el centro organiza y que este año se enmarcarán dentro del 50 aniversario de la Facultad.

Igualmente, el decano insistió en la obligatoriedad de **acreditar un nivel mínimo en un segundo idioma para la obtención del grado**. En este sentido, afirmó que Económicas es el centro que más estudiantes envía al extranjero y presentó, de la mano de la vicedecana de Movilidad, Beatriz Lacomba, los programas con los que la Facultad cuenta en este ámbito.

COMIENZO GRADUAL DE LAS CLASES EN LA UMA

Además de Económicas, la Facultad de Medicina y la de Estudios Sociales y del Trabajo también arrancaron hoy el inicio de sus clases con la bienvenida a sus nuevos alumnos. Mañana será el turno de Psicología y Ciencias de la Educación.

Octubre de 2014 - SEGUNDA QUINCENA — MÁLAGA - AULA MAGNA

Económicas comienza a celebrar su 50 cumpleaños

La Facultad desarrollará un programa de actividades que culminará el 7 de octubre de 2015, cuando cumplirá 50 años de su nacimiento



Javier Subires

La Facultad de Ciencias Económicas y Empresariales de la Universidad de Málaga se encuentra de enhorabuena, pues celebrará el presente curso el 50 Aniversario de su nacimiento.

Para conmemorar esta efeméride se celebrarán, a lo largo del curso académico 2014/2015, diferentes actividades en las que tendrán cabida actos institucionales y académicos, exposiciones audiovisuales, ciclos de conferencias, conciertos o concursos.

Se celebrarán diferentes actos institucionales, académicos, exposiciones audiovisuales, ciclos de conferencias, conciertos o concursos.

La exdecana de la Facultad, Beatriz Lacomba, confirmó a este periódico que en Económicas se encuentran ilusionados en perfilar un rico programa de actividades, entre las que destaca la reunión de decanos de Económicas de España en Málaga este mes o el reconocimiento a la Facultad como colegiado de honor por parte del colectivo de economistas de Málaga. Así, decía, a además la organización de diferentes exposiciones como la de ordenadores, una sobre libros de texto o una que mostrará una maqueta del antiguo edificio de Económicas.

También tendrá lugar un hermanamiento del Ayuntamiento a la Facultad a través de un concierto especial de la Filarmónica de Málaga o un partido del club Unicaja en honor de Económicas contra el Barcelona. La Fundación ONCE dedicará un cupón a la efeméride el 7 de octubre de 2015, día en el que la Facultad cumplirá 50 años.

Aula Magna inaugura así esta ...ación en la que daremos buena cuenta del conjunto de actividades que vayan ligadas al Aniversario de Económicas.









El jueves 2 de octubre de 2014, en el Instituto Internacional San Telmo, se presentó la tercera edición de la publicación del Diario Sur “Quién es quién en Málaga”, a la que fue invitado el decano de la Facultad D. Eugenio J. Luque Domínguez, con motivo de la próxima conmemoración del 50 aniversario de la Facultad. El acto fue clausurado por el Alcalde de Málaga, D. Francisco de la Torre Prados.

Con un aforo de 150 personas, el acto tuvo el siguiente **programa**:

20: 00 h: Recepción de invitados.

20:05 h: Bienvenida por D. Antonio García de Castro, director general del Instituto Internacional San Telmo. (10’)

20:15 h: Presentación institucional a cargo de Diario SUR (10’)

20: 25 h: Ponencia a cargo de D. Gonzalo Laguillo, profesor Instituto Internacional San Telmo (20’)

20: 45 h: Presentación del Decano de la Facultad de Económicas, por D. Antonio Hidalgo, Instituto Internacional San Telmo, (5’)

20:50 h: Intervención de D. Eugenio Luque, Decano de la Facultad de Económicas. (5’)

20: 55 h: Cierre a cargo de D. Francisco de la Torre, Alcalde de Málaga.

21: 00 h: Cóctel (Jardín)

El evento empresarial finalizó alrededor de las 22:00 horas, momento en el que las azafatas entregaron las revistas a los invitados.


MÁLAGA
QUIÉNESQUIÉN
QUIÉN ES QUIÉN
Domingo 5 de octubre
GRATIS
CON SUR
la crisis,
n es quién'
«La altísima actividad
económica de Málaga
no sería posible
sin personas bien
formadas»
«No he visto nunca
como ahora una
capacidad de
emprendimiento
como ésta en Málaga»
LA MIRILLA
INSTITUTO INTERNACIONAL SAN TELMO
Instituto Internacional
San Telmo
SUR
le invitan a la presentación de la 3ª edición
del directorio de las empresas malagueñas
QUIÉN ES QUIÉN EN MÁLAGA 2014
que tendrá lugar el próximo
Jueves 2 de octubre a las 20.00 h.
en la sede del Instituto
Internacional San Telmo
Teléfono de información:
953 071 440

Se convocó un concurso para crear un eslogan que reflejara la trayectoria y la proyección de nuestra institución. Los participantes podrían ser todos los Profesores y Personal de Administración y Servicios que tuvieran o hubiesen tenido vinculación con la Facultad de Ciencias Económicas y Empresariales de Málaga. El Consejo Asesor de la Facultad, Jurado del Concurso para el Eslogan del 50 Aniversario, reunido el día 7 de octubre de 2014, decidió otorgar el premio al eslogan **“50 AÑOS APRENDIENDO A CAMBIAR EL MUNDO”** de la profesora Dª Mercedes González Lozano.





Exposición “Tecnologías Efímeras”



Desde el 8 de octubre hasta el 16 de diciembre de 2014, el Hall de la Facultad acogió la exposición del Servicio Central de Informática “Tecnologías Efímeras”, en la que se hizo un recorrido histórico por las tecnologías informáticas utilizadas en la Universidad de Málaga en estos 50 años.











La Opinión de Málaga

Crónicas de la ciudad

Exposición sobre las tecnologías informáticas de la UMA

La Facultad de Económicas de la UMA inauguró ayer la exposición Tecnologías Efímeras, que podrá visitarse hasta el 16 de diciembre. Se trata de un paseo por las tecnologías informáticas utilizadas por la Universidad desde su origen, una colección permanente del Servicio Central de Informática. Entre las piezas, un Apple II de 1977, un Macintosh ED de 1984 o el primer ordenador del centro, un IBM

DESCUBRE

Exposición 'Tecnologías Efímeras'

8/10/2014

CIENCIADIRECTA

SUR

2 Diciembre, 2014 Martes 2.12.14

10 CRÓNICA UNIVERSITARIA SUR

AGENDA

EXPOSICIONES

Un paseo por las tecnologías informáticas utilizadas en la UMA

La Facultad de Económicas de la UMA inauguró el pasado octubre la exposición 'Tecnologías Efímeras', un paseo histórico por las tecnologías informáticas utilizadas por la Universidad de Málaga que podrá visitarse en el hall del centro hasta el próximo 16 de diciembre.

La Hora de Málaga

Económicas realiza un paseo histórico por las tecnologías informáticas utilizadas en la UMA

10 | CRÓNICA UNIVERSITARIA
Martes 25.11.14 SUR

AGENDA

EXPOSICIONES

Tecnologías Efímeras, en Económicas

La muestra permanecerá hasta el 16 de diciembre en el hall de la Facultad de Económicas y Empresariales. La colección ha sido prestada por el Servicio Central de Informática

UNIVERSIDAD DE MÁLAGA
Campus de Excelencia Internacional

QUEJAS Y SUGERENCIAS
DIRECTORIO
CONTACTA

Language

UMA SALA DE PRENSA noticias Económicas realiza un paseo histórico por las tecn...

ECONÓMICAS REALIZA UN PASEO HISTÓRICO POR LAS TECN... >>

Fecha De Publicación: 08/10/2014

Categorías: portada



La exposición, que permanecerá abierta hasta el 16 de diciembre, es una colección del Servicio Central de Informática de la Universidad

La Facultad de Económicas de la UMA inauguró hoy la exposición 'Tecnologías Efímeras', un paseo histórico por las tecnologías informáticas utilizadas por la Universidad de Málaga que podrá visitarse en el hall del centro hasta el próximo 16 de diciembre.

Se trata de una colección permanente del Servicio Central de Informática (SCI), que en

9/10/2014 Económicas expone los primeros ordenadores de la Universidad de Málaga | Aula Magna

AULA MAGNA
edición digital

Económicas expone los primeros ordenadores de la Universidad de Málaga



Un paseo histórico por las tecnologías informáticas utilizadas por la Universidad de Málaga desde su origen. El objetivo de la nueva exposición de la Facultad de Económicas, instalada en el hall del centro desde ayer hasta el próximo 16 de diciembre.

En palabras del decano, Eugenio Luque, la colección permanente, perteneciente al Servicio Central de Informática, se trata de "un museo y una auténtica joya de nuestra historia, visto recientemente que representa la cronología existente entre el origen de la informática y el uso de ordenadores en la UMA con la Facultad de Económicas".

"Nuestro centro ha sido pionero en el uso de equipos informáticos en la docencia e investigación. En concreto, el Departamento de Matemáticas del centro fue uno de los primeros en crear una de las aulas de informática instaladas en la Universidad", dijo el decano.

La exposición "Tecnologías Efímeras" hace, en resumen, un repaso por la historia de los ordenadores de la Universidad de Málaga. Así, alberga un Apple 3 del 1977, un Macintosh ED de 1984 o un Power Mac G4 de 1999.

También destaca el primer ordenador que tuvo el Centro de Cálculo, un IBM 1.130 que se utilizó para realizar el recuento electoral de las primeras elecciones democráticas celebradas en Málaga en 1977 y un extremo de un radiovínculo que en 1994 conectó a los dos campus, Teatinos y El Ejido, y el CICA en Sevilla.

Tweet

SUR
EL PERIÓDICO DE MÁLAGA

10 | CRÓNICA UNIVERSITARIA

9 Diciembre, 2014

AGENDA

EXPOSICIONES

Un paseo por las tecnologías informáticas

La Facultad de Económicas y Empresariales inauguró el pasado octubre la exposición 'Tecnologías Efímeras', en la que se realiza un paseo histórico por las tecnologías informáticas que han sido utilizadas en la Universidad de Málaga. Estará disponible en el hall del centro hasta el próximo 16 de diciembre.

Lección inaugural en el Acto de Apertura del Curso Académico 2014-2015

La lección inaugural, en el Solemne Acto de Apertura del Curso Académico 2014/2015, que tuvo lugar el 10 de octubre de 2014, corrió a cargo del Decano, D. Eugenio J. Luque Domínguez. Su discurso repasó los 50 años de andadura de nuestra Facultad.

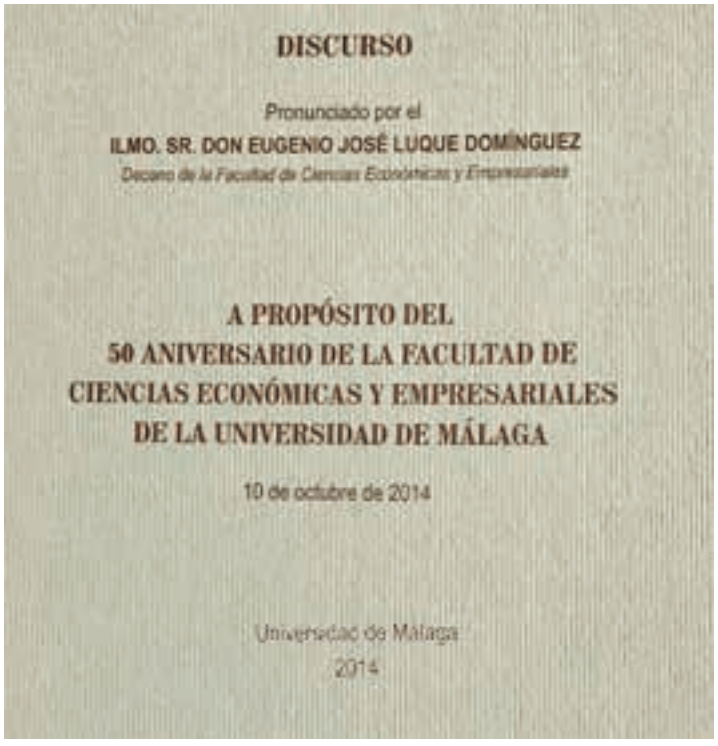

DISCURSO

Pronunciado por el

ILMO. SR. DON EUGENIO JOSÉ LUQUE DOMÍNGUEZ

Decano de la Facultad de Ciencias Económicas y Empresariales

A PROPÓSITO DEL
50 ANIVERSARIO DE LA FACULTAD DE
CIENCIAS ECONÓMICAS Y EMPRESARIALES
DE LA UNIVERSIDAD DE MÁLAGA

10 de octubre de 2014

Universidad de Málaga
2014



La Rectora de la Universidad de Málaga

se complace en invitarle al

Solemne Acto de Apertura del Curso Académico 2014-2015
de la Universidad de Málaga

Quienes deseen asistir logados, deberán comunicarlo previamente al decanato o dirección de su centro antes del 30 de septiembre.

Quienes asistan no logados deberán confirmar su asistencia.

Tel.: 952 13 11 19 / 952 13 43 45
E-mail: protocolo1@uma.es

Se ruega traje oscuro.

Lectura de la Memoria del Curso 2013-2014
por el Ilmo. Sr. Secretario General.

Intervención del Ilmo. Sr. D. Eugenio José Luque Domínguez,
Decano de la Facultad de Ciencias Económicas y Empresariales,
con motivo del 50 aniversario de la creación de la Facultad.

Intervención del Excmo. Sr. Rector Magnífico de la Universidad de Jaén.

Intervención del Excmo. Sr. Rector Magnífico de la Universidad de Sevilla.

Intervención del Excmo. Sr. Consejero de Economía, Innovación, Ciencia y Empleo.

Intervención de la Excma. Sra. Rectora Magnífica.

Lugar: Paraninfo de la Universidad de Málaga
Campus de El Ejido
Fecha: 10 de octubre de 2014
Hora: 12.00 h














EL GLOBO DE MÁLAGA

Navigation

Última Hora » Llega "1:58", el nuevo cortometraje de Rodrigo Cortés



Jornada de apertura del curso académico en la Universidad de Málaga

La inauguración del curso académico de la Universidad de Málaga (UMA) del pasado viernes fue un buen motivo para recordar todos aquellos méritos que se habían conseguido en la Universidad a lo largo de estos últimos años, aunque también para destacar los estragos de la crisis económica en el seno de la comunidad educativa.

Novedades del curso 2014/2015

El curso universitario 2014-15 arranca oficialmente en la UMA con unas previsiones de 37.000 alumnos, alrededor de 2.300 profesores y unos 1.300 PAS (Personal de Administración y Servicios).

Este curso no destaca por novedades académicas, ya que la oferta continúa como el año pasado. En total la Universidad de Málaga se impartirá este curso 68 grados, de los que 4 se dan en centros adscritos (Antequera y Ronda).

Como novedad, este año están los aniversarios de los centros. Económicas, como ya se ha dicho, cumple 50 años; Arquitectura y Bellas Artes, 10; y las facultades de Filosofía y Letras y Ciencias, 40 años.

La Opinión DE MÁLAGA

CCOO Málaga

Económicas, protagonista en la inauguración del curso en la UMA por sus 50 años



Oportunidad Única
Parking Francisco Norte Marbella

AULA MAGNA



La Universidad de Málaga inauguró oficialmente el curso 2014-2015 con un acto celebrado el pasado viernes en el Paraninfo Universitario que contó de homenaje a la Facultad de Económicas de la UMA por su 50 aniversario.



Encuentro de Economistas

"Necesitamos fórmulas para reconectar Andalucía", aseguró el consejero, que recordó acciones del Gobierno andaluz como la recuperación de 270 docentes en equipos a la comunidad científica, la entrega de 200 nuevas becas de ayudante doctor y el plan de retorno para los investigadores que se encuentren en el extranjero, así como la congelación de los precios de las plazas mientras que los precios de los másteres, según declaró, se han reducido.

Finalmente, el decano de la Facultad de Económicas, Eugenio Luque, fue el encargado de pronunciar el discurso del acto con el que la UMA homenajeó, este martes por su 50 aniversario. Luque realizó un repaso por la historia de la facultad, de la mano de la historia de Málaga y la vez que puso en valor los logros obtenidos por el centro en 50 años, que "ha logrado ser una referencia para el trabajo constante y generoso de todos los que han contribuido a su desarrollo".

La Opinión DE

SÁBADO, 11 DE OCTUBRE DE 2014 | AÑO XV | NÚMERO 5.575 | DIRECTOR JUANDE MELLADO

Apertura del curso académico

▶ La rectora de la UMA, Adelaida de la Calle, asegura que la Universidad se ha especializado en hacer más con menos recursos y confía en que Susana Díaz «pague la deuda en un plazo máximo de dos años y medio, como prometió» 14-17



UNIVERSIDAD DE MÁLAGA
Campus de Excelencia Internacional

QUEJAS Y SUGERENCIAS
DIRECTORIO
CONTACTA

Language

UMA SALA DE PRENSA noticias La rectora reclama medios e inversiones en educaci...

LA RECTORA RECLAMA MEDIOS E INVERSIONES EN EDUCACI... >>

Fecha De Publicación: 10/10/2014

Categorías: portada

La rectora reclama medios e inversiones en educación para afrontar el futuro

Critica la descapitalización de la Universidad por la falta de sustituciones y lamenta la diáspora de talento que se va fuera para trabajar

De la Calle destaca en el discurso de apertura "el largo proceso de formación, estudio y dedicación" que supone la carrera del profesorado

Unos 37.000 universitarios cursarán 68 grados en la UMA en este nuevo curso 2014-15

La rectora de la Universidad de Málaga, Adelaida de la Calle, pronunció hoy un contundente discurso en el acto de inauguración oficial del curso universitario 2014-15, que se llevó a cabo en el Paraninfo Universitario y al que asistieron el consejero de Economía, Innovación, Ciencia y Empleo de la Junta de Andalucía, José Sánchez Maldonado, así como el secretario general de Universidades, Francisco Triguero y los rectores de Jaén y Sevilla, Manuel Parras –que estudió en la UMA– y Antonio Ramírez de Arellano.

Destacadas personalidades de la ciudad y representantes de la judicatura, el mundo empresarial, las fuerzas armadas y otros sectores de la sociedad malagueña acudieron a la llamada de la comunidad universitaria, que escenificó una ceremonia de inicio de curso que sirvió de homenaje a la Facultad de Económicas de la UMA, que celebra su 50 aniversario.

La rectora aprovechó la línea de saludo para felicitar a este centro por tan redondo aniversario y por "haber dado esplendor y prestigio a la Universidad de Málaga, por contribuir a la formación de magníficos profesionales y por convertir a esta institución académica en un referente nacional en el campo de la economía y de las ciencias sociales".

Precisamente el homenaje al cincuentenario de la Facultad de Económicas llevó hoy a alterar el protocolo universitario y sustituir la tradicional lectura de una lección magistral por un discurso del decano del centro, Eugenio Luque. "En esta ocasión el homenaje al centro sustituye al homenaje al profesor. Permítannos que, por una vez, la institución se anticipe al hombre (...) y este acto es también un homenaje a todos los hombres y mujeres de las ciencias económicas que han enseñado y aprendido en esta Facultad".

2

CARTA DEL DIRECTOR

UNIVERSITAS MALACITAN

MANUEL CASTILLO

Y ADEMÁS OPINAN

Joaquín L. Ramírez: 'La bella Lola' José Andrés Torres Mora: 'D
Antonio Soler: 'Dos crímenes'



Málaga hoy

La vicepresidenta toma el mando para controlar la crisis del ébola

De la Torre exige ahora un concurso público para los Baños del Carmen

Sábado 11 de Octubre de 2014 | MÁLAGA HOY

Puntazos

MAGDALENA, PROTAGONISTA

La ex ministra Magdalena Álvarez fue una de las protagonistas principales de la inauguración del curso académico de la UMA. En su peor momento por su imputación en el caso ERE que le obligó a abandonar el Banco Europeo de Inversiones, aunque ayer recibió la buena noticia de que anulan la fianza de 29 millones que le impuso la juez Alaya, la Universidad de Málaga y su antigua facultad de Económicas han salido a socorrerla públicamente. Álvarez ha sido designada miembro del consejo asesor del 50 aniversario de Económicas. En el vídeo de la conmemoración ha-



La Opinión DE MÁLAGA

Adelaida de la Calle pide medios e inversión para afrontar el futuro

UNIVERSIDAD DE MÁLAGA



lainformacion.com

La Junta asegura que se necesita de la capacidad de la universidad para "reinventar Andalucía"

comentar [0]

La rectora de la UMA reclama medios e inversiones en educación e investigación para afrontar el futuro

LA VANGUARDIA.com | Andalucía

Portada | Internacional | Política | Economía | Sucesos | Opinión | Deportes | Vida | Tecnología

"SERÍA LA MEJOR NOTICIA PARA DOCENTES Y ALUMNOS", AFIRMA DEL CID

El PP exige a la Junta que comience el curso universitario con el pago de los 103 millones que debe a la UMA

SOLEMNE ACTO DE APERTURA DEL CURSO ACADÉMICO 2014 - 2015 DE LA UNIVERSIDAD DE MÁLAGA

MÁLAGA

APERTURA DEL CURSO ACADÉMICO | ACTO INSTITUCIONAL

La rectora promete a los estudiantes luchar contra abandono y fracaso acadé

La mirilla semanal

Encutrecimiento de las universidades

Los graves problemas de liquidez del Gobierno andaluz conllevan que adeuden a las diez universidades andaluzas más de 630 millones de euros. A la UMA aún le debe 103,7 millones, lo que frena su solvencia y su capacidad de inversión. El panorama es: tasa de reposición escasa.

La Opinión DE MÁLAGA

La Opinión de Málaga • Málaga 14/10/2014

Novedades del curso académico 1

SUR

EL FOTÓGRAFO DE LA CALLE

EL MÁLAGA QUIERE DARLE UN USO COMERCIAL A LA ROSALEDA

elEconomista.es España

Viernes, 10 de Octubre de 2014 Actualizado a las 19:42

La rectora de la UMA reclama medios e inversiones en educación e investigación para afrontar el futuro

MÁLAGA, 10 (EUROPA PRESS)

El consejero de Economía, Innovación, Ciencia y Empleo, José Sánchez Maldonado, ha asegurado que los andaluces necesitan "de la capacidad" de la universidad, tanto de su formación, de su investigación y de su compromiso con el entorno, "para reinventar Andalucía". De hecho, ha destacado la "firme" apuesta de la Universidad de Málaga (UMA) por el desarrollo científico y la innovación, "como vía para aportar progreso".

ENTREVISTA A ADELAIDA DE LA CALLE RECTORA DE LA UMA

«ME PARECE LÓGICO QUE LAS UNIVERSIDADES SE VAYAN AUTOABASTECIENDO»



ABC.es AGENCIAS

Noticias agencias

Sánchez Maldonado urge un cambio en el modelo de enseñanza universitaria

ADELAIDA DE LA CALLE. RECTORA DE LA UNIVERSIDAD DE MÁLAGA

"Tengo dinero que no puedo gastar por la lentitud de la burocracia"

MÁLAGA CAPITAL

Adelaida de la Calle defiende la calidad del profesorado de la UMA en el arranque oficial del curso

De la Calle presume de gestión y resultados en I+D+i pese a los recortes

NoticiasPress.net

Maldonado subraya la firme apuesta de la Universidad de Málaga por la I-D-i como vía para aportar progreso a su entorno

El curso arranca en la UMA con quejas sobre la falta de financiación

«Necesitamos una universidad que sea fuerte y solvente»

El 50.º aniversario de la Facultad de Económicas protagoniza el acto inaugural

Programa especial de radio de la Cadena Ser



El 15 de octubre de 2014 se emitió, en la Facultad, un programa de radio especial, dedicado a nuestro Centro y a sus 50 años de andadura. En él intervinieron, además del Decano, profesores, alumnos y personal de administración y servicios.





La Universidad de Málaga acoge la "Jornada Advance Pymes"

Organizadas por "Santander Advance" y el "Centro Internacional Santander Emprendimiento" (CISE), tuvieron lugar en la Facultad, el 15 de octubre de 2014, la Jornada Advance Pymes y, durante los meses de febrero y marzo de 2015, el Curso Advance en Gestión Empresarial, dirigidos, ambos, a gerentes y directivos de Pymes.









XXVIII Congreso Internacional de Economía Aplicada (ASEPELT)

La Facultad acogió el XXVIII Congreso de ASEPELT durante los días 22 a 24 de octubre de 2014. El acto de apertura contó con la presencia de D. Antonio Vallecillo, Director del Centro Internacional de Posgrado y Escuela de Doctorado; D. Eugenio J. Luque Domínguez, Decano de la Facultad; D. Carlos Conde O'Donnell, Diputado Delegado de la Diputación de Málaga; D. Martín Sevilla Jiménez, Presidente de ASEPELT y D. Pablo Podadera Rivera, Presidente del Comité Organizador de ASEPELT.

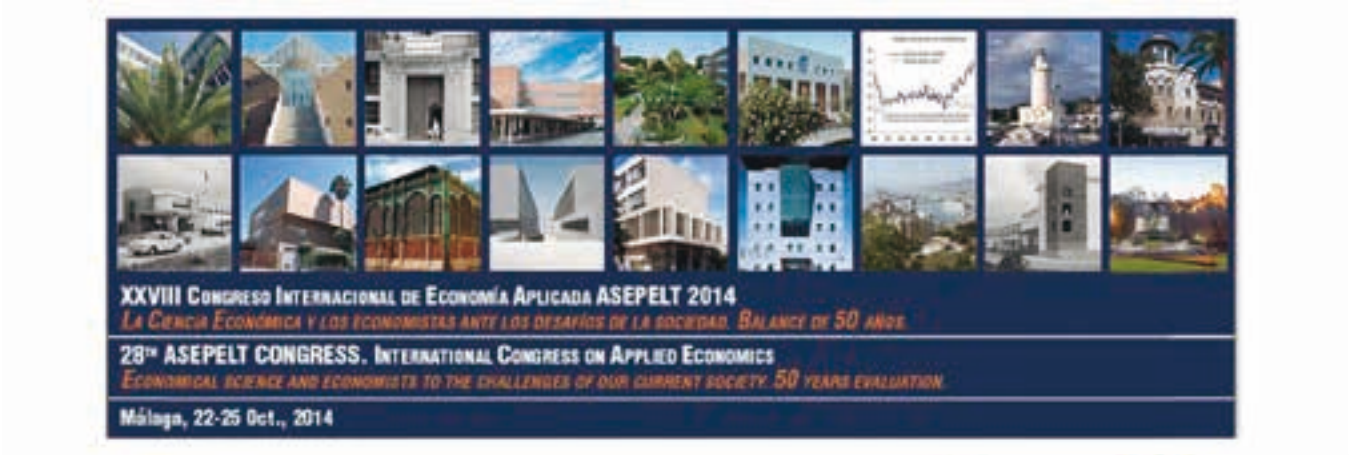









XXVIII CONGRESO INTERNACIONAL DE ECONOMÍA APLICADA. ASEPELT 2014

Miércoles 22 de octubre de 2014
19.30 *Reunión del Comité ejecutivo de Asepelt*

Jueves 23 de octubre de 2014
08.30 - 09.30 *Acreditación*
09.30 - 10.00 *Inauguración*
10.00 - 11.30 *Sesión Klein "La herencia de Klein (1920-2013): Una visión de futuro".*
Antonio Pulido Román. Instituto de Predicción Económica. Madrid.
Moderador: José María Otero Moreno. Universidad de Málaga.
11.30 - 12.00 *Café*
12.00 - 14.00 *Sesión 1: Comunicaciones paralelas (ponencias y comunicaciones)*
14.00 - 15.30 *Comida*
15.30 - 17.00 *Sesión 2: Comunicaciones paralelas (ponencias y comunicaciones)*
17.00 - 19.00 *Sesión especial 1:*
"Los economistas ante los desafíos de la sociedad: pasado, presente y futuro".
Luigino Bruni. LUMSA. Roma.
Francisco Caballero Sanz. Comisión Europea.
José Manuel Domínguez. UNICAJA. Málaga.
Mª Angeles Rastrollo Horrillo. Universidad de Málaga.
Moderadora: Francisca García Lopera. Universidad de Málaga.
19.00 *Visita a los Jardines de la Concepción y recepción de bienvenida*

Viernes 24 de octubre de 2014
09.00 - 11.00 *Sesión 3: Comunicaciones paralelas (ponencias y comunicaciones)*
11.30 - 11.30 *Sesión pósteres y café*
11.30 - 12.30 *Asamblea Asociación Asepelt*
12.30 - 14.00 *Sesión Leontief: "La Ciencia Económica ante la sociedad: balance de 50 años y desafíos pendientes".*
Bernardo Pena Trapero. Universidad de Alcalá de Henares.
José Ramos Pires Manso. Universidad Beira Interior.
Josefa Fernández Arufe. Universidad de Valladolid.
Moderador: *pendiente de designar*
14.00 - 15.30 *Comida*
15.30 - 16.30 *Sesión 4: Comunicaciones Paralelas (ponencias y comunicaciones)*
16.30 - 17.30 *Sesión Especial 2: "Venezuela como caso paradigmático: Situación actual y futura".*
Alberto Castellano. Universidad de Zulia (Venezuela).
Moderador: Martín Sevilla. Universidad de Alicante.
17.45 - 18.00 *Traslado al Centro de Arte Contemporáneo (CAC) de Málaga.*
18.00 - 19.30 *Sesión especial 3: "Arte y Economía frente a frente: Un desafío no convencional".*
Cristina Blasco Vizcaíno. Universidad de Málaga.
Luis César Herrero Prieto. Universidad de Valladolid.
Gumersindo Ruiz Bravo de Mansilla. Universidad de Málaga.
Moderador: Antonio Suárez Chamorro. Diputación Provincial de Málaga.
Visita guiada al Centro de Arte Contemporáneo.
19.30 20.30 *Visita guiada a pie al Centro Histórico de Málaga.*
20.30 - 21.30 *Tiempo libre*
21.30 *Clausura y cena.*
Hotel Málaga Palacio.
Sábado 25 de octubre de 2014
Pendiente Hora *Programa Social (por determinar).*



Fecha De Publicación: 23/10/2014

Categorías: portada

Inaugurado el XXVIII Congreso Internacional de Economía Aplicada ASEPEL

Más de 120 profesionales se reúnen en la Facultad de Ciencias Económicas actuación ante la crisis global

Universidad de Málaga en el XXVIII C... económica y los economistas ante los d... de la Facultad de Económicas, presidido... acto inaugural estuvieron también pres... Congreso; Martín Sevilla, presidente d... Facultad de Ciencias Económicas de la U...

Pablo Podad... soluciones ... "Debemos ... están dan... alumbrar ... propuest...

Manue... siemp... para ... inau... en ... An... de ... c...

AULA MAGNA
ediciónDigital

Campus de Excelencia Interna...

Andalucía Madrid Deportes Entrevistas Opinión Eventos Bájate AM

Jueves 30 de Octubre del 2014

Económicas acogerá el XXVIII Congreso Internacional de Economía Aplicada en la UMA

CRÓNICA UNIVERSITARIA

Un centenar de economistas buscan salidas a la crisis en Málaga

CRÓNICA

Málaga. Más de 120 profesionales de Argentina, Brasil, Italia, Méjico, Portugal, Venezuela y de las principales facultades de Económicas de España se reunieron la pasada semana en la Facultad de Ciencias Económicas de Málaga en el vigésimo octavo Congreso Internacional de Economía Aplicada ASEPELT 2014 con el fin de analizar el papel de la ciencia económica y los economistas ante los desafíos de la sociedad.

El congreso se inauguró en el salón de grados, presidido por Antonio Vallecillo, director del Centro Internacional de Postgrado en representación de la rectora, junto a él estuvieron también presentes los profesores Pablo Podadera y Antonio García Lizana, como presidentes del Comité Organizador del Congreso; Martín Sevilla, presidente de AESEPELT; Carlos Conde, diputado provincial y Eugenio Luque, decano de la Facultad Económicas.

Podadera expuso en su intervención las líneas maestras de las sesiones científicas del Congreso. «Debemos preguntarnos ¿qué respuesta está dando la ciencia económica a esta nueva situación de crisis? ¿qué respuesta están dando los titulados que salen de las facultades de Economía?». «Este Congreso nos invita a hacer un balance de estos 50 años y a alumbrar nuevas pistas de reflexión y acción de cara al futuro».

Martín Sevilla animó a los congresistas a ahondar en las reflexiones que había propuesto el profesor Podadera y «fortalecer el papel de los economistas en la sociedad».

El congreso se articuló en torno a cuatro sesiones ordinarias de presentación de ponencias y comunicaciones en paralelo, dos sesiones en torno a dos figuras básicas de la economía moderna Lawrence Klein y Wassily Leontief y tres sesiones especiales monográficas. Antes de que el profesor Vallecillo inaugurara oficialmente el Congreso en nombre de la rectora, el decano Económicas, Eugenio Luque, agradeció a ASEPELT «la decisión de celebrar en Málaga este congreso coincidiendo con el 50.º aniversario de este título universitario en Málaga por la importancia que ha tenido para el desarrollo de la provincia, de Andalucía y de España».

Cuarta más antigua

«No debemos olvidar que la Facultad de Económicas de Málaga es la cuarta más antigua de España y que en este medio siglo han pasado por sus aulas en torno a 35.000 estudiantes, de los que 15.000 lograron obtener el título y han ejercido como economistas, colaborando en el desarrollo de la sociedad actual».

Jornada Estrategias Regionales para la Especialización Inteligente RIS3

El 31 de octubre de 2014 tuvo lugar, en el Salón de Actos del Rectorado, la Jornada RIS3: La nueva política europea de competitividad para el periodo 2014-2020.









Sábado 01.11.14
SUR

MÁLAGA 13

La UMA anima a aprovechar los nuevos programas de financiación Horizonte 2020

:: F. G.
MÁLAGA. La Universidad de Málaga se ha sumado a los nuevos programas de financiación europea de la investigación e innovación para el periodo 2014-2020, bautizado como Horizonte 2020. Y para ello se realizó ayer una sesión de trabajo en la que

DESQBRE FUNDACIÓN
PRESENTACIÓN DIRECTORIO AGENDA NOTICIAS

Jornada 'Estrategias Regionales para la Especialización Inteligente (Ris3)'

30/10/2014

El Salón de Actos del Rectorado de la UMA acoge el viernes 31 de ... regionales para la especialización inteligente (RIS3). La nueva ... 2020. Este evento está organizado dentro del marco del Campus ... colaboración de la Facultad de Economías de la UMA, y el ...

El acto de inauguración contará con la presencia de la rectora ... secretario general de Universidades de la Junta, Francisco ... Galán; y en representación de la Secretaría General de ... Martínez.

Centro: Salón de Actos del Rectorado
Lugar: Málaga
Fecha: 31 de Octubre
Horario: de 11:30 a 14:00 horas
Organiza: Campus de Excelencia
Colabora: Facultad de Econ...

RIS3 ANDALUCÍA
Estrategia de Innovación de Andalucía 2014-2020

El Director General de la Agencia IDEA presenta la Estrategia de Innovación de Andalucía en la Universidad de Málaga

El Director General de la Agencia de Innovación y Desarrollo de Andalucía presentó la RIS3 Andalucía el pasado día 31 de octubre en la jornada dedicada a Estrategias para la Especialización Inteligente, organizada por la Facultad de Ciencias Económicas y Empresariales de la Universidad de Málaga.

A través de las diferentes ponencias se puso de manifiesto la importancia de estas Estrategias en el marco de la política regional y de Cohesión de la UE para el periodo 2014-2020, así como su vinculación directa con la definición y selección de las inversiones que se realizarán en estos próximos años, de manera particular las financiadas con cargo a fondos estructurales.

La presentación de la Estrategia de Innovación de Andalucía tuvo lugar, tras la inauguración del encuentro por la Rectora de la Universidad de Málaga, y la intervención del Secretario General de Universidades, Investigación y Tecnología de la Junta de Andalucía.

A continuación el representante de la Secretaría General de Universidades, Ministerio de Educación, Cultura y Deporte, desarrolló una ponencia en torno a la RIS3 y el Programa de Campus de Excelencia Internacional.

La segunda parte de la Jornada estuvo centrada en las relaciones de las RIS3 con la economía creativa como estrategia de las ciudades. El desarrollo de esta cuestión se realizó en el marco de una Mesa Redonda moderada por el Decano de la Facultad de Ciencias Económicas y Empresariales, que contó con la participación de la Fundación CIEDES, como arquitecta del Plan Estratégico de Málaga, representantes del Área de Promoción Económica y Ocupación del Ayuntamiento de L'Hospitalet de Llobregat, y expertos en RIS3 que han desarrollado esta Estrategia a nivel local en municipios como Bilbao, Cuidad y algunos territorios en Extremadura. Las Universidades andaluzas han participado de manera efectiva en el proceso de elaboración de la estrategia de especialización inteligente andaluza, y su contribución se ha extendido hasta el diseño de la misma y la definición de prioridades.

A partir de ahora tienen un papel importante que jugar en la aplicación de la Estrategia y en la implementación de las políticas de innovación, que les corresponde fundamentalmente por ser actores principales a nivel regional en la generación de conocimiento, y por la capacidad que poseen para actuar como facilitadoras en la creación de redes y alianzas entre los diferentes actores de la innovación.

Un a... carte...

La obra reproduce... portada del supleme... de un periódico fran... de izquierdas que el malagueño ilustró en el año 58

:: IRENE QUIRANTE
MÁLAGA. Picasso pondrá rostro a la próxima edición del Carnaval de Málaga con un cartel que reproduce la ilustración de un arlequín que el genial pintor diseñó para la portada de un periódico francés en 1948. El Salón de los Espejos del Ayuntamiento fue el escenario que acogió anoche la presentación del Carnaval de Málaga 2015, que conmemorará el 35 aniversario desde su recuperación tras la desaparición durante los años del franquismo. El acto, en el que participaron numerosas personalidades de la sociedad malagueña, estuvo presidido por el alcalde, Francisco de la Torre y el ... de Málaga lleva meses trabajando para conseguir sumar elementos novedosos que marquen la diferencia respecto a anteriores ediciones. Según desgranó Acejo, buscaban alcanzar la espectacularidad, y para ello han decidido finalmente recurrir a la pintura del artista malagueño más universal, Pablo Ruiz Picasso. En el cartel que anuncia el carnaval del próximo año se reproduce la portada del suplemento del periódico francés de izquierdas 'Le Patriote', en la que aparece un arle...

EN BREVE

Alumnos y profesores del Cánovas del Castillo, juntos en protesta por una agresión

:: SUR. Profesores y alumnos del IES Cánovas del Castillo, situado en El Ejido, se concentraron ayer a las puertas del centro docente en señal de protesta por las agresiones sufridas el lunes por una alumna del centro y por una profesora. Según explicó el director, Salvador Vera, los hechos sucedieron a la hora del ... creo. Una antigua alumna, que ... tener mantenía una disputa con ... chica que sigue matriculada ... centro, entró en la hora del ... al instituto. Ya en el patio, ... gió a la alumna y le pegó en la ... Cuando una de las profesoras ... gada de vigilar a los alumnos ... a separarlas, también recibió ... das en las rodillas y esplinilla... rección del centro puso estos ... en conocimiento de la Policía Local.

...s para ...ios colegios ...a la Torre

...tamiento ha irr... ...os en la mejor de ...ador Allende y Fuen... ...uerto de la Torre. Los ...tados en ambos cen... ...tido en tareas de lim... ...ción y pintura. El im... ...s actuaciones y las re... ...e este verano en co... ...ito suponen una inver... ...000 euros.

Acto de Nombramiento de D. Jaime Gil Aluja como Doctor Honoris Causa

El 6 de noviembre de 2014 tuvo lugar el nombramiento como Doctor Honoris Causa de D. Jaime Gil Aluja. En el acto intervino el Decano, D. Eugenio J. Luque Domínguez, con la lectura de la propuesta de nombramiento de la Facultad. La Madrina, Dª Francisca Parra Guerrero, fue la encarga de leer la Laudatio.



UNIVERSIDAD DE MÁLAGA

SOLEMNE ACTO ACADÉMICO DE INVESTIDURA DEL

EXCMO. SR. D. JAIME GIL ALUJA

COMO DOCTOR "HONORIS CAUSA"

LA RECTORA

se complace en invitarle al solemne acto de investidura del

Excmo. Sr. D. Jaime Gil Aluja

como "Doctor Honoris Causa" por la Universidad de Málaga

6 de noviembre de 2014 a las 19:00 horas
Paraninfo de la Universidad de Málaga
Campus de El Ejido Málaga

Por motivos de protocolo quienes deseen asistir togados deberán confirmar su asistencia antes del día 28 de octubre al Decanato o Dirección de su centro.

Orden del Acto

1 Lectura de la propuesta de nombramiento de la Facultad de Ciencias Económicas y Empresariales por el Decano de la misma el Profesor Doctor D. Eugenio José Luque Domínguez, Profesor Titular del Departamento de Economía Aplicada (Matemáticas)

2 Lectura por el Secretario General de la Universidad de Málaga del acuerdo del Claustro de la misma por el que se concede nombramiento de Doctor Honoris Causa por la Universidad de Málaga al Excmo. Sr. D. Jaime Gil Aluja.

3 Laudatio y petición de la Madrina, la Profesora Doctora Dª. Francisca Parra Guerrero, Catedrática de Comercialización e Investigación de Mercados de la Universidad de Málaga.

4 Investidura del Nuevo Doctor Honoris Causa.

5 Discurso del Nuevo Doctor Honoris Causa D. Jaime Gil Aluja.

6 Bienvenida al Claustro de Doctores por parte de la Rectora Magnífica.

7 Clausura del Acto.






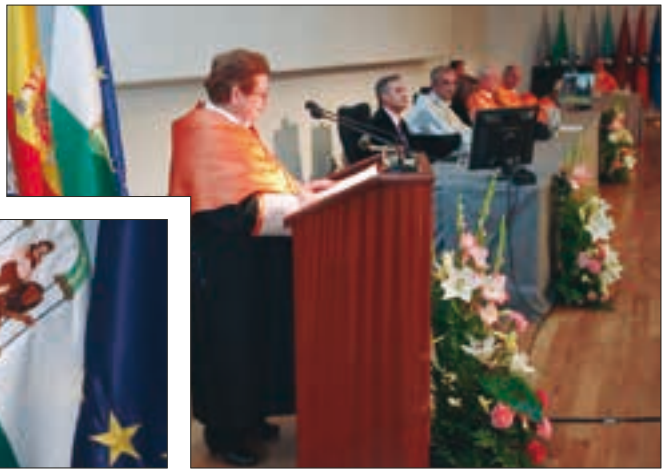



[Ldmedios] Nota honoris, discursos y foto

jueves, 06 noviembre 2014, 21:14, por Universidad de Málaga (UMA)

NOTA DE PRENSA

JAIME GIL ALUJA, ECONOMISTA AUTOR DE LA TEORÍA DE LA INCERTIDUMBRE, NUEVO DOCTOR HONORIS CAUSA POR LA UNIVERSIDAD DE MÁLAGA

Jaime Gil Aluja, presidente de la Real Acader
Financieras y considerado el principal iniciad
incertidumbre por el desarrollo de las lógicas multi
de gestión, ha sido nombrado hoy doctor honor
Málaga, en un acto celebrado en el Paraninfo.

Amadrinado por la catedrática de Comercializ
homenajeado

SUR

11 Noviembre, 2014

CRÓNICA UNIVERSITARIA

El economista Gil Aluja, nuevo doctor honoris causa de la UMA

mia de las Ciencias Económicas y
en la existencia de «una o varias Europas»



VIERNES, 7 DE NOVIEMBRE DE 2014

Málaga

Jaime Gil Aluja, doctor honoris causa de la UMA



JAIME GIL ALUJA, presidente de la Real Academia de Cien
iniciador de la nueva teoría de la incertidumbre por el desarr
gestión, fue nombrado ayer doctor honoris causa por la Uni
Aluja fue amadrinado por la catedrática de Comercialización

MÁLAGA

La lógica borrosa dibuja 18 territorios en Europa

Jaime Gil Aluja, honoris causa de la UMA y precursor de la lógica borrosa, reivindica el análisis científico de los diferentes europas



AND-ECONOMÍA UNIVERSIDAD

El economista Jaime Gil, doctor honoris causa por la Universidad de Málaga

08/11/2014 - 20:07 Noticias EFE

El presidente de la Real Academia de Ciencias Económicas y Financieras de España, Jaime Gil Aluja, ha sido investido hoy doctor honoris causa por la Universidad de Málaga, reconocimiento que se suma al gran número de distinciones científicas nacionales e internacionales que ya posee.

Es considerado el padre de la nueva teoría de la incertidumbre por el desarrollo de las lógicas multivalentes en el ámbito económico y de gestión, según ha destacado la Universidad malagueña, académico de doce academias científicas y doctor honoris causa por veintiséis universidades de cuatro continentes.

malagahoy.es

MÁLAGA

La lógica borrosa dibuja 18 territorios en Europa

Jaime Gil Aluja, honoris causa de la UMA y precursor de la lógica borrosa, reivindica el análisis científico de las diferentes europas

E. P. MÁLAGA | ACTUALIZADO 07.11.2014 - 01:00

¿Una Europa? ¿Dos europas? ¿Varias? Jaime Gil Aluja, profesor emérito de la Universidad de Barcelona y precursor de la teoría de lógica borrosa, lamentó ayer en su discurso de investidura como honoris causa de la Universidad de Málaga que la "investigación científica" haya evitado entrar en analizar Europa y sus diferentes territorios con más rigor del que merece una tertulia de café.

Experto en el desarrollo de lógicas multivalentes en economía, según los casos tanto una afirmación como la contraria pueden ser ciertas dependiendo del punto de vista, defendió la necesidad de abordar el análisis territorial de



La rectora impone el birrete de doctor honoris causa a Jaime Gil Aluja.



El economista Gil Aluja, autor de la teoría de la incertidumbre, nuevo honoris causa de la UMA

El presidente de la Real Academia de Ciencias Económicas y Financieras dedica su discurso al problema de la existencia de «una o varias Europas»

ABCdesevilla | AGENCIAS

ACTUALIDAD OPINIÓN DEPORTES CULTURA ESTILO TV MULTIMEDIA BLOGS COMUNIDAD ARCHIVO SERVICIOS

España Internacional Economía Sociedad Local Ciencia Tecnología Motor y Redes

Noticias agencias

El economista Jaime Gil, doctor honoris causa por la Universidad de Málaga

06-11-2014 / 20:10 h EFE

El presidente de la Real Academia de Ciencias Ec... Financieras de España, Jaime Gil Aluja, ha sido in... honoris causa por la Universidad de Málaga, reco... suma al gran número de distinciones científicas ta... internacionales que ya posee.

La Opinión DE MÁLAGA

Jaime Gil, doctor honoris causa por la Universidad de Málaga



Jaime Gil, doctor honoris causa por la Universidad de Málaga

Andrés...

UNIVERSIDAD

El economista Gil Aluja, autor de la teoría de la incertidumbre, nuevo honoris causa de la UMA

El presidente de la Real Academia de Ciencias Económicas y Financieras dedica su discurso al problema de la existencia de «una o varias Europas»



...ón al debate sobre la existencia de una o varias ...s y económicas de la Unión Europea deben hacer frente a ...em a todos los países europeos.

«En unos cuantos escenarios no hacemos absolutamente nada. Con ellos hacemos todos. La frase de Ortega, dicha ayer por la rectora de la Universidad de Málaga, Adelaida de la Calle, estalla en pleno vigor hace cincuenta años, cuando España empezaba a caminar hacia la modernidad y la Facultad de Económicas de Málaga daba también sus primeros pasos. Pero también es perfectamente aplicable ahora, en el complejo de salida de la peor crisis que ha vivido el país y en el umbral de un nuevo ciclo que, si se fundara que definir con una palabra, sería incertidumbre, justamente ese es el terreno que domina el nuevo doctor honoris causa de la UMA, Jaime Gil Aluja, presidente de la Real Academia de Ciencias Económicas y Financieras y considerado el principal iniciador de la nueva teoría de la incertidumbre por el desarrollo de las lógicas multivalentes en el ámbito económico y de gestión. Ayer el catedrático jubilado de la Universidad de Barcelona, todo un referente internacional de las ciencias económicas, recibió este título en un solemne acto celebrado en el Paraninfo.



Celebrado en la Facultad durante los días 6 a 8 de noviembre de 2014, contó con las intervenciones de los Sociólogos D. Juan Díez Nicolas, de la Universidad Complutense de Madrid, y D. Lluís Flaquer, de la Universidad Autónoma de Barcelona, en los actos de apertura y clausura, respectivamente.



Viernes 07.11.14
SUR

«Si no hubiera 'cocina' las barbaridades que dirían las encuestas serían tremendas»

Juan Díez Nicolás Catedrático de Sociología y fundador del CIS



ANTONIO M. ROMERO
amromero@diariosur.es

Sobre Podemos afirma: «No los considero unos frikis, sino unos políticos que lo han sabido hacer muy bien y no reconocerlo es una tontería»

MÁLAGA. El fundador y primer director del Centro de Investigaciones Sociológicas (CIS), Juan Díez Nicolás, de 76 años, impartió ayer la conferencia inaugural del VII Congreso Andaluz de Sociología que se celebra hasta mañana, sábado, en la Facultad de Económicas de Málaga, donde [illegible] y 1975.

que no pueden controlar. No puedo decir nada de ellos porque son grandes profesionales. En el CIS hay gente de todos los colores, se encuentra gente de derechas y de izquierdas, si se manipulara algo se sabría inmediatamente. No he oído nunca a alguien del CIS decir que ha pasado esto o lo otro, lo dicen los medios de comunicación porque piensan en grandes conspiraciones.

El miércoles se conocía la encuesta del CIS que ha provocado un terremoto político ¿cómo la analiza?

–El auge de Podemos no es ni más ni menos que el cabreo generalizado que hay en el país hacia todos los partidos políticos. ¿Por qué? Fundamentalmente por la corrupción. ¿La crisis económica ha ayudado? Sí, indudablemente el que está en el paro o le han bajado el sueldo está cabreado. Podemos lo ha hecho muy bien, la mayoría de sus líderes son de mi facultad en la Complutense y los conozco a casi todos.

Hay quien dice que Iglesias es un político muy preparado y que ha estudiado muy bien a la gente a la que quiere llegar.

–Sí, pero también hay que tener en cuenta que ha tenido una oportunidad de oro que no la tiene nadie, que es la televisión. Ha estado en todos los programas de televisión,

Ciclo de Cine-Fórum Económico 50 Aniversario

Con la colaboración de la asociación cultural Guadalcine, el “Ciclo de Cine-Fórum Económico 50 Aniversario” se inició, el 12 de noviembre de 2014, con la proyección de la película “El Capital”.



10 CRÓNICA UNIVERSITARIA

Martes 3.03.15 SUR

AGENDA

Segunda sesión del Ciclo de Cine-Fórum en Económicas

Facultad de Económicas. En el campus de El Ejido.
El 3 de marzo 2015

La Facultad de Ciencias Económicas y Empresariales cur
ple 50 años y para conmemorar tal efeméride, el ce
lleva organizando una serie de actividades destin
los alumnos, entre las que se encuentran las e
nes audiovisuales. Por eso, el próximo 3 de m
cia la segunda sesión del «Ciclo de Cine-Fór
co 50 aniversario» con la proyección de
cursos Humanos» del director francés
film narra la contratación de un jove
pasante en el departamento de re
obligado a una reducción drást

CRÓNICA UNIVERSITARIA

Martes 10.11.14 SUR

Económicas celebra un ciclo de cineforum este curso

M. MORILLA

MÁLAGA. La Facultad de Económicas acoge el 'Ciclo de Cine-Fórum Económico 50 aniversario', creado con la colaboración de la asociación cultural Guadalcine. Esta es una de las actividades que se enmarcan dentro de la programación por los 50 años del Centro y que se extenderá durante todo el curso. La primera sesión del Ciclo tuvo lugar el 12 de noviembre con la emisión de la película 'El capital' a las 18.30 horas en el Salón de Grados.

Para la próxima emisión habrá que esperar hasta el año nuevo. 'Recursos humanos', de Laurent Cantet, será la película que se emitirá en el Ciclo a partir de 2015. Cuando acaben los exámenes del primer cuatrimestre, los alumnos podrán disfrutar de la historia de un joven que es contratado en el departamento de Recursos Humanos de una fábrica. En la tercera sesión se proyectará la película 'Bowling for Columbine', de Michael Moore, un famoso documental que aborda la cuestión de la violencia en América. La cuarta y última proyección está todavía por confirmar.

El 17 de noviembre de 2014, en el Salón de Grados, tuvo lugar la presentación del Ciclo de Conferencias "50 años de Economía y Sociedad".







Presentación de la plataforma Espacio Joven Uni y Guía de la Empleabilidad

El 17 de noviembre de 2014, en el Salón de Grados, se inició el Ciclo de Conferencias "50 años de Economía y Sociedad", con la presentación por parte de Unicaja Banco de su nueva plataforma Espacio Joven Uni y la Guía de la Empleabilidad.



















Director: Manuel Romero Lunes, 17 noviembre 2014 | Suscríbete al BOLETÍN | RSS

LA VOZ LIBRE

PORTADA | ACTUALIDAD | CONFLICTO | MEDIOS | OPI-BLOGS | CULTURA

A TRAVÉS DE LA PLATAFORMA ESPACIO JOVEN UNI

Unicaja pone en marcha nuevas herramientas y recursos para mejorar la empleabilidad de los jóvenes

Europa Press
lunes, 17 de noviembre de 2014, 16:42

Incluye una guía, una aplicación, un informe sobre el mercado laboral y concursos, entre otros

MÁLAGA, 17 (EUROPA PRESS)

Unicaja Banco ha presentado este lunes las nuevas herramientas y los recursos útiles de su plataforma para jóvenes, Espacio Joven Uni, dirigidas a facilitar la búsqueda de empleo y el emprendimiento. Están disponibles en Internet a través de www.espaciojovenuni.com, construida con la colaboración activa de estos jóvenes.

Así, incluyen la 'Guía de la Empleabilidad', que aglutina más de 1.000 recursos de instituciones y empresa que llevan a cabo actuaciones que fomentan el empleo joven y el emprendimiento; una aplicación para orientar en la búsqueda de empleo, actuaciones para la realización de un videocurriculum creativo, o el nuevo informe de análisis sobre la juventud y el empleo, entre otros recursos.

Estas nuevas herramientas para "mejorar la empleabilidad y el espíritu emprendedor" han sido presentadas este lunes en la Facultad de Ciencias Económicas y Empresariales de la Universidad de Málaga por parte del director corporativo de Desarrollo Estratégico y Marketing de Unicaja Banco, Oscar García, el decano de esta facultad, Eugenio Luque y por Sebastián Morales, director territorial de Málaga capital de Unicaja Banco, ante las principales instituciones y empresas que llevan a cabo estrategias de emprendimiento y empleo joven en Málaga.

La plataforma Espacio Joven Uni tiene entre sus objetivos principales promover el empleo, el emprendimiento, la formación, la innovación, la interactividad y el talento, y ofrece, asimismo, ventajas exclusivas para los jóvenes a través de actuaciones de colaboración institucional y empresarial que favorezcan el desarrollo social y económico, han precisado.

Las nuevas herramientas y recursos útiles que están disponibles en la plataforma Espacio Joven Uni, "son fruto de la colaboración activa y de la escucha de las demandas de los jóvenes desde que se lanzó la propia plataforma, en su fase inicial, el pasado abril".

Asimismo, se incluyen nuevas herramientas de participación para los usuarios de Espacio Joven Uni, como es un concurso de arte e innovación, en la que los jóvenes deberán interpretar un obra de la Colección Unicaja Pintores Siglo XIX. El ganador obtendrá 2.000 euros y el desarrollo de su obra en realidad aumentada.

La Hermosa

Gente

martes, 18 de noviembre de 2014 10:55 www.gentedigital.es

Unicaja pone en marcha nuevas herramientas y recursos para mejorar la empleabilidad de los jóvenes

Incluye una guía, una aplicación, un informe sobre el mercado laboral y concursos, entre otros

17/11/2014 - 16:30

Incluye una guía, una aplicación, un informe sobre el mercado laboral y concursos, entre otros

---

UNIVERSIDAD DE MÁLAGA
Campus de Excelencia Internacional

QUEJAS Y SUGERENCIAS
DIRECTORIO
CONTACTA

Language

UMA > SALA DE PRENSA > noticias > Oscar García presenta los recursos electrónicos de...

Noticias de la UMA
Buzón de noticias
Sala de Prensa Virtual

OSCAR GARCÍA PRESENTA LOS RECURSOS ELECTRÓNICOS DE... > <

COMPARTIR

Generar RSS de la sección

Fecha De Publicación: 17/11/2014

Oscar García presenta los recursos electrónicos de Unicaja para la empleabilidad de jóvenes

La charla se inscribe en el ciclo "50 años de economía y sociedad"

Óscar García Obra, director corporativo de Desarrollo Estratégico y Marketing de Unicaja
a plataforma para jóvenes de Unicaja Banco, Espacio
ntas útiles dirigidas a mejorar la empleabilidad y el
rencia del ciclo "50 años de economía y sociedad",
aniversario de la Facultad de Económicas de Málaga

ue, decano de la Facultad de Ciencias Económicas y
un abarrotado salón de grados de la Facultad y ha
án Morales, director Territorial de de Málaga Capital
de la charla, Oscar García ha presentado las nuevas
su plataforma para jóvenes.

aforma, construida con la colaboración activa de los
pleabilidad', que aglutina más de 1.000 recursos de
cabo actuaciones que fomentan el empleo joven y el
ra orientar en la búsqueda de empleo, actuaciones
ulum creativo, o el nuevo informe de análisis sobre la
cursos

ós Óscar García, tiene entre sus objetivos principales
iento, la formación, la innovación, la interactividad y
ntajes exclusivas para los jóvenes a través de
onal y empresarial que favorezcan el desarrollo social

---

elEconomista.es

¡Calcula tu Seguro de Coche en tan sólo 3 minutos!

Economía.- Unicaja pone en marcha nuevas herramientas y recursos para mejorar la empleabilidad de los jóvenes

Más noticias sobre:

- Economía
- Málaga
- Internet
- Empresas
- Unicaja
- Demandas

Incluye una guía, una aplicación, un informe sobre el mercado laboral y concursos, entre otros

MÁLAGA, 17 (EUROPA PRESS)

Unicaja Banco ha presentado este lunes las nuevas herramientas y los recursos útiles de su plataforma para jóvenes, Espacio Joven Uni, dirigidas a facilitar la búsqueda de empleo y el emprendimiento. Están disponibles en Internet a través de www.espaciojovenuni.com, construida con la colaboración activa de estos jóvenes.

Así, incluyen la 'Guía de la Empleabilidad', que aglutina más de 1.000 recursos de instituciones y empresa que llevan a cabo actuaciones que fomentan el empleo joven y el emprendimiento; una aplicación para orientar en la búsqueda de empleo, actuaciones para la realización de un videocurriculum creativo, o el nuevo informe de análisis sobre la juventud y el empleo, entre otros recursos.

Estas nuevas herramientas para "mejorar la empleabilidad y el espíritu emprendedor" han sido presentadas este lunes en la Facultad de Ciencias Económicas y Empresariales de la Universidad de Málaga por parte del director corporativo de Desarrollo Estratégico y Marketing de Unicaja Banco, Oscar García, el decano de esta facultad, Eugenio Luque y por Sebastián Morales, director territorial de Málaga capital de Unicaja Banco, ante las principales instituciones y empresas que llevan a cabo estrategias de emprendimiento y empleo joven en Málaga.

La plataforma Espacio Joven Uni tiene entre sus objetivos principales promover el empleo, el emprendimiento, la formación, la innovación, la interactividad y el talento, y ofrece, asimismo, ventajas exclusivas para los jóvenes a través de actuaciones de colaboración institucional y empresarial que favorezcan el desarrollo social y económico, han precisado.

Las nuevas herramientas y recursos útiles que están disponibles en la plataforma Espacio Joven Uni, "son fruto de la colaboración activa y de la escucha de las demandas de los jóvenes desde que se lanzó la propia plataforma, en su fase inicial, el pasado abril".

Asimismo, se incluyen nuevas herramientas de participación para los usuarios de Espacio Joven Uni, como es un concurso de arte e innovación, en la que los jóvenes deberán interpretar un obra de la Colección Unicaja Pintores Siglo XIX. El ganador obtendrá 2.000 euros y el desarrollo de su obra en realidad aumentada.



europa press

economia / Finanzas

Unicaja pone en marcha nuevas herramientas y recursos para mejorar la empleabilidad de los jóvenes

malagahoy.es

MÁLAGA

Unicaja crea un portal para promover el empleo entre los jóvenes

La entidad presentó ayer Espacio Joven Uni, una plataforma que ayuda a hacer un videocurrículum y guía a los emprendedores

MÁLAGA

Unicaja crea un portal para promover el empleo entre los jóvenes

● La entidad presentó ayer Espacio Joven Uni, una plataforma que ayuda a hacer un videocurrículum y guía a los emprendedores

Unicaja pone en marcha nuevas herramientas y recursos para mejorar la empleabilidad de los jóvenes

Europa Press - Hace 5 horas

Incluye una guía, una aplicación, un informe sobre el mercado laboral y concursos, entre otros

MÁLAGA, 17 (EUROPA PRESS)

Unicaja Banco ha presentado este lunes las nuevas herramientas y los recursos útiles de su plataforma para jóvenes, Espacio Joven Uni, dirigidas a facilitar la búsqueda de empleo y el emprendimiento. Están disponibles en Internet a través de www.espaciojovenuni.com, construida con la colaboración activa de estos jóvenes.

Así, incluyen la 'Guía de la Empleabilidad', que aglutina más de 1.000 recursos de instituciones y empresa que llevan a cabo actuaciones que fomentan el empleo joven y el emprendimiento; una aplicación para orientar en a búsqueda de empleo, actuaciones para la realización de un videocurrículum creativo, o el nuevo informe de análisis sobre la juventud y el empleo, entre otros recursos.

Estas nuevas herramientas para "mejorar la empleabilidad y el espíritu emprendedor" han sido presentadas este lunes en la Facultad de Ciencias Económicas y Empresariales de la Universidad de Málaga por parte del director corporativo de Desarrollo Estratégico y Marketing de Unicaja Banco, Óscar García, el decano de esta facultad, Eugenio Luque y por Sebastián Morales, director territorial de Málaga capital de Unicaja Banco, ante las principales instituciones y empresas que llevan a cabo estrategias de emprendimiento y empleo joven en Málaga.

La plataforma Espacio Joven Uni tiene entre sus objetivos principales promover el empleo, el emprendimiento, la formación, la innovación, la interactividad y el talento, y ofrece, asimismo, ventajas exclusivas para los jóvenes a través de actuaciones de colaboración institucional y empresarial que favorecen el desarrollo social y económico, han precisado.

Las nuevas herramientas y recursos útiles que están disponibles en la plataforma Espacio Joven Uni, "son fruto de la colaboración activa y de la escucha de las demandas de los jóvenes desde que se lanzó la propia plataforma, en su fase inicial, el pasado abril".

Asimismo, se incluyen nuevas herramientas de participación para los usuarios de Espacio Joven Uni, como es un concurso de arte e innovación, en la que los jóvenes deberán interpretar un obra de la Colección Unicaja Pintores Siglo XIX. El ganador obtendrá 2.000 euros y el desarrollo de su obra en realidad aumentada.

Presentación del Cartel del 50 Aniversario en los autobuses urbanos de Málaga



El 19 de noviembre de 2014, tuvo lugar la presentación del cartel conmemorativo del 50 Aniversario que, la Empresa Municipal de Transportes de Málaga (EMT), publicitó en el exterior e interior de los autobuses de línea de Málaga capital. Al acto, que tuvo lugar en la puerta del Edificio del Rectorado, asistieron la Rectora, Dª Adelaida de la Calle, el Concejal de movilidad, D. Raúl López, el Director de la EMT, D. Miguel Ruiz, el Decano de la Facultad, D. Eugenio Luque y el creador del cartel, D. Antonio Suárez Chamorro.



AULA MAGNA

MÁSTER PROPIO UNIVERSITARIO EN

Los autobuses urbanos llevarán la publicidad del 50 aniversario de la Facultad de Económicas



PERIÓDICO DIGITAL DE MÁLAGA

» Universidad

Autobuses urbanos llevarán publicidad del cartel conmemorativo del 50 aniversario de Ecónomicas

19 de Noviembre de 2014 17:49h

MÁLAGA CAPITAL

El medio siglo de la Facultad de Económicas rueda con los autobuses de la EMT



UNIVERSIDAD DE MÁLAGA

Campus de Excelencia Internacional

QUEJAS Y SUGERENCIAS
DIRECTORIO
CONTACTA

Language

LA DE PRENSA > noticias > Autobuses urbanos llevarán publicidad del 50 Anive...

de la UMA
noticias
Prensa Virtual
Oficial

AUTOBUSES URBANOS LLEVARÁN PUBLICIDAD DEL 50 ANIVE... >>

COMPARTIR

Fecha De Publicación: 19/11/2014

Categorías: portada



Autobuses urbanos llevarán publicidad del 50 Aniversario de Económicas

La iniciativa tiene como objetivo acercar la Universidad a la sociedad malagueña

Transportes de Málaga (EMT), publicitará el 50 aniversario de la

MÁLAGA Jueves 20.11.14 SUR

El medio siglo de Económicas llega a los autobuses de la EMT

:: F. G.

MÁLAGA. Cincuenta autobuses de la Empresa Municipal de Transportes de Málaga (EMT), mostrarán carteles conmemorativos del

4 CRÓNICA UNIVERSITARIA

Martes 25.11.14 SUR



ECONÓMICAS SE SUBE AL BUS PARA ENSEÑAR SUS 50 AÑOS EN MÁLAGA

Desde el pasado 19 de noviembre, 60 au
bicitan el 50.º aniversario de la Facultad
ción exterior e interior del cartel conmem
acudieron la rectora de la UMA, Adelaida
Movilidad, Raúl López, y el decano de Ec

La Opinión DE MÁLAGA

Málaga | Actualidad | Deportes | Turismo | Economía | Opinión | Ocio | Vida y Estilo

Málaga | Municipios | Marbella | Costa del Sol Occidental | Axarquía | Fuengirola | Semana Santa

El tatuador Leo Millares responde a tus preguntas en breve. Envía la tuya

La Opinión de Málaga > Málaga

Medio siglo de la Facultad de Económicas y Empresariales

La rectora de la Universidad de Málaga, Adelaida de la Calle; el concejal de Movilidad del Ayuntamiento, Raúl López y el decano de Económicas, Eugenio Luque, presentaron ayer delante del Rectorado de la Universidad el cartel del 50 aniversario de la Facultad de Económicas y Empresariales de Málaga, que se anunciará en los autobuses de la EMT.



Medio siglo de la Facultad de Económicas y Empresariales
Patricia Ramero

Presentación de la Plataforma online de Análisis de los Datos de Investigación Social del CIS

Dentro del Ciclo de Conferencias "50 años de Economía y Sociedad", el Centro de Investigaciones Sociológicas presentó, el 20 de noviembre de 2014, su nueva Plataforma de Análisis de los Datos de Investigación Social. Los intervinientes fueron el Presidente, D. Félix Requena Santos, y D. Óscar Martínez de la Torre, Director del Departamento de Banco de Datos.



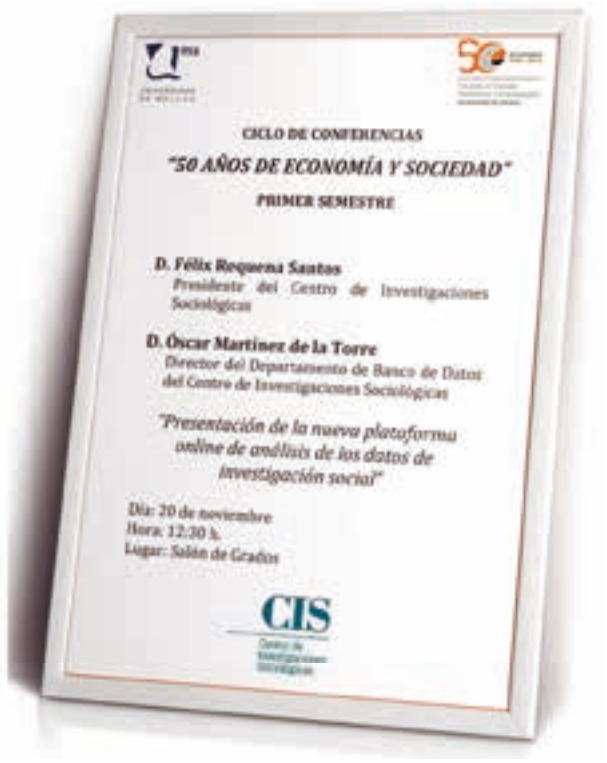





El 20 de noviembre, el Subdirector General de Triodos Bank y Vicepresidente de la Fundación Triodos, D. Joan Antoni Melé, impartió una conferencia incluida dentro del Ciclo "50 años de Economía y Sociedad".




10 CRÓNICA UNIVERSITARIA Martes 18.11.14 SUR

AGENDA

CONVOCATORIAS

Ciclo de Conferencias '50 años de Economía y Sociedad'

Con motivo de su 50 aniversario, la Facultad de Económicas celebra durante noviembre y diciembre un ciclo de conferencias con profesionales del mundo de la economía. Las próximas serán impartidas el jueves por Félix Requena, presidente del CIS, a las 12.30 horas en el Salón de Grados. Y el mismo día, Joan Antonio Melé, subdirector de Triodos Bank, a las 18.30 horas en el Paraninfo.



La Facultad, “Colegiado de Honor” por el Ilustre Colegio de Economistas de Málaga

El Ilustre Colegio de Economistas de Málaga acordó, en sesión de Junta de Gobierno de 29 de julio de 2014, nombrar a la Facultad "Colegiado de Honor", con motivo del 50 aniversario de su creación, en reconocimiento a su brillante historia y su contribución al desarrollo económico y social de nuestra provincia. Dicha distinción tuvo lugar durante el transcurso de la cena anual de colegiados el 21 de noviembre de 2014.








economistas


economistas

CENA ANUAL DE COLEGIADOS 2014





Domingo 30.11.14
SUR

MÁLAGA M 27

HORIZONTES CERCANOS

Dimas 'debuta' e...

El nuevo presidente de El...
Manuel Moreno se...

LUIS GÓMEZ

CRÓNICA UNIVERSITARIA

Económicas, nuevo Colegiado de Honor

CRÓNICA

El pasado viernes 21 de noviembre la Facultad de Ciencias Económicas y Empresariales de la Universidad de Málaga fue nombrada ... Colegiado de Honor. El Ilustre Colegio de Economistas de la capital fue el encargado de otorgar el título con motivo del 50 ... de su creación y en reconocimiento a su brillante historia. El acto tuvo lugar durante el transcurso de la cena anual de los ... El Realengo. Este nombramiento supone un acto más para dar mayor difusión al 50 aniversario de la Facultad. ... años es mucho tiempo y merece la pena celebrarlo», comenta Eugenio Luque, decano de la Facultad. ... en Málaga cuando ni siquiera la Universidad de la ciudad estaba constituida. Asimismo, ... y la cuarta de España. Por ello, el centro ha programado un conjunto de actividades ... dentro de la Facultad, pero con el mismo objetivo: conmemorar su 50

2 | CRÓNICA UNIVERSITARIA

Martes 25.11.14
SUR

Económicas, nuevo Colegiado de Honor

ACTUALIDAD

:: **CRÓNICA.** El pasado viernes 21 de noviembre la Facultad de Ciencias Económicas y Empresariales de la Universidad de Málaga fue nombrada como Colegiado de Honor. El Ilustre Colegio de Economistas de la capital fue el encargado de otorgar el título con motivo del 50 aniversario de su creación y en reconocimiento a su brillante historia. El acto tuvo lugar durante el transcurso de la cena anual de los colegiados en la Finca El Realengo. Este nombramiento supone un acto más para dar mayor difusión al 50 aniversario de la Facultad. «En el caso de Económicas 50 años es mucho tiempo y merece la pena celebrarlo», comenta Eugenio Luque, decano de la Facultad. Este centro fue el primero que se creó en Málaga cuando ni siquiera la Universidad de la ciudad estaba constituida. Asimismo, también es la primera Facultad de toda Andalucía y la cuarta de España. Por ello, el centro ha programado un conjunto de actividades que se desarrollarán durante todo el año tanto fuera como dentro de la Facultad, pero con el mismo objetivo: conmemorar su 50 aniversario.

...ACIÓN

...economistas distin...

...derecha, SUR

...nte, con no ...ha recom... ...cocomis... ...ez, fun... ...ante despacho ...que hoy precisamente ...a su hijo. Francisco Trujillo siempre fue un puntal importante en el **Colegio de Economistas de Málaga**, ya que perteneció a las juntas de gobierno presididas por **José María Requena**, **Juan Campos** y **Juan Manuel Molina**, y formó parte del **REA** (Registro Español de Auditores). El actual presidente del **Colegio de Economistas**, **Manuel Robles**, glosó su figura y le impuso la máxima distinción colegial, que Trujillo recibió emocionado.

En el mismo acto hubo distinciones para el decano de la **Facultad de Económicas** por el 50º aniversario de la misma, y para el ex presidente del colegio, **Daniel Pastor**, impulsor de una fundación para ayudar a encontrar salida laboral a los jóvenes estudiantes de la especialidad.

FELIPE VI Y ESESA

El **Rey Felipe VI** ha aceptado la Presidencia de honor de los actos conmemorativos del 25 aniversario de la **Escuela Superior de Estudios de la Empresa** (ESESA) que se celebrarán a lo largo del presente curso académico, atendiendo a la petición que hiciera en su día el presidente de la misma, **Antonio Pedraza**.

Los actos conmemorativos de este 25 aniversario comenzaron en septiembre y han continuado a lo largo del trimestre con debates, conferencias y encuentros con prestigiosos ponentes, tienen una nueva cita el próximo miércoles 3 en la tercera edición de **'Con ojos de Mujer'**, que en esta ocasión versará sobre marketing y comunicación. En el acto se hará una distinción y reconocimiento a la rectora de la **Universidad de Málaga**, **Adelaida de la Calle**. El acto oficial de la conmemoración será en el mes de marzo, con la intervención del ministro de Hacienda, **Cristóbal Montoro**. Por la escuela de negocios malagueña han pasado en estos 25 años de vida más de 9.000 alumnos.

Y nos vamos, ya con las luces de **Navidad**, que el tiempo no para. Que todos ustedes sean felices y yo que lo vea.

personalmente a los comensales en ambos días. Ya en sí todo un personaje (excelente conversador, amante de las tertulias y gran afi-

Rotary Club de Málaga, en un acto que contó con la asistencia de más de 100 personas (la recaudación fue donada, precisamente, a la referida Fundación Luis Olivares) y que se celebró en el Hotel

distintos campos profesionales los tres galardonados, «que están dejando por una cosa u otra una clara huella en la vida económica, cultural y social de Málaga».

Conferencia Española de Decanos de Economía y Empresa (CONFEDE)

Los días 27 y 28 de noviembre de 2014, la Facultad, con motivo de su aniversario, acogió la Conferencia de Decanos de Facultades de Economía y Empresa de España (CONFEDE). Al acto inaugural asistieron la Rectora, Dª Adelaida de la Calle, el Alcalde, D. Francisco de la Torre, el Presidente de la Diputación, D. Elías Bendodo, la Presidenta de CONFEDE y Decana de la Universidad Autónoma de Madrid, Dª Ana Mª López, y D. Eugenio J. Luque, Decano de la Facultad de Ciencias Económicas y Empresariales. Intervinieron como ponentes, entre otros, D. Rafael Van Grieken, Director de la Agencia Nacional de Evaluación de la Calidad y Acreditación (ANECA) y D. Jorge Sáinz, Director General de Política Universitaria del Ministerio de Educación, Cultura y Deporte.














UNIVERSIDAD DE MALAGA


CONFEDE
Málaga, 27 y 28 de Noviembre de 2014

AULA MAGNA
edición digital

XII Máster INFTEL

Miércoles 17 de Diciembre del 2014

A partir de enero las universidades podrán elegir si adscribirse al cambio de grados a 3 años



MÁLAGAHOY | Viernes 28 de Noviembre de 2014 | 13

MÁLAGA



Reunión de los decanos de Economía en Málaga

El Rectorado de la Universidad de Málaga acogió ayer

2 | CRÓNICA UNIVERSITARIA

La reducción del grado a tres años plantea dudas en Económicas

MELANIE STÖBER

MÁLAGA. La posibilidad que propone el Ministerio de Educación de rebajar los estudios de grados a tres años supone un auténtico quebradero de cabeza para los decanos de Economía y Empresa. Así lo manifestaron durante la 11ª Conferencia Española de Decanos de Economía y Empresa (Confede) que se desarrolla, con más de cien asistentes, el jueves y viernes en Málaga. El objetivo de esta reunión, que se celebró dentro de los actos por el 50º aniversario de la facultad malagueña, es la valoración de gestión universitaria en el panorama universitario. Aseguran que varias instituciones académicas siguen saturadas con los cambios normativos que supone el proceso de implantación de Bolonia en el año 2010.

A juicio de Ana María Pérez, presidenta de Confede y decana de la Facultad de Ciencias Económicas y Empresariales de la Universidad Autónoma de Madrid, la propuesta es precipitada «Ahora mismo finalizando ahora mismo la adaptación al espacio europeo con el modelo de cuatro años. En cierto que la pulla se desvanecía de la empresa de los primeros empleos, pero sería ahora un año de estudio a la carrera de Economía no plantea muchas dudas».

Para Eugenio Luque, de

Decanos de Económicas de toda España se sumaron al aniversario de la facultad malagueña

empleo su empleabilidad supera el 90%



Fecha De Publicación: 27/11/2014

Categorías: portada

La Conferencia de Decanos de Economía y Empresa se reúne en la UMA

La acreditación de los profesores, el diseño de dobles titulaciones o el futuro de la universidad española entre los temas de debate

Viernes 28.11.14
SUR | MÁLAGA | 13



De La Calle, entre los exrectores Smith y Díez de los Ríos. C. MORET

Aniversario en Económicas

36 | ACTUALIDAD UNIVERSITARIA · MÁLAGA | AULA MAGNA · De enero de 2014

En enero las universidades podrán elegir si cambian al modelo de grados a 3 años

Málaga acogió la Conferencia Española de Decanos de Economía Empresa (CONFEDE) donde se debatió sobre el futuro de educación superior en España



actualidad empresarial

p 20

La Facultad de Económicas acoge a los decanos españoles

Con motivo del 50 aniversario de la Facultad de Ciencias Económicas y Empresariales los días 27 y28 de noviembre se celebró en Málaga la Conferencia Española de Decanos de Facultades de Economía y Empresa (CONFEDE). La inauguración tuvo lugar jueves 27 de noviembre en el Rectorado.

La 'CONFEDE' está constituida por 71 Facultades (53 de Universidades públicas y 15 de instituciones privadas) que imparten contenidos de Economía y Empresa en el territorio nacional. Se reúne periódicamente y sus objetivos son: asesorar sobre cuestiones de interés general, favorecer la cooperación entre las Facultades de Economía y Empresa; adoptar acuerdos en las materias de competencia decanal y expresar la opinión colectiva en temas que afectan a las Facultades y los Decanatos.

Donación y exposición de la obra "Cadena de Montaje" de D. Eugenio Chicano



Desde el 1 de diciembre de 2014, en el Hall de la Facultad, se expone la obra "Cadena de montaje" que, el pintor y grabador malagueño, D. Eugenio Chicano, ha donado a nuestro Centro. Este mural de contenido social fue realizado en 1968, iniciando el artista, de esta forma, su relación con el llamado realismo social y con el realismo crítico. Al acto de presentación asistieron Dª Adelaida de la Calle, Rectora; Dª Mª Chantal Pérez, Vicerrectora de Extensión Universitaria; D. Javier Ramírez, Director del CTI y D. Eugenio J. Luque Domínguez, Decano de la Facultad.





La Opinión de Málaga
MARTES, 2 DE DICIEMBRE DE 2014

Eugenio Chicano «vive» en las paredes de la Facultad de Económicas

EL RANKING

Chicano dona un mural a la UMA

UN DATO: La Facultad de Económicas ha recibido la reproducción de un mural del artista Eugenio Chicano. El cuadro, que se encuentra en el pasillo de este centro universitario

Gente

martes, 2 de diciembre de 2014 | 09:39 | www.gentedigital.es

El pintor Eugenio Chicano dona a la facultad de económicas de Málaga el mural 'Cadena de montaje'

Martes 2 de Diciembre de 2014 · MÁLAGA HOY

54

Chicano dona un mural a Económicas

esRadio
91.4 FM Málaga

MARTES, 02 DICIEMBRE 2014

EL PINTOR EUGENIO CHICANO DONA A LA FACULTAD DE ECONÓMICAS DE MÁLAGA EL MURAL "CADENA DE MONTAJE"

El pasillo de la Facultad de Económicas de la Universidad de Málaga (UMA) cuenta desde este lunes con nuevo mural en sus paredes. Se trata de 'Cadena de Montaje', una obra de contenido social del pintor y grabador malagueño Eugenio Chicano.

2/12/2014 Europa Press - Málaga

El pintor Eugenio Chicano dona a la facultad de económicas de Málaga el mural 'Cadena de montaje'

MÁLAGA, 1 Dic. (EUROPA PRESS)

El pasillo de la Facultad de Económicas de la Universidad de Málaga (UMA) cuenta desde este lunes con nuevo mural en sus paredes. Se trata de 'Cadena de Montaje', una obra de contenido social del pintor y grabador malagueño Eugenio Chicano.

El trabajo donado por el autor consiste en un acrílico sobre muro una superficie de unos 40 metros cuadrados datado en 1968, coincidiendo con el inicio de la carrera artística de Eugenio Chicano.

SUR

CRÓNICA UNIVERSITARIA

EL RANKING

Chicano dona un mural a la UMA

Falla la red wifi en Filosofía y Letras

¿SABÍAS QUE...

Una revista anual de la UMA cumple 40 años de publicación?

Dos proyectos logran tres millones de financiación europea para la UMA

Los trabajos de dos jóvenes científicos de La Mayora han sido seleccionados en el programa 'Starting Grant'

A esta convocatoria de excelencia han concurrido más de 3.200 proyectos de todo el continente



La impronta de Chicano

Javier Urra, reconocido en la UMA

Tributo a a poesía de Atencia

Málaga acoge el Europeo de baloncesto

Eugenio Chicano deja su impronta en Económicas

El pintor Eugenio Chicano dona a la facultad de económicas de Málaga el mural 'Cadena de montaje'

AULA MAGNA

Eugenio Chicano dona una de sus obras a la Facultad de Económicas de la UMA

UNIVERSIDAD DE MÁLAGA
Campus de Excelencia Internacional

MÁLAGA CAPITAL
SUR

El mural 'Cadena de Montaje' de Chicano, en Económicas

MÁLAGA

El pintor Eugenio Chicano dona a la facultad de económicas de Málaga el mural 'Cadena de montaje'

europa press
Cultura

Eugenio Chicano dona a la facultad de económicas de Málaga el mural 'Cadena de montaje'

MÁLAGA | 9
Martes 02.12.14
SUR

Ramírez (CTI), Luque, la rectora y Eugenio Chicano. SUR

El mural 'Cadena de Montaje' de Chicano, en Económicas

donado a la Facultad de Económicas formaba parte de la colección del Centro de Tecnología de la Imagen de la Universidad de Málaga. El artista malagueño mostró su satisfacción por la entrega de esta obra a la facultad. «Me gusta estar presente aquí, entre la gente joven», reconoció.

LA VANGUARDIA Andalucia

El pintor Eugenio Chicano dona a la facultad de económicas de Málaga el mural 'Cadena de montaje'

MÁLAGA, 01 (EUROPA PRESS)

La Opinión DE MÁLAGA

Eugenio Chicano ´vive´ desde este lunes en las paredes de la Facultad de Económicas

Conferencia de D. José María Gay de Liébana

El mediático Economista y Profesor de Economía Financiera y Contabilidad de la Universidad de Barcelona, D. José María Gay de Liébana, impartió, el 2 de diciembre de 2014, una interesante conferencia enfocada en la crisis actual y englobada dentro del Ciclo de Conferencias "50 años de Economía y Sociedad".











MÁLAGA

«Hay que renegociar la deuda porque España no va a poder pagar lo que debe»

El mediático docente catalán, José María Gay de Liébana, llena el Paraninfo de la UMA y apoya algunas de las medidas econó... Podemos

FRANCISCO GUTIÉRREZ | MÁLAGA

En uno de los 'feudos' de Pod... Económicas de Málaga, y co... aniversario del centro, el pr... Financiera y Contabilidad d... perspectivas de futuro, an...

-Llega a Málaga poco d...

-Bueno, 14.000 perso... igual... Tenga en cuenta ...

-Pero ya hay indicado...

-A día de hoy tenem... cuánto tiempo estamo...

-En su opinión, ¿cu...

-Las cuentas públi... negocia, porque pag... Podemos pero del ... medio plazo.

-Habla de reneg...

-Bueno, ellos y... que será difícil lle... con el que comu... y la deuda no es... estar todos de ...

-Y, ¿qué se p...

2 | MÁLAGA



El profesor Gay de Liébana, entre el público que llenó el Paraninfo de la UMA en El Ejido. - RUTO SALAS

«Hay que renegociar la deuda porque España no va a poder pagar lo que debe»

José María Gay de Liébana Profesor de Economía Financiera

...caso se podría hablar de un 'gasto ilegítimo'... hablan ahora de reestructurarla. En esto hemos de estar todos de acuerdo. Las grandes potencias europeas acumulan tanta deuda que no la van a poder pagar.

-Y, ¿qué se puede hacer?

-Hay que hacer un plan para que el gran padrino, 'san Mario Draghi', nos ayude y empiece a comprar deuda pública, deuda soberana, que va a ser un poco la solución.

-¿Piensa, como Podemos, que es necesaria una banca pública?

-Sin duda. Hay que dar más protagonismo al ICO. A través de la banca pública podemos dar resistencia financiera asistida a empresas que están tocadas, empresas en situación terminal que podemos intentar recuperar.

-¿Hay algo que no le guste del programa de Podemos?

-Hombre, la jubilación a los 65 es irreal, tenemos cada vez gente más mayor y mayor esperanza de vida. Lo de la renta básica veo que lo han matizado, pues no sería justo dar a todo el mundo una renta; al necesitado sí, a todos, no. Y de la carga tributaria, soy de la opinión de que hay que aligerarla, no aumentarlos.

-El presidente de la Comisión, Jean-Claude Juncker, ha anunciado un plan extraordinario de inversiones, ¿puede ser la solución?

-Poner 315.000 millones de euros está muy bien, sería una teoría auténticamente keynesiana, en el sentido de que se involucre aquí gasto público. El problema es que 315.000 millones de euros me suena que es una cantidad desorbitada, que no sé ni cómo ni de dónde va a salir el dinero.

-Pero ahora España está a la cabeza de Europa en crecimiento, ¿eso nos debe reconfortar?

-Es como decir 'somos los reyes del mambo', 'los líderes de Europa'... Pura fachada, porque cuando analizas la situación encuentras economías como la alemana, que crece menos, pero que es envidiable por su potencia y su mercado de trabajo, un modelo que aquí no se podría implantar.

10 | CRÓNICA UNIVERSITARIA

Martes 25.11.14
SUR

AGENDA

Ciclo de Conferencias '50 años de Economía y Sociedad'

Con motivo de su 50 aniversario, la Facultad de Económicas celebra durante noviembre y diciembre un ciclo de conferencias con profesionales del mundo de la economía. La próxima la impartirá el profesor de Economía Financiera y Contabilidad de la Universidad de Barcelona, José María Gay de Liébana. Será el 2 de diciembre, a las 13.00 horas en el Salón de Grados de Económicas.

MÁLAGA HOY | Miércoles 3 de Diciembre de 2014 13

Gay de Líebana abarrota Económicas

El mediático economista José María Gay de Liébana, en cuyo currículo figura que fue de los pocos que en 2007 predijo el alcance de la actual crisis, pronunció ayer una conferencia en la facultad de Económicas de Málaga, dentro de un ciclo con motivo del 50º aniversario de la institución. El profesor barcelonés, ante un público entregado que abarrotaba la sala, disertó con su tradicional lenguaje director sobre si España estaba saliendo o no de la crisis. Su respuesta a la pregunta fue negativa. Ni por el nivel de la deuda ni por el alto porcentaje de parados ve razones todavía para el optimismo.



UNIVERSIDAD DE MÁLAGA

II Jornada Uniworking: Emprendimiento, Creatividad e Innovación

La II Jornada Uniworking tuvo lugar en la Facultad el 4 de diciembre de 2014. Organizada por Unicaja y Espacio Joven Uni, esta jornada estuvo orientada a los jóvenes para trasladarles contenidos útiles relacionados con el empleo y el emprendimiento.











Unicaja

UNIVERSIDAD DE MÁLAGA



Uniworking

II JORNADA UNIWORKING

EMPRENDIMIENTO, CREATIVIDAD E INNOVACIÓN



Conferencia de D. Juan Gordillo Barrios



El 5 de diciembre de 2014, D. Juan Gordillo Barrios, de la Subdirección Provincial de Prodecimientos Especiales de la Dirección Provincial de la Tesorería General de la Seguridad Social de Málaga, impartió, dentro del Ciclo "50 años de Economía y Sociedad", una conferencia sobre Sede Electrónica de la Seguridad Social.





10 CRÓNICA UNIVERSITARIA

Martes 2.12.14
SUR

AGENDA

CONVOCATORIAS

Ciclo de Conferencias '50 años de Economía y Sociedad'

Con motivo de su 50.º aniversario, la Facultad de Económicas celebra durante noviembre y diciembre un ciclo de conferencias con profesionales del mundo de la economía. La próxima la impartirá Juan Gordillo Barrios, subdirector de Procedimientos Especiales de la Tesorería General de la Seguridad Social de Málaga. Será el 5 de diciembre a las 12.00 horas en el Salón de Grados de Económicas.

UNIVERSIDAD DE MÁLAGA

Facultad de Ciencias Económicas y Empresariales

CICLO DE CONFERENCIAS

"50 AÑOS DE ECONOMÍA Y SOCIEDAD"

PRIMER SEMESTRE

JUAN GORDILLO BARRIOS

Subdirección Provincial de Procedimientos Especiales de la Dirección Provincial de la TGSS de Málaga.

"Sede Electrónica de la Seguridad Social"

Día: 5 de diciembre
Hora: 12:00 h.
Lugar: Salón de Grados

TESORERÍA GENERAL DE LA SEGURIDAD SOCIAL

Conferencia de Dª Laura Chica

Laura Chica, Psicóloga, coach, consultora, conferenciante y formadora impartió, el 10 de diciembre de 2014, dentro del Ciclo "50 años de Economía y Sociedad", la conferencia “Sólo tú puedes crear tu destino”.





Rubén Turienzo, escritor, conferenciante y formador especializado en influencia social y actitud positiva en empresa y política, impartió, el 10 de diciembre de 2014, dentro del Ciclo "50 años de Economía y Sociedad", la conferencia “Véndete para que te compren”.





Presentación de la "IV Tribuna Ateneo-UMA: 50 Años de la Facultad de Ciencias Económicas y Empresariales

En el Salón de Actos del Ateneo de Málaga se presentó, el día 11 de diciembre de 2014, la "IV Tribuna Ateneo-UMA: 50 Años de la Facultad de Ciencias Económicas y Empresariales". En el acto intervinieron la Vicerrectora de Extensión Universitaria, Dª Chantal Pérez; el Presidente del Ateneo, D. Diego Rodríguez Vargas; el Decano de la Facultad de Comunicación, D. Juan Antonio García Galindo y nuestro Decano, D. Eugenio J. Luque Domínguez. La conferencia inaugural corrió a cargo de D. Juan Antonio Lacomba Abellán, Catedrático de Historia Económica.





IV TRIBUNA ATENEO-UMA
50 Aniversario de la
Facultad de Ciencias Económicas y Empresariales

Salón de Actos del Ateneo de Málaga | 19:30 h.

Jueves, 11 de diciembre de 2014
Conferenciante: Juan Antonio Lacomba Abellán, Catedrático de Historia Económica
Título: "En los inicios de una historia: Málaga y la Facultad de Ciencias Económicas y Empresariales".
Presenta: Diego Rodríguez Vargas, Presidente del Ateneo

Jueves, 15 de enero de 2015
Conferenciante: José Juan Bonilla Rochel, Profesor Titular de Política Económica
Título: "¿Qué hemos aprendido los economistas en 50 años?".
Presenta: Antonio García Lizana, Catedrático de Política Económica de la UMA

Jueves, 12 de febrero de 2015 (19:00 h.)
Conferenciante: Ramón Tamames Gómez, Catedrático de Estructura Económica
Título: "Calentamiento global y cambio climático: la gran cuestión de nuestro tiempo".
Presenta: Excmo. Sr. Alcalde D. Francisco de la Torre Prados

Jueves, 12 de marzo de 2015
Conferenciante: María Socorro Puy Segura, Profesora Titular de Teoría Económica y Premio al Liderazgo Social del PSOE de Málaga
Título: "Los retos de la nueva democracia: Elecciones primarias y Nuevos partidos".
Presenta: Eugenio José Luque Domínguez, Decano de la Facultad de Ciencias Económicas y Empresariales de la UMA

Miércoles, 15 de abril de 2015
Conferenciante: Teresa Dalsór Sánchez, Representante del Fondo Monetario Internacional
Título: "El Fondo Monetario Internacional: Orígen, Función y Desafíos".
Presenta: Guillermina Martín Reyes, Catedrática de Economía Aplicada de la UMA

Jueves, 14 de mayo de 2015
Conferenciante: Juan Ramón Cuadrado Roura, Catedrático de Política Económica de la Universidad de Alcalá
Título: "50 años de Economía Andaluza: un balance crítico".
Presenta: José Emilio Vilena Peña, Catedrático de Política Económica de la UMA

Jueves, 11 de junio de 2015
Conferenciante: Magdalena Álvarez Arza, Ex-Consejera de Economía, Ex-Ministra de Fomento
Título: "Málaga, sin límites"
Presenta: Eugenio J. Luque Domínguez, Decano de la Facultad de Ciencias Económicas y Empresariales de la UMA



re-evolucionando la formación de estudiantes de la Universidad de Málaga bajo el paraguas del Movimiento Internacional de Ciudades en Transición



Eugenio Luque Domínguez. Decano de la Facultad de Ciencias Económicas de la UMA

Juan A. García Galindo. Decano de la Facultad de Ciencias de la Comunicación

Conferencia inaugural

En los inicios de una historia: Málaga y la Facultad de Ciencias Económicas y Empresariales

Ponente: **Juan A. Lacomba Avellán.** Catedrático de [illegible] Económica de la UMA, y expresidente del Ateneo de M[illegible]

Organiza: **Vocalía de Relaciones con la Universidad**



CRÓNICA UNIVERSITARIA

Un seminario conmemora los 50 años de Económicas

CRÓNICA

MÁLAGA. La cuarta Tribuna Ateneo-Universidad de Málaga arrancó la semana pasada con un acto inaugural que reunió a los decanos de Económicas y Ciencias de la Comunicación, Eugenio Luque y Juan Antonio García Galindo. En esta ocasión, el ciclo conmemora el 50.º aniversario de la Facultad de Económicas con conferencias que se prolongarán hasta el 11 de junio.

El presidente del Ateneo, Diego Rodríguez, agradeció a la UMA su apoyo y colaboración permanente y recordó que los orígenes de ambas instituciones van de la mano. Por su parte, Eugenio Luque mostró su gratitud por el espacio dedicado al centro: «Gracias por darnos esta Tribuna para exponernos».

El evento lo impartió el catedrático de Historia Económica y ex presidente del Ateneo, Juan Antonio Lacomba, quien, en [illegible]

UNIVERSIDAD DE MÁLAGA
Campus de Excelencia Internacional

QUEJAS Y SUGERENCIAS
DIRECTORIO
CONTACTA

Language

UMA > SALA DE PRENSA > noticias > Arranca la IV Tribuna Ateneo-Universidad de Málaga

- Noticias de la UMA
- Buzón de noticias
- Sala de Prensa Virtual
- Agenda Oficial

ARRANCA LA IV TRIBUNA ATENEO-UNIVERSIDAD DE MÁLAGA >>

COMPARTIR

Fecha De Publicación: 11/12/2014

Categorías: portada



Arranca la IV Tribuna Ateneo-Universidad de Málaga

El ciclo estará dedicado este año a la conmemoración del 50 aniversario de la Facultad de Económicas

La cuarta Tribuna Ateneo-Universidad de Málaga arrancó esta tarde con un acto inaugural que reunió a los decanos de Económicas y Ciencias [illegible]



IV Tribuna Ateneo-UMA

50 Aniversario de la Facultad de Ciencias Económicas

JUEVES 11 | SALÓN DE ACTOS | 19:30 H

Inauguración del ciclo a cargo de:

Diego Rodríguez Vargas. Presidente del Ateneo de Málaga

Adelaida de la Calle. Rectora de la UMA

Eugenio Luque Domínguez. Decano de la Facultad de Ciencias Económicas de la UMA

Juan A. García Galindo. Decano de la Facultad de Ciencias de la Comunicación

Conferencia inaugural

En los inicios de una historia: Málaga y la Facultad de Ciencias Económicas y Empresariales

Ponente: **Juan A. Lacomba Avellán.** Catedrático de Historia Económica de la UMA, y expresidente del Ateneo de Málaga

Organiza: **Vocalía de Relaciones con la Universidad**

del profesor José Benítez que debatirá sobre qué hemos aprendido de los economistas en 50 años.

Encuentro de EconomistasXAndalucía



El 12 de diciembre de 2014, tuvo lugar un encuentro de EconomistasXAndalucía, grupo independiente de pensamiento y discusión, que tiene como objetivo unir esfuerzos para debatir sobre los problemas económicos de nuestra tierra y tratar de aportar soluciones a la sociedad y propuestas a las fuerzas políticas responsables de hacerles frente. La jornada consistió en una sesión plenaria y sesiones paralelas en las que se definieron las bases de funcionamiento y las líneas de trabajo de este grupo de economistas andaluces.



MÁLAGA

La crisis agranda la brecha entre Andalucía y las regiones más ricas

● Economistas andaluces atribuyen a la cultura de la subvención la baja productividad

Encarna Maldonado MÁLAGA

La crisis ha destruido la ventaja que ganaron las regiones menos desarrolladas entre 2000 y 2007, ensanchando otra vez la distancia que las separa de las más ricas y convirtiendo la armonía entre las economías de cada territorio en una quimera. Esta circunstancia ha sido constatada por el economista Juan Ramón Cuadrado-Roura de la Universidad de Alcalá en un estudio en el que se analizan las razones de este retroceso en la convergencia.

Desde el punto de vista del PIB territorial las comunidades autónomas se dividen en dos grandes grupos: las más desarrolladas (País Vasco, Rioja, Navarra, Aragón, Madrid, Baleares y Cataluña) y las menos (Andalucía, Extremadura, Castilla-La Mancha, Murcia, Valencia y Asturias). Entre 2000 y 2007 las primeras crecieron por debajo de la media nacional, mientras que las segundas lo hicieron por encima de la media, de modo que la distancia entre unas y otras se achicó. Sin embargo, la crisis aunque ha afectado a todas ha implicado "más divergencia y disparidad", apuntaba ayer Juan Ramón Cuadrado durante la segunda reunión del grupo Economistas por Andalucía. Esta evolución ha sido de tal calibre que en sólo siete años la brecha entre Andalucía y el País Vasco se ha ampliado cuatro puntos más.

Las razones fundamentales de este rápido giro hacia la asimetría territorial hay que buscarlas en gran medida antes del boom económico previo a la crisis, porque "los cambios estructurales de las comunidades más desarrolladas empezaron en los años 90, no ahora". Fue entonces cuando esas comunidades se especializaron en sectores que después se han demostrado más capaces de generar empleo y han resultado más productivos. Sin embargo, el auge del ladrillo exendió la ilusión económica en las zonas más pobres que resultaba ante su fulgor aplazaron el proceso de cambio de la estructura productiva, de modo que su economía ahora ni está especializada ni es productiva.

Las diferencias en el perfil académico de los expertos reunidos ayer en Málaga bajo el epígrafe Economistas por Andalucía no impidieron el consenso al menos en tres puntos. El primero alude a los irreversibles errores cometidos en Andalucía durante los años 90 con el pretexto de la paz social. Los expertos subrayaron cómo los recursos que debieron dirigirse precisamente a favorecer la transformación de la estructura económica regional y mejorar la productividad acabaron convertidos en una suerte de oxígeno para mantener con vida empresas inviables: desde Santana hasta Intelhorce o Hytasa, entre otras.

El paso del tiempo no ha favorecido la reparación de los errores como después se ha puesto de manifiesto en casos concretos como Delphi en Cádiz o el sector del mármol de Almería "que no puede vivir sin ayudas", según detallaron los participantes en el encuentro.

Los economistas andaluces aumentaron errores de bulto de la política económica como el cometido con Deoleo "que se ha dejado escapar" hasta el punto de que ahora el accionista de referencia de la compañía que posee el 32% del mercado mundial del aceites un fondo inglés. "A lo mejor ahí sí cabía algún tipo de ayuda"

También coincidieron en aumentar la política de formación desplegada por la Junta de Andalucía por limitarse a suministrar fondos a la patronal y a los sindicatos, en lugar de poner la responsabilidad y el dinero "en manos del sistema educativo".

El tercer punto que se puso de manifiesto en este segundo encuentro de Economistas por Andalucía, foro de discusión y análisis para propiciar la salida de la crisis, fue el programa RIS3 que contiene la estrategia de investigación e innovación de Andalucía hasta 2020. Elaborado al paireo de los aires que marca la Comisión Europea con su programa Horizonte 2020, los economistas temen que se haya elaborado en la Agencia IDEA con las mismas "prisas y precipitación" con las que el extinto Instituto de Fomento de Andalucía elaboró su acción política en los años 90.



Cuadrado-Roura, ayer, junto a los participantes en el foro Economistas por Andalucía.



Juan Torres, coautor del programa económico de Podemos (de frente en la última fila), antes del encuentro.

> Los expertos lamentan las ayudas a empresas inviables mientras se deja escapar a Deoleo

UNIVERSIDAD DE MÁLAGA

Presentación del nº100 de la “Revista de Estudios Regionales”

La "Revista de Estudios Regionales" presentó su número 100 el 13 de diciembre de 2014. El Acto contó con la asistencia de Dª Adelaida de la Calle Martín, Rectora; D. José Sánchez Maldonado, Consejero de Economía, Innovación, Ciencia y Empleo y actual Director de la Revista; D. Juan Ramón Cuadrado Roura, miembro fundador de la Revista, primer Director de la misma y Doctor Honoris Causa por la Universidad de Málaga; D. José Manuel González Páramo, miembro del Consejo Asesor Externo de la Revista y Doctor Honoris Causa por la Universidad de Málaga y D. Eugenio J. Luque Domínguez, Decano de la Facultad.







El 15 de enero de 2015, D. José J. Benítez Rochel, Profesor Titular de Política Económica de nuestra Universidad, impartió una conferencia dentro del programa de la "IV Tribuna Ateneo-UMA: 50 aniversario de la Facultad de Ciencias Economicas y Empresariales". La charla fue presentada por D. Antonio García Lizana, Catedrático de Política Económica de la UMA, y por D. Juan Antonio García Galindo, Decano de la Facultad de Ciencias de la Comunicación.



Presentación de la Exposición “50 Años Facultad de Ciencias Económicas y Empresariales”

El 16 de enero de 2015 en la Sala de la Muralla del edificio del Rectorado, se inauguró la Exposición "50 Años Facultad de Ciencias Económicas y Empresariales", comisariada por D. Javier Ramírez (CTI), en la que se presentó una réplica de la maqueta del primer edificio de la Facultad, realizada por un equipo de la Facultad de Bellas Artes, dirigido por la profesora Dª María del Mar Cabezas Jiménez, en un acto que contó con la presencia de la Rectora, Dª Adelaida de la Calle; el Alcalde de Málaga, D. Francisco de la Torre; el Diputado de Presidencia de la Diputación, D. Carlos Conde y el Decano de la Facultad, D. Eugenio J. Luque Domínguez.





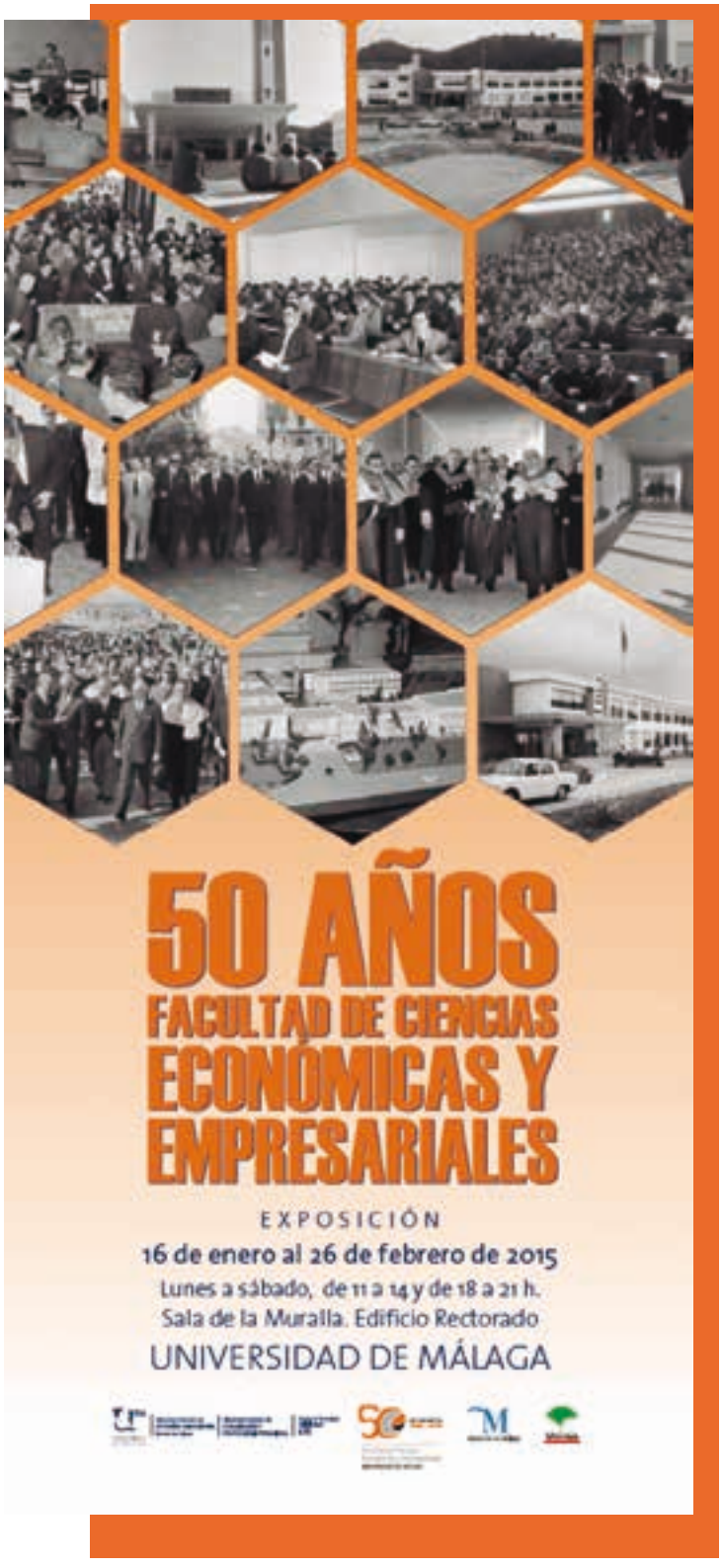









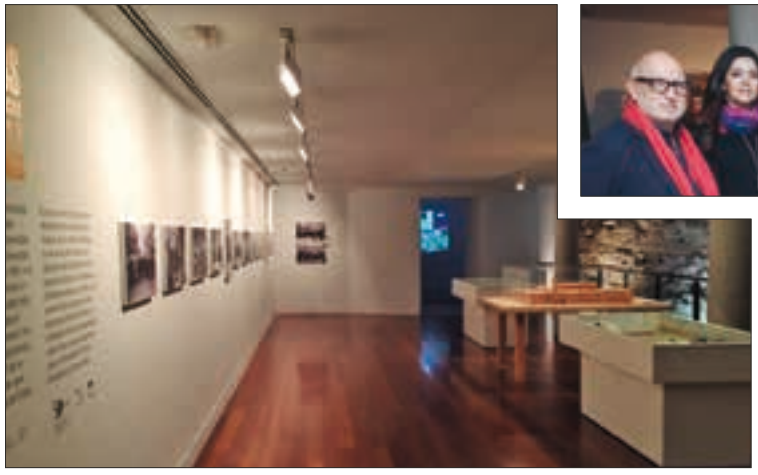




50 AÑOS
FACULTAD DE CIENCIAS
ECONÓMICAS Y
EMPRESARIALES
EXPOSICIÓN
16 de enero al 26 de febrero de 2015
Sala de la Muralla. Edificio Rectorado
UNIVERSIDAD DE MÁLAGA



europa press

andalucía / Málaga

Almería Cádiz Córdoba Granada Huelva

HASTA EL 26 DE FEBRERO

Una muestra conmemora los Facultad de Económicas

Martes 24.02.15
SUR

Económicas
de fotografía

y Empresariales ha lanzado
ya temática gira en torno al
cumplido el centro universi-
o tiene carácter universal y
un máximo de dos fotogra-
s entre las cinco décadas de
plazo de admisión comenzó
alizará el 20 de marzo, unque
es cuando se conocerá el fa-
llo del jurado. Además, las fotografías se expondrán en
unos paneles habilitados a partir del 23 de marzo.



La Opinión de Málaga

Exposición por los cincuenta años de la Facultad de Económicas

La Sala de la Muralla del Rectorado acoge hasta el 26 de febrero la exposición '50 años Facultad de Ciencias Económicas y Empresariales', una muestra de fotografías y documentos del inicio de los estudios de Economía en la UMA. También se expone una maqueta del primer edificio, que es una réplica del original, realizada por alumnos de la Facultad de Bellas Artes de la UMA, bajo la coordinación de la profesora de esa misma cantera, María del Mar Cabezas. Al acto asistieron la rectora, Adelaida de la Calle, el alcalde, Francisco de la Torre, el diputado de Presidencia, Carlos Conde, y el director de Económicas, Eugenio Luque.



Exposición por los cincuenta años de la Facultad de Económicas L.O.



El Observador
revista de culturas urbanas
www.revistaelobservador.com
25 Aniversario
Edita AIRON

El Rectorado de la Universidad de Málaga acoge la exposición '50 años de la Facultad de Ciencias Económicas y Empresariales', que reúne imágenes y documentos de los orígenes de este centro

10 CRÓNICA UNIVERSITARIA
Martes 17.02.15
SUR

AGENDA

EXPOSICIONES

Recuerdos de la primera década de Económicas
Hasta el 26 de febrero la Sala de la Muralla del Rectorado acoge una exposición de fotografías y documentos relativos al primer edificio de la Facultad de Económicas que se mantuvo en pie desde 1967 hasta 1977. También se expone una maqueta del mismo, que es una réplica original realizada por alumnos de la Facultad de Bellas Artes.



Muestra de Económicas

EXPOSICIONES

Recuerdos de la primera década de Económicas
Hasta el 26 de febrero la Sala de la Muralla del Rectorado acoge una exposición de fotografías y documentos relativos al primer edificio de la Facultad de Económicas que se mantuvo en pie desde 1967 hasta 1977. También se expone una maqueta del mismo realizada por alumnos de la Facultad de Bellas Artes.



Una muestra de grabados que retorna a la década de los 80
La Sala de Exposiciones del Rectorado acoge hasta

Asociación de Estudiantes de Criminología de la UMA (AECUMA) organiza para los próximos 25 y 26 de febrero junto a la Facultad

LA VANGUARDIA Islas Canarias

HASTA EL 26 DE FEBRERO

El Rectorado acoge una muestra que conmemora los 50 años de la Facultad de Ciencias Económicas y Empresariales

MÁLAGA, 18 (EUROPA PRESS)



lainformacion.com

El Rectorado acoge una muestra que conmemora los 50 años de la Facultad de Ciencias Económicas y Empresariales

AULA MAGNA

La Universidad de Málaga expone la historia de la Facultad de Económicas en su 50 aniversario

18 | ACTUALIDAD UNIVERSITARIA - MÁLAGA — PRIMERA QUINCENA - AULA MAGNA - Febrero de 2015

MÁLAGA

correomalaga@aulamagna.net

La UMA expone 50 años de Económicas en el Rectorado

10 — Sábado 17 de Enero de 2015 | MÁLAGA HOY

MÁLAGA

El Rectorado acoge una muestra que conmemora los 50 años de Económicas

SUR

EXPOSICIONES

Exposición de Económicas por su 50 aniversario

La Facultad de Ciencias Económicas y Empresariales de Málaga está de aniversario. Cumple 50 años y lo celebra con una exposición, entre otras actividades.

Exposición por los cincuenta años de la Facultad de Económicas



NOTICIAS

El Rectorado acoge la exposición "50 años Económicas y Empresariales"

Universidad

El Rectorado acoge la exposici

16 de Enero de 2015 16:21

UNIVERSIDAD DE MÁLAGA
Campus de Excelencia Internacional

Fecha De Publicación: 16/01/2015

Categorías: portada

El Rectorado acoge la exposición "50 Años Facultad de Ciencias Económicas y Empresariales"

Recoge en imágenes y documentos los inicios de los estudios de Economía en Málaga

El Rectorado acoge una muestra que conmemora los 50 años de la Facultad de Ciencias Económicas y Empresariales

Gente

Rectorado acoge una muestra que nmemora los 50 años de la cultad de Ciencias Económicas y npresariales

El arte de crear una maqueta de la nada

El modelo a escala del primer centro de Económicas estará en la Sala de la Muralla hasta el 26 de febrero

ACTUALIDAD

De vuelta a la primera década de Económicas

El Rectorado acoge una exposición con documentos, fotos y una maqueta del primer edificio de esta facultad

Presentación del nº79 del informe "Previsiones Económicas de Andalucía"



El 19 de enero de 2015, tuvo lugar en la Facultad la presentación del número 79 (invierno 2014) del Informe Trimestral "Previsiones Económicas de Andalucía", elaborado por Analistas Económicos de Andalucía, servicio de estudios del Grupo Unicaja.





LA VANGUARDIA Andalucía

Martes, 20 de enero 2015

Ediciones | Quiero | Tem

Portada Internacional Política Economía Sucesos Opinión Deportes Vida Tecnología

LA TASA DE PARO SE SITUARÍA EN EL 33,8%

Analistas mantiene un crecimiento del 2% para la economía andaluza y prevé cerrar 2015 con 43.000 ocupados más

Andalucía | 19/01/2015 - 16:28h

Tweet | Like

Las estimaciones apuntan a una recuperación de la co
2,3 por ciento, por primera vez desde 2007

MÁLAGA, 19 (EUROPA PRESS)

Analistas Económicos de Andalucía, sociedad de es
mantiene la estimación de crecimiento de la econom

lainformacion.com

Economía Bolsa Observatorio Económico Tipos Mis finanzas

Humor | Vídeo | Fotogalerías | Fotos | Gráficos | Blogs | Lo último

Analistas mantiene un crecimiento del 2% para la economía andaluza y prevé cerrar 2015 con 43.000 ocupados más

comentar [0]

20minutos.es

MÁLAGA

Analistas mantiene un crecimiento del 2% para la economía andaluza y prevé cerrar 2015 con 43.000 ocupados más

EL MUNDO

MUNDIAL BALONMANO » Qatar 25 España 28 (Final). [http://www.elmundo.es/eventos/en-directo/2015/01/21/20395/?
GDHLTHR220018a_kwmundial_balonmano]

POLÍTICA Luzuy, que ha cedido la Facultad a Podemos en ocasiones, respalda algunas propuestas

El decano de Económicas cree que la deuda es 'inasumible'

Málaga

El PIB de Málaga subirá un 2,2% este año y la construcción volverá a crecer

▶ Unicaja estima que Andalucía generará 43.000 empleos y que la tasa de paro malagueña podría bajar del 30% en verano

Empresas

p34

Expertos prevén que la construcción crezca por primera vez desde 2007

Del informe presentado el pasado 19 de enero por Analistas Económicos de Andalucía –el número 79– se desprende que el PIB andaluz experimentará un crecimiento anual del 2,0%, en línea con el conjunto nacional. Desde el punto de vista de la oferta, todos los sectores productivos, a excepción de la agricultura, registrarían crecimientos con respecto a 2014, incluyendo la construcción, cuya actividad podría experimentar un aumento del 2,3%, el primero desde mediados de 2007. La industria mostraría un crecimiento del 3,6%, situándose el correspondiente al sector servicios en el 2,0%.

Por su parte, se prevé que el consumo privado aumente en un 2,3%, mientras que el gasto en consumo de las AAPP mostraría un crecimiento del 0,5%. En cuanto a la inversión, incrementaría su tasa de crecimiento en 2,5 p.p. con respecto a 2014, alcanzando el 3,4%.

En lo que se refiere al mercado de trabajo, las estimaciones de Analistas Económicos de Andalucía apuntan a un aumento del 1,3% en el número de ocupados en Andalucía para el conjunto de 2014. Por su parte, el número de parados descendería en un 3,3%, situándose la tasa de paro, en el promedio del año, en el 35,1%. Para 2015, dado el mayor crecimiento previsto para la producción, el empleo crecería a una tasa del 1,7%, con una aportación positiva de todos los sectores no agrarios, mientras que el número de parados se reduciría en un 3,0%, situándose la tasa de paro, en el promedio de 2015, en el 33,0%.

EL PAÍS ANDALUCÍA

Unicaja mantiene su previsión de crecimiento para Andalucía en el 2%

▸ La «reactivación» de la economía en todas las provincias se traducirá en una bajada del número de parados, según los expertos de Analistas

García Nieves y Moreno, junto al decano de Económicas de Málaga



Gente

martes, 20 de enero de 2015 | 09:35 | www.gentedigital.es

Analistas mantiene un crecimiento del 2% para la economía andaluza y prevé cerrar 2015 con 43.000 ocupados más

UNIVERSIDAD DE MÁLAGA
Campus de Excelencia Internacional

UNICAJA PRESENTA EN LA UMA EL ULTIMO INFORME "PREV...

Fecha De Publicación: 19/01/2015

MÁLAGA

La Junta no ejercerá su derecho de compra preferente en el metro

Un fondo inversor quiere adquirir el 39% de las acciones de la sociedad concesionaria

Nueva estación

Unicaja presenta en la UMA el último informe "Previsiones Económicas de Andalucía"

La Facultad de Económicas acoge por

MÁLAGA

Martes 20.01.15
SUR

Málaga bajará este año del 30% de desempleo pero le costará «décadas» volver a niveles de antes de la crisis

La Opinión DE MÁLAGA

CURSOS GRATUITOS 2015

El PIB de Málaga subirá un 2,2% este año y la construcción volverá a crecer

MÁLAGA

Málaga volverá a ser la provincia andaluza que más crezca en 2015

- Expertos estiman que el PIB aumentará un 2,2% este año, dos décimas por encima de la media regional
- La construcción resurge tras siete años de caídas

Habrá menos personas en paro, aunque la tasa de desempleo seguirá siendo alta

SUSANA CÓRDOBA

INFORME DE ANALISTAS ECONÓMICOS DE ANDALUCÍA

La economía andaluza crecerá el 2% este año, según los expertos

- La mejora supondría la creación de unos 43.000 empleos
- La industria y el sector servicios son los impulsores del crecimiento

UNIVERSIDAD DE MÁLAGA

Adhesión de la Facultad como socio colaborador del Ateneo de Málaga



El 4 de febrero de 2015, tuvo lugar la firma de adhesión de la Facultad como socio colaborador del Ateneo de Málaga en una reunión en la que estuvieron presente el presidente del Ateneo, D. Diego Rodríguez Vargas; el vocal de Relaciones con la Universidad del Ateneo, D. Juan Antonio García Galindo y el Decano de la Facultad, D. Eugenio J. Luque Domínguez. La Facultad de Ciencias Económicas y Empresariales se convirtió, de este modo, en el primer Centro de la Universidad de Málaga que se registra como socio del Ateneo.



Febrero de 2015 - ÁULA MAGNA - SEGUNDA QUINCENA

ACTUALIDAD UNIVERSITARIA - MÁLAGA

Económicas, primera Facultad de la UMA socia del Ateneo

La Facultad y el Ateneo comparten trayectorias paralelas desde el año 1965, en el que comenzaron una andadura de colaboración



Autor Magna

UNIVERSIDAD DE MÁLAGA
Campus de Excelencia Internacional

QUEJAS Y SUGERENCIAS
DIRECTORIO
CONTACTA

Language

ECONÓMICAS: PRIMERA FACULTAD DE LA UMA SOCIA DEL A... >>

Fecha De Publicación: 18/02/2015

Categorías: portada



4 CRÓNICA UNIVERSITARIA

Económicas se convierte en la primera facultad socia del Ateneo

El centro intervendrá ahora en los actos de la asociación aportando conferencias y público universitario

MARIVÍ MORILLA

MÁLAGA. El 50.º aniversario de la Facultad de Económicas ha puesto en marcha un completo programa de actividades desde que comenzó el curso 2014-2015. Una de estas iniciativas es la IV Tribuna Ateneo-UMA, un ciclo de conferencias con personajes relevantes del mundo de la economía que el centro organiza desde el mes de diciembre en colaboración con el Ateneo de Málaga. La primera ponencia de este ciclo, que fue inaugurada el 11 de diciembre pasado, corrió a cargo de Juan Antonio Lacomba, que el pasado miércoles 4 de marzo salió a una sala llena para hablar sobre la historia de Málaga.

Actualidad

18

Facultad de Económicas, nuevo socio del Ateneo



Con la firma de este convenio la Facultad de Económicas es el primer Centro de la Universidad de Málaga que se registra como socio del Ateneo y se propone como objetivo que, en un futuro inmediato, se

La firma de adhesión entre ambas instituciones se enmarca dentro de los actos del 50 aniversario de la Facultad

CONVENIO DE COLABORACIÓN ATENEO Y FACULTAD DE CIENCIAS ECONÓMICAS Y EMPRESARIALES



Convenio de colaboración de la facultad de Ciencias Económicas y Empresariales con el Ateneo de Málaga, coincidiendo con el 50 Aniversario de la 1ª Facultad de Económicas de Andalucía y 4ª de España.



UNIVERSIDAD DE MÁLAGA

Conferencia de D. Ramón Tamames, IV Tribuna Ateneo-UMA: 50 Aniversario de la Facultad de Ciencias Económicas y Empresariales



El 12 de febrero de 2015, D. Ramón Tamames Gómez, Catedrático de Estructura Económica, Economista y Político, impartió la conferencia “Calentamiento global y cambio climático: la gran cuestión de nuestro tiempo”, dentro del programa de la "IV Tribuna Ateneo-UMA: 50 aniversario de la Facultad de Ciencias Economicas y Empresariales". La charla fue presentada por el Excmo. Sr. Alcalde, D. Francisco de la Torre Prados.







Viernes 13.02.15
SUR

MÁLAGA | 13

Tamames se une a las críticas al Gobierno por los recortes en las primas a las energías renovables

El economista prepara un libro sobre Podemos «como fenómeno político y como ...ópica»

GUTIÉRREZ

golpe muy fuerte», ...edrático de Econo... ...ames la brusca re... ...as y subvenciones



ción y su intención de reformarla –«abrir el candado», llegó a decir Pablo Iglesias– en caso de llegar al po...

CRÓNICA UNIVERSITARIA | Martes 27.01.15 SUR

Nueva conferencia en la IV Tribuna Ateneo-UMA de Económicas

La IV Tribuna Ateneo-UMA trae un nuevo confe...

Ramón Tamames. :: M. C. S.

nómica, Economista y Político. Participará en el

32 AGENDA

Jueves 12.02.15
SUR

CONFERENCIAS

Ramón Tamames, en la IV Tribuna Ateneo-UMA

19.00 horas. Ateneo de Málaga (c/ Compañía, 2). El catedrático de Estructura Económica Ramón Tamames pronunciará la conferencia 'Calentamiento global y cambio climático: la gran cuestión de nuestro tiempo', dentro del ciclo de encuentros organizado por la Facultad de Económicas con motivo de su 50.º aniversario.

Home / Ultimas noticias / Agenda / Conferencia de Ramón Tamames Gómez

Conferencia de Ramón Tamames Gómez

Lunes, 26 Enero 2015 00:00 Escrito por 100tek ¡Escribe el primer comentario! 100tek

32 AGENDA

Miércoles 11.02.15
SUR

MAÑANA

CONFERENCIAS

Ramón Tamames, en la IV Tribuna Ateneo-UMA

19.00 horas. Ateneo de Málaga (c/ Compañía, 2). El catedrático de Estructura Económica Ramón Tamames pronunciará la conferencia "Calentamiento global y cambio climático: la gran cuestión de nuestro tiempo", dentro del ciclo de encuentros organizado por la Facultad de Económicas con motivo de su 50.º aniversario.

12 de febrero 19:00 h. **Ateneo de Málaga**

"Calentamiento global y cambio climático: la gran cuestión de nuestro tiempo"

RAMÓN TAMAMES GÓMEZ
Catedrático de Estructura Económica

Presenta: Excmo. Sr. Alcalde D. Francisco de la Torre Prados



IV TRIBUNA ATENEO-UMA

50 Aniversario de la Facultad de Ciencias Económicas y Empresariales

ATENEO

Unicaja

VIII Jornadas Andaluzas de Enseñanza de Economía

Organizadas conjuntamente por la Facultad y el Centro de Profesorado de Málaga (CEP) y con la colaboración de la Asociación Andaluza de Docentes de Economía en Secundaria (AADES), durante los días 13 y 14 de febrero de 2015 se celebraron las VIII Jornadas Andaluzas de Enseñanza de Economía, dirigidas al profesorado de Enseñanza Secundaria. La conferencia inaugural “Las finanzas y los mercados financieros tras la crisis”, corrió a cargo de D. Emilio Ontiveros que tuvo lugar tras la entrega de premios a los alumnos ganadores de la VII Olimpiada Local de Economía.













ambda

ADICAE
25


10 CRÓNICA UNIVERSITARIA

Martes 10.02.15
SUR

AGENDA

JORNADAS

VIII Jornadas Andaluzas de Enseñanza de Economía

Los días 13 y 14 de febrero tendrán lugar las VIII Jornadas Andaluzas de Enseñanza de Economía. La conferencia inaugural correrá a cargo de Emilio Ontiveros Baeza. La entrega de premios a los alumnos ganadores de la Olimpiada Local y el XII Encuentro Andaluz de Docentes de Economía en Enseñanza Secundaria son actividades que, junto a una serie de conferencias, conforman el programa de las jornadas.

VII Workshop de la Sección de Estrategia Empresarial de ACEDE

El 16 de febrero se celebrará en el Salón de Grados de la Facultad de Económicas el VII Workshop de la Sección de Estrategia Empresarial de ACEDE, bajo el lema: "Desde el enfoque basado en los recursos a la


Económicas.

Ramón Tamames llega al ciclo de Conferencias de

El próxi
las 19.0
neo de M
Tamame
conferen
dentro d
IV Tribu
50 años
Ciencias
Empresa
es cated
tura Eco

UNIVERSIDAD DE MÁLAGA
Campus de Excelencia Internacional

QUEJAS Y SUGERENCIAS · DIRECTORIO · CONTACTA

Language

UMA · SALA DE PRENSA · noticias · La UMA reúne a profesores de institutos de la prov...

LA UMA REÚNE A PROFESORES DE INSTITUTOS DE LA PROV... >>

COMPARTIR

Fecha De Publicación: 13/02/2015

Categorías: portada



La UMA reúne a profesores de institutos de la provincia en torno a la economía

Inauguradas las VIII Jornadas Andaluzas de Enseñanza de Economía y entrega de premios de la VII Olimpiada de esta disciplina

La Facultad de Económicas de la Universidad de Málaga inauguró hoy la octava edición de las Jornadas Andaluzas de Enseñanza de Economía, en un acto en el que profesores de universidad e institutos de la provincia estrecharon sinergias con el objetivo de reivindicar el papel que la educación económica y financiera se merece en la enseñanza, así como concienciar a la sociedad de la necesidad de formación en esta disciplina para todos los ciudadanos.

2 CRÓNICA UNIVERSITARIA

Martes 17.02.15
SUR

La Olimpiada Española de Economía tendrá lugar en Málaga

COMPETICIÓN

:: CRÓNICA. Con motivo del



GENTE DE MÁLAGA

Universidad de Málaga

Entrega de premios de la VII Olimpiada Económica



30 AGENDA

Viernes 13.02.15
SUR

HOY VIERNES

OTROS

Jornadas andaluzas de enseñanza en Economía

Este viernes y sábado se celebra en la Facultad de Ciencias Económicas y Empresariales de la UMA las VIII Jornadas andaluzas de enseñanza de Economía, con charlas y con la entrega de premios de la 7ª Olimpiada de Economía. La conferencia inaugural a las 12.45 h. correrá a cargo de Emilio Ontiveros Baeza, bajo el título 'Las finanzas y los mercados financieros tras la crisis'.

la Universidad de Málaga.

VII Workshop de la Sección de Estrategia Empresarial de ACEDE

El 16 de febrero de 2015, bajo el lema: "Desde el enfoque basado en los recursos a la teoría de capacidades dinámicas", tuvo lugar en la Facultad el VII Workshop de la Sección de Estrategia Empresarial de ACEDE.



PROGRAMA

15 Febrero
21.30 **Cena de bienvenida**. Bodega El Pimpi.

16 Febrero

Lugar de celebración: Salón de Grados (Alfonso G. Barbancho) de la Facultad de Ciencias Económicas y Empresariales de la Universidad de Málaga. Campus El Ejido s/nº, 29071 Málaga.

9.30 - 10.00 Entrega de documentación.

10.00 - 11.15 ***Gestión del Conocimiento, Innovación y Tecnología desde las Capacidades Dinámicas.***

Presidente de la sesión: Prof. Dr. D. José Luis Galán González. Catedrático de Organización de Empresas de la Universidad de Sevilla.

11.15 - 11.30 Bienvenida a los asistentes.

Ilmo. Sr. D. Eugenio José Luque Domínguez. Decano de la Facultad de Ciencias Económicas y Empresariales de la Universidad de Málaga.

Prof. Dr. D. Pedro Manuel García Villaverde. Presidente de la Sección de Estrategia Empresarial de ACEDE.

Prof. Dr. D. José Emilio Navas López. Presidente del Comité Científico del VII Workshop de la Sección de Estrategia Empresarial de ACEDE.

Ilma. Sra. Dña. Francisca Parra Guerrero. Directora del Departamento de Economía y Administración de Empresas de la Universidad de Málaga

Sr. D. José Antonio Cristóbal Álvaro. Director de Convenios España Sur de la División Global Santander Universidades.

11.30 - 12.00 Pausa, café.

12.00 - 13.15 ***Dynamic Capabilities: a review of past research and an agenda for the future.***

Conferenciante: Prof. Dr. D. Ilídio Barreto. Professor, Catolica Lisbon School of Business and Economics, Universidade Catolica Portuguesa.

13.15 - 14.30 ***Enfoque de recursos y capacidades dinámicas. planteamientos teóricos.***

Presidente de la sesión: Prof. Dr. D. Lucio Fuentelsaz Lamata. Catedrático de Organización de Empresas de la Universidad de Zaragoza.

14.30 - 16.00 Comida.

16.00 - 17.30 ***Recursos y capacidades dinámicas: realidades especificas.***

Presidente de la sesión: Prof. Dr. D. Luis Ángel Guerras Martín. Catedrático de Organización de Empresas de la Universidad Rey Juan Carlos.

17.30 Clausura.

10 CRÓNICA UNIVERSITARIA

AGENDA

Martes 10.02.15
SUR

VII Workshop de la Sección de Estrategia Empresarial de ACEDE

El 16 de febrero se celebrará en el Salón de Grados de



Económicas.

la Facultad de Económica el VII Workshop de la Sección de Estrategia Empresarial de ACEDE, bajo el lema: 'Desde el enfoque basado en los recursos a l teoría de capacidades din micas'. Se pueden inscrib hasta el día 9 de febrero.

10 CRÓNICA UNIVERSITARIA

Martes 3.02.15
SUR

AGENDA

VII Workshop de la Sección de Estrategia Empresarial de ACEDE

El 16 de febrero se celebrará en el Salón de Grados de la Facultad de Económicas el VII Workshop de la Sección de Estrategia Empresarial de ACEDE, bajo el lema: 'Desde el enfoque basado en los recursos a la teoría de capacidades dinámicas'. Se pueden inscribir hasta el día 9 de febrero.

ACEDE

ASOCIACIÓN CIENTÍFICA DE ECONOMÍA Y DIRECCIÓN DE LA EMPRESA (ACEDE)
SECCIÓN DE ESTRATEGIA EMPRESARIAL

50 aniversario 1965 - 2015
Facultad de Ciencias Económicas y Empresariales
UNIVERSIDAD DE MÁLAGA
50 AÑOS APRENDIENDO A CAMBIAR EL MUNDO



VII WORKSHOP SECCIÓN ESTRATEGIA EMPRESARIAL DE ACEDE

"Desde el enfoque basado en los recursos a la teoría de capacidades dinámicas"







Con motivo del 50 Aniversario de la Facultad de Ciencias Económicas y Empresariales de la Universidad de Málaga, la Asociación Científica de Economía y Dirección de la Empresa (ACEDE), conjuntamente con la Facultad, ha organizado el VII Workshop de la Sección de Estrategia Empresarial de ACEDE.

El mismo tendrá lugar en el Salón de Grados de la Facultad el día **16 de febrero de 2015**. Se celebrará bajo el lema: "Desde el enfoque basado en los recursos a la teoría de capacidades dinámicas".



El lunes 16 de febrero de 2015, se abrió el plazo para el Concurso Fotográfico "50 Años de la Facultad de Ciencias Económicas y Empresariales", cuyo objetivo era animar a la presentación de fotografías de cualquier aspecto de la vida de la Facultad en estos 50 años.

10 CRÓNICA UNIVERSITARIA Martes 17.03.15 SUR

AGENDA

Concurso fotográfico de Económicas

Hasta el 20 de marzo se podrán entregar en el decanato de la Facultad de Económicas las fotografías que participen en el certamen que organiza el centro para conmemorar su 50.º aniversario, con fotografías que recojan cualquier aspecto de la facultad en las cinco décadas. Se otorgarán tres premios: 250 euros para el tercer puesto, 500 euros para el segundo y 700 euros para el primero.

10 CRÓNICA UNIVERSITARIA Martes 24.02.15 SUR

AGENDA

Los 50 años de Económicas en un concurso de fotografía

Facultad de Económicas. En el campus de El Ejido.
Del 16 de febrero al 20 de marzo de 2015.

La Facultad de Económicas y Empresariales ha lanzado un certamen fotográfico cuya temática gira en torno al medio siglo de vida que ha cumplido el centro universitario de El Ejido. El concurso tiene carácter universal y cada persona podrá presentar un máximo de dos fotografías, de épocas comprendidas entre las cinco décadas de historia de esta facultad. El plazo de admisión comenzó el pasado 16 de febrero y finalizará el 20 de marzo, unque será a partir del 27 de este mes cuando se conocerá el fallo del jurado. Además, las fotografías se expondrán en unos paneles habilitados a partir del 23 de marzo.



II Día de la Economía Andaluza

El II Día de la Economía Andaluza, actividad organizada por la Revista "Andalucía Económica", se celebró el 20 de febrero de 2015. Contó con las intervenciones del Secretario General de Economía, D. Gaspar Llanes; el Presidente de Andalucía Económica, D. Alfonso Castilla y el Decano de la Facultad, D. Eugenio J. Luque. La jornada se completó con tres mesas redondas y fue clausurada por la Rectora, Dª Adelaida de la Calle.
















Ciclo de Jornadas
Andalucía ECONÓMICA
'II Día de la Economía Andaluza'
Málaga, 20 de febrero de 2015
PROGRAMA
09:45 h. Inauguración
• D. Gaspar Llanes. Secretario General de Economía
• D. Eugenio Luque. Decano de la Facultad de Ciencias Económicas y Empresariales de Málaga
• D. Alfredo Chávarri. Director General de Andalucía Económica
10:00 h. Mesa 1. "Palancas para el Crecimiento"
• D. Gaspar Llanes. Secretario General de Economía
• D. Gumersindo Ruiz. Catedrático de Política Económica
• D. Manuel A. Cardenete. Catedrático de Economía Aplicada
• D. Francisco García. Consejero Delegado de Analistas Económicos de Andalucía
• D. Joaquín Auriales. Profesor Titular de Teoría e Historia Económica
11:15 h. Pausa para café
11:35 h. Mesa 2. "Palancas para el Crecimiento: Una visión sectorial"
• D. Manuel Dobiado. Presidente de la AGI
• D. Enrique Martín. Director de I+D+i de la UNE de Vodafone
• D. Joaquín Grau. Presidente de la Fundación Hélice
• Dª. Natalie Chovrier. Responsable del sector Agroalimentario de CTA
13:00 h. Mesa 3. "Competitividad con Rostro Humano".
Moderadora: Dª. Adelaida de la Calle. Rectora de la Universidad de Málaga
• D. José Sánchez. Consejero de Economía, Innovación, Ciencia y Empleo
• D. Henri Savall. Catedrático de la Universidad de Lyon III y Presidente de ISEOR
• D. Javier González. Presidente de la Confederación de Empresarios de Andalucía
14:15 h. Clausura.
14:15 h. Almuerzo / cóctel.
Salón de Actos de la Facultad de Económicas
(Campus de El Ejido, s/n · MÁLAGA)
PATROCINA:
vodafone
Con la colaboración de
un i A

Andalucía Económica

domingo, 22 de febrero del 2015

INICIO | EMPRESAS | INVERSIÓN | INNOVACIÓN | ECONOMÍA | JURÍDICA

Andalucía Económica organiza el 20 de febrero en Málaga el 'II Día de la Economía Andaluza'

El encuentro tendrá lugar en el salón de actos de la Facultad de Económicas (Campus de El Ejido, s/n, Málaga). Está patrocinado por Vodafone y cuenta con la colaboración de la Facultad de Ciencias Económicas y Empresariales de la U... Internacional de Andalucía (UNIA).

Redacción

Andalucía Económica celebra el próximo viernes ... 'Día de la Economía Andaluza', una jornada patro... la Facultad de Ciencias Económicas y Empresari... Universidad Internacional de Andalucía (UNIA). El... crecimiento y la competitividad.

El interés y alto nivel de la primera edición del 'Di... Economía Andaluza', amén de la nutrida afluencia... público, constituyen un aliciente para que esta jor... vuelva a celebrarse. Iniciativas como la presente ... otras más señeras (Ranking de las 1.200 mayore... en Andalucía, Barómetro de Expectativas Empres... Premios Andalucía Económica, Protagonistas Em... del Año...) y vienen a constatar la consolidación d... publicación, Andalucía Económica, que durante 2... sido testigo y testimonio de la realidad económica... empresarial de nuestra Comunidad.

Programa

- 11.35 h. Mesa 2. 'Palancas para el crecimiento'.
- Manuel Doblado. Presidente de la AGI.
- Enrique Martín. Director de I+D+i de la UNE de V...
- Joaquín Grau. Presidente de la Fundación Hélic...
- Natalie Chavrier. Responsable del sector Agroal...

- 13.00 h. Mesa 3. 'Competitividad con rostro hum...
Moderadora: Adelaida de la Calle. Rectora de la U...
- José Sánchez. Consejero de Economía, Innovac...
- Henri Savall. Catedrático de la Universidad de Lyon III y presidente de Iseor.
- Javier González. Presidente de la Confederación de Empresarios de Andalucía.

- 14.15 h. Clausura.

- 14.15 h. Almuerzo / cóctel.

68 AGENDA

Jueves 19.02.15
SUR

HOY JUEVES

CONFERENCIAS

Ciclo sobre economía andaluza
Ciclo de Jornadas 'II Día de la Economía Andaluza' en el Salón de Actos de la Facultad de Económicas, campus El Ejido. A partir de las 09.45 horas.

UNIVERSIDAD DE MÁLAGA
Campus de Excelencia Internacional

QUEJAS Y SUGERENCIAS
DIRECTORIO
CONTACTA

Language

UMA > SALA DE PRENSA > noticias > El "II Día de la Economía Andaluza" se celebra en ...

- Noticias de la UMA
- Buzón de noticias
- Sala de Prensa Virtual
- Agenda Oficial

EL "II DÍA DE LA ECONOMÍA ANDALUZA" SE CELEBRA EN ... >>

COMPARTIR

Fecha De Publicación: 20/02/2015

Categorías: portada



El "II Día de la Economía Andaluza" se celebra en la UMA.

La Facultad de Económicas acoge este ciclo de jornadas que reúne a expertos de primer nivel

El ciclo de jornadas "II Día de la Economía Andaluza" fue inaugurado esta mañana en la Facultad de Económicas de la Universidad de Málaga con motivo de la celebración de su 50 aniversario.

Marzo de 2015 - AULA MAGNA - PRIMERA QUINCENA | ACTUALIDAD UNIVERSITARIA - MÁLAGA | 21

El II Día de la Economía Andaluza se celebró en la Facultad de Económicas de la UMA

El ciclo de jornadas 'II Día de la Economía Andaluza' se celebró en la Facultad de Económicas de la Universidad de Málaga con motivo de la celebración de su 50 aniversario.

El acto contó con el secretario General de Economía de la Junta, Gaspar Llanes; el presidente de la revista Andalucía Económica, Alfonso Castilla, y el decano del centro, Eu... genio Luque quien agradeció la celebración de las jornadas en la UMA. "Desde su creación, más de 30.000 alumnos han salido de la facultad de Económicas lo que supone un gran impacto en el entorno provincial y regional", dijo.

El encuentro se estructuró en torno a tres mesas de trabajo: 'Palancas de Crecimiento', 'Palancas de Crecimiento: Una visión sectorial' y 'Competitividad con Rostro Humano'. De la mano de expertos de primer nivel, se abordaron temas como la crisis económica y sus consecuencias ... tiva, la situación de ... imulación de nuevos ... "Los menores de ... han sufrido el impacto de la crisis económica, por ello hablar de recuperación supone hablar de empleo juvenil" manifestó el secretario General de Economía. La rectora ... de Cádiz, Eva Aurora ... de trabajo ... mérito de la ... Festó ... esta cita con la ... profesor emérito de ... del Institut de ... investigación en ... Lyon 3.

La rectora de la ... Economía que co... la Universidad ... Socio-Économie ... ciencias de gestió...

Para ver el progra...

20-02-2015

30 AGENDA

Viernes 20.02.15
SUR

HOY VIERNES

CONFERENCIAS Y LIBROS

Ciclo sobre economía andaluza
Ciclo de Jornadas 'II Día de la Economía Andaluza' en el Salón de Actos de la Facultad de Económicas, campus El Ejido. A partir de las 09.45 horas.


Ciclo de Jornadas

Palancas para el crecimiento

Ciclo de Jornadas

'II Día de la Economía Andaluza'

vodafone

Ciclo de Jornadas

Una visión sectorial

competitividad con nuestro humanos

La Facultad galardonada con el “Premio Día de Andalucía”



El 25 de febrero de 2015, la Junta de Andalucía distinguió a nuestra Facultad con el "Premio Día de Andalucía" de la provincia de Málaga. Los Premios, que fueron concedidos a una decena de personas y entidades por su ejemplo de dinamismo económico y social, se entregaron en el tradicional acto conmemorativo, que ese año tuvo lugar en la Escuela Técnica Superior de Telecomunicaciones e Ingeniería Informática.



FACULTAD DE CIENCIAS ECONÓMICAS Y EMPRESARIALES

D. EUGENIO J. LUQUE DOMÍNGUEZ

Ilmo Sr. Decano

Le ruego que reciba usted y traslade a los miembros de su Facultad nuestra más sincera felicitación por la distinción "Premio Día de Andalucía" que le ha sido concedida a la Facultad de Ciencias Económicas y Empresariales con ocasión del quinuagésimo aniversario de su creación.
A nuestro parecer, este honor es un retribución de los méritos que a lo largo de todos estos años han acreditado el centro y sus personas como pioneros de nuestra Universidad, al tiempo que supone un reconocimiento institucional público que prestigia a su Facultad y toda nuestra comunidad universitaria del que nos sentimos orgullosos y honrados.

Con mi consideración personal más distinguida para usted y todos los miembros de su Facultad.

Málaga, a 24 de febrero de 2015

Juan José Hinojosa Torralvo,
Decano de la Facultad de Derecho





LA PRESIDENTA DE LA JUNTA DE ANDALUCÍA,

Y EN SU NOMBRE

EL DELEGADO DEL GOBIERNO

EN MÁLAGA,

OTORGA LA PRESENTE

DISTINCIÓN ESPECIAL

CON MOTIVO DE LA CELEBRACIÓN DEL XXXV ANIVERSARIO DEL DÍA DE ANDALUCÍA A LA

FACULTAD DE CIENCIAS ECONÓMICAS Y EMPRESARIALES

en reconocimiento a los méritos que han quedado suficientemente acreditados.

Málaga, a 25 de Febrero de 2015

El Delegado del Gobierno de la Junta de Andalucía,

José Luis Ruiz Espejo




















JUNTA DE ANDALUCIA







MÁLAGA

La Junta entrega los Premios del Día de Andalucía, una tierra que "es la referencia fundamental" de España

Diez galardonados, entre ellos el oncólogo Emilio Alba, el cineasta Enrique García, la Facultad de Económicas y la fundadora de Cudeca

ECO Midiendo actividad social ¡Qué es esto!

El Gobierno andaluz ha entregado este miércoles los Premios del Día de Andalucía de la provincia de Málaga, en un contexto en el que "el sur es la referencia fundamental" en España y en el que, por ello, "reivindicamos con fuerza y con justicia lo que hemos significado", en palabras del consejero Luciano Alonso. Y es que, tras 36 años

28-F

Andalucía, distinciones y sentimientos

PREMIADOS

En cuanto a los galardonados, todos han agradecido estos premios. Así, e... Hurtl, la gerente y directora médica de Cudeca, Marisa Martín, ha dicho que reconocimiento, que "nos da mucho empuje", a una labor de 23 años y a l... porque esta entidad "existe gracias al apoyo de los voluntarios".

Eugenio José Luque, decano de la Facultad de Ciencias Económicas y Em... Málaga, ha considerado, por su parte, un "respaldazo" este reconocimien... contribución y a las instituciones y las personas que la han apoyado". "Se p... muestra como una entidad que ha tenido una importancia en el entorno académico y social de la provincia y, en sus orígenes, también en Andalucía", ha expuesto.

DE MÁLAGA
...ía Internacional

QUEJAS Y SUGERENCIAS
DIRECTORIO
CONTACTA

Language

...a Facultad de Económicas de la UMA, Premio de And...

...CULTAD DE ECONÓMICAS DE LA UMA, PREMIO DE AND... > >

...cha De Publicación: 16/02/2015

...egorías: portada

La Facultad de Económicas de la UMA, Premio de Andalucía

La Junta reconocerá el próximo 25 de febrero a una decena de personas y

Málaga hoy

EL DÍA EN IMÁGENES

Los premios en Málaga por el 28 de febrero

64 AGENDA Martes 24.02.15 SUR

HOY MARTES

OTROS

Premios por el Día de Andalucía a Económicas

12.00 horas. Acto de entrega de los Premios de Andalucía de la Junta, en la que se distinguirá a la Facultad de Económicas en su 50.º aniversario. En la Escuela Técnica Superior de Telecomunicaciones e Ingeniería Informática de la UMA.

68 AGENDA Miércoles 25.02.15 SUR

HOY MIÉRCOLES

OTROS

Premios por el Día de Andalucía a Económicas

12.00 horas. Acto de entrega de los Premios de Andalucía de la Junta, en la que se distinguirá a la Facultad de Económicas en su 50.º aniversario. En la Escuela Técnica Superior de Telecomunicaciones e Ingeniería Informática de la UMA.

La Voz de Ronda

Asprodisis recibirá el premio Díade Andalucía

La Junta de Andalucía ha comunicado hoy que la asociación rondeña será una de las galardonadas



noticias 21 es
tu periódico
Jueves 26 / 02 / 2015

Málaga

Luciano Alonso ha presidido este acto

La Junta entrega los Premios del Día de Andalucía

El Gobierno andaluz ha entregado este miércoles los Premios del Día de Andalucía en la provincia de Málaga, en un contacto en el que "el sur es la referencia fundamental" en España y en el que, por ello, "reivindicamos con fuerza y con justicia lo que somos significado", en palabras del consejero Luciano Alonso. Y es que, tras 35 años, se conmemora "una efeméride especial para una Comunidad especial dentro del Estado español".

El oncólogo Emilio Alba; el director de cine Enrique García; la fundadora de Cudeca, Joan Hunt; la Facultad de Ciencias Económicas y Empresariales

UNIVERSIDAD DE MÁLAGA
Campus de Excelencia Internacional

LA FACULTAD DE ECONÓMICAS DE LA UNIVERSIDAD DE MÁL...

Fecha De Publicación: 25/02/2015

Categorías: portada

El oncólogo y profesor Emilio Alba también ha recibido el reconocimiento de la Junta

HÁLAGA

Sumas que siempre ganan

Trabajo en equipo y compromiso, valores de los diez premiados en el Día de A

El acto reconoce los logros del oncólogo Emilio Alba, Cudeca, el director de cine Enrique García, la deportista Marta López o la Facultad de Económicas, entre otros

La recepción de Magdalena Álvarez

Mira esto: Pregunta al Médico | 10 Buenos Días | Personajes

teinteresa.es Málaga

Portada | España | Mundo | Política | Dinero | Deportes | El Tiempo | Salud | Sucesos | Tierra

Gente | Tele | Música | Cine | Cultura | Increíble | Moda | Belleza | Playas

Local | Córdoba | Sevilla

La Opinión DE MÁLAGA

La Junta ent
Andalucía, u
fundamental

Aprende inglés con películas

La Junta entrega las distinciones con motivo del Día de Andalucía

La Facultad de Económicas recibe el Premio de Andalucía

LA VANGUARDIA Andalucía

El oncólogo Emilio Alba, el director Enrique García y la fundadora de Cudeca, premiados del Día de Andalucía

También la Facultad de Económicas, Marta López, Carlos Monserrate, Paula Cornes, Alejandra Catering, el CEIP Bergamín y Asprodisa



Gente

La Junta entrega los Premios del Día de Andalucía, una tierra que "es la referencia fundamental" de España

europa press

andalucía / Málaga

Andalucía, "referencia fundamental" de España

La Opinión de Málaga

La Junta premia a Enrique García, Emilio Alba, Carlos Monserrate y Marta López por el Día de Andalucía

MÁLAGA HOY

MÁLAGA

HOMENAJE

TESTIMONIOS

Emilio Alba

"Las sociedades sin conocimiento están condenadas a ser dependientes"

Josefa Lopera

"Los maestros son los artífices del cambio en todas las sociedades. Estamos orgullosos"

Marta López

"Es una motivación en un momento tan complicado el tener una lesión"

MÁLAGA

El oncólogo Emilio Alba, el cineasta Enrique García o la fundadora de Cudeca, premiados por el Día de Andalucía

La Junta reconoce a una docena de personas y entidades por su contribución al desarrollo de la comunidad

Una decena de prestigiosos profesionales e instituciones r

ayer los premios provinciales del Día de Andalucía en la uni

Orgullosos de ser malague

EL MUNDO. SÁBADO 14 DE FEBRERO DE 2015

MÁLAGA

Emilio Alba y Cudeca, entre los premiados por el Día de Andalucía

TESTIMONIOS

Alejandro Pérez

"Hay que trabajar duro y en silencio, que el éxito haga el ruido. Adoro ser hostelero"

Juan Hunt

"Nuestra clave es que la persona es más importante que la enfermedad"

Eugenio Luque

"Es un espaldarazo en un momento de desprestigio de lo público"

Paula Cisneros

"Mi vida ha sido intensa y he cumplido gran parte de mis sueños"

Carlos Monserrate

"Llevo 730 retratos y uno de los más significativos es el de Bernardo de Gálvez"

Sábado 14.02.15 SUR | MÁLAGA | 9

Facultad de Económicas

La facultad malagueña cumple ahora 50 años. Fue la cuarta en inaugurarse en España tras las de Madrid, Barcelona y Bilbao.

PREMIADOS



Gente

domingo, 15 de febrero de 2015 | 15:35 | www.gentedigital.es

El oncólogo Emilio Alba, el directo Enrique García y la fundadora de Cudeca, premiados del Día de Andalucía

También la Facultad de Económicas, Marta López, Carlos Monserrate, Paula Coronas, Al Catering, el CEIP Bergamín y Asprodisis

13/2/2015 - 12:20

También la Facultad de Económicas, Marta López, Carlos Monserrate, Paula Coronas, Al Catering, el CEIP Bergamín y Asprodisis

MÁLAGA, 13 (EUROPA PRESS)

es Andalucía

ALMERÍA | CÁDIZ | CÓRDOBA | GRANADA | HUELVA

LOS GALARDONES SE ENTREGARÁN EL 28

El Día de Andalucía ya tiene sus premiados

NOTICIA ULTIMA HORA

Joan Hunt recibirá el Premio del DÍA DE ANDALUCÍA

Málaga

Premian la excelencia en Málaga

▶ Diez personalidades e instituciones de la ciudad son galardonadas por el Gobierno andaluz con motivo del Día de Andalucía

MÁLAGA

malaga@elmundo.es

EL CONSEJERO ENTREGA LOS PREMIOS DE MÁLAGA POR EL 28-F

La británica Joan Hunt fundó hace 23 años Cudeca, una asociación dedicada al cuidado de enfermos de cáncer en fase avanzada. "Su coraje, su esfuerzo y su dedicación han sido fund en todos estos años para el asentamiento y consolidación de esta organización", ha afirma delegado.

Respecto a la Facultad de Económicas y Empresariales, ha recordado que cumple 50 años primera que se estableció en Andalucía y la cuarta de España, además del origen de la Uni Málaga (UMA). Desde entonces ha contribuido a la formación de más de 35.000 alumnos por sus funciones académicas, se caracteriza por su compromiso social.

El pintor Carlos Monserrate es autor de más de 2.000 cuadros, pero quizá el más represen uno de los últimos, el que refleja a Bernardo de Gálvez y que desde hace apenas dos meses las paredes del Senado de Estados Unidos.

DÍA DE ANDALUCÍA

● El oncólogo Emilio Alba, el director de cine Enrique García, la Facultad de Económicas y la pianista Paula Coronas, entre los premiados por el 28-F

"Espejos" de los valores andaluces

También se premia a la fundadora de Cudeca, al colegio Bergamín y al pintor Carlos Monserrate

elEconomista.es

Préstamo Catalan 4 clicks. Hasta 30.000€ en 4 pasos

La Junta entrega los Premios del Día de Andalucía, una tierra que "es la referencia fundamental" de España

Más noticias sobre:

- España
- Turismo

Diez galardonados, entre ellos el oncólogo Emilio Alba, el cineasta Enrique García, la Facultad de Económicas y la fundadora de Cudeca

MÁLAGA, 15 (EUROPA PRESS)

defender sus derechos y la mejora de su calidad de vida.

elEconomista.es

El oncólogo Emilio Alba, el director Enrique García y la fundadora de Cudeca, premiados del Día de Andalucía

La Opinión DE MÁLAGA

La Junta entrega los Premios del Día de Andalucía que reconocen el esfuerzo de malagueños

Se entregan las Distinciones del Día de Andalucía

El 25 de febrero y el 28 fueron los días elegidos por la Junta para otorgar sus distinciones a nivel local y regional respectivamente para distinguir el talento malagueño y regional.

MÁLAGA

Hoy se entregan las Medallas de Andalucía en Málaga

Respecto a la Facultad de Ecoenómicas y Empresariales,recordó que cumple 50 años y que fue la primera de Andalucía y la cuarta de España. El pintor Carlos Monserrate es autor de más de 2.000 cuadros, pero quizá el más representativo es uno de los últimos, el que refleja a Bernardo de Gálvez y que desde hace dos meses cuelga de las paredes del Senado de Estados Unidos.

Presentación en la Diputación de la Exposición "50 Años Facultad de Ciencias Económicas y Empresariales

El 2 de marzo de 2015, en la Diputación Provincial de Málaga, se inauguró la Exposición "50 Años Facultad de Ciencias Económicas y Empresariales", comisariada por D. Javier Ramírez (CTI).

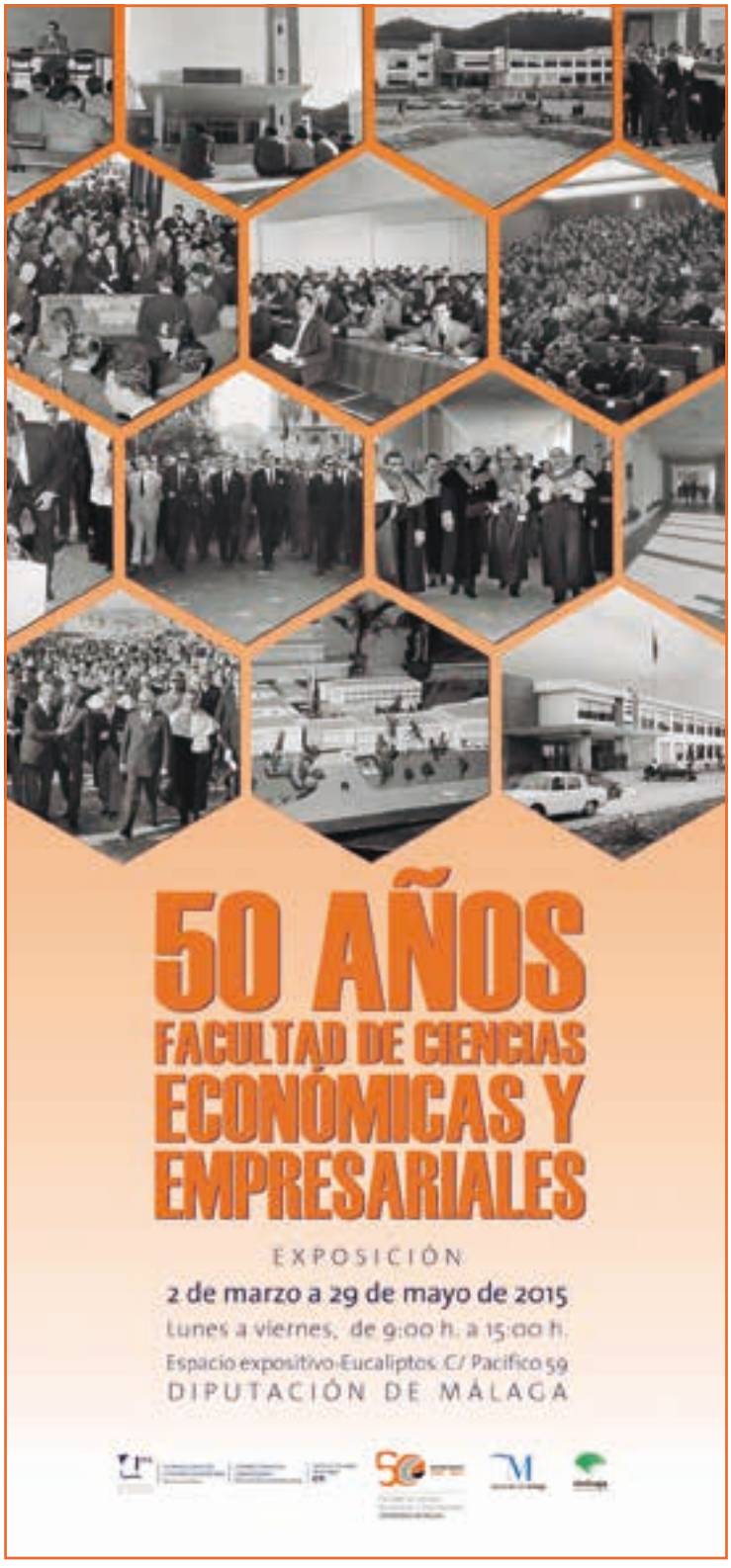



Antonio Vázquez Romero, Presidente de IAG, anterior presidente de Iberia y alumno de la cuarta promoción, fue nombrado Alumno de Honor de la Facultad el 6 de marzo de 2015.

Posteriormente se homenajeó a la Tuna de Económicas por sus 50 años de actividad.







El Decano de la Facultad de Ciencias Económicas y Empresariales

Tiene el gusto de invitarle al acto de nombramiento como

Alumno de Honor

de la Facultad de Ciencias Económicas y Empresariales de la Universidad de Málaga a:

D. Antonio Vázquez Romero

Presidente de IAG (Holding que agrupa a Iberia y British Airways)

Día: 6 de marzo
Hora: 18:30
Lugar: Salón de Grados de la Facultad de CC. Económicas y Empresariales. C/ El Ejido nº 6

Se ruega confirme asistencia en el teléfono: 952 13 11 52
o en el e-mail: decanato@ccee.uma.es




















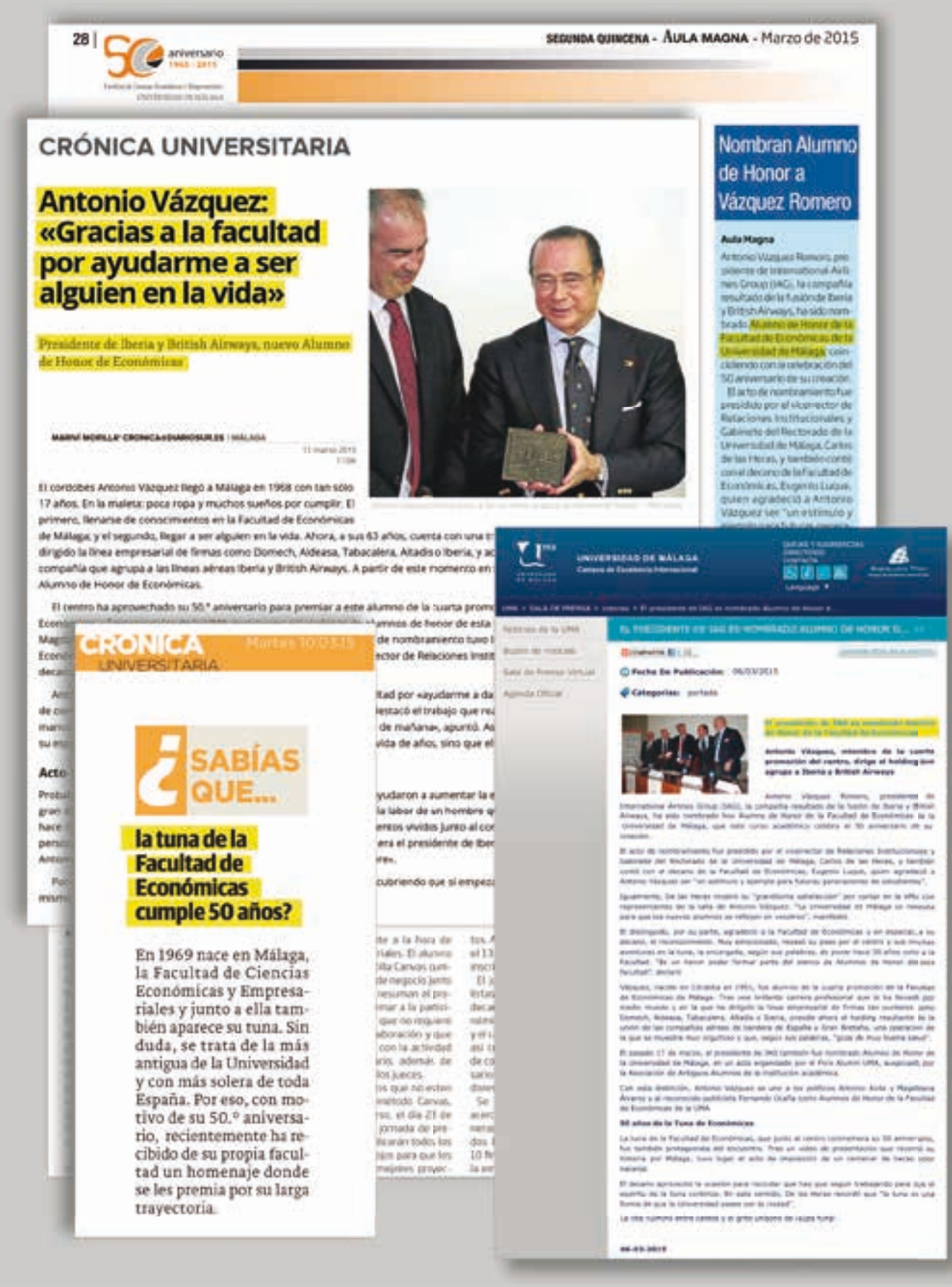

28 | 50 aniversario 1965 - 2015

SEGUNDA QUINCENA - AULA MAGNA - Marzo de 2015

CRÓNICA UNIVERSITARIA

Antonio Vázquez: «Gracias a la facultad por ayudarme a ser alguien en la vida»

Presidente de Iberia y British Airways, nuevo Alumno de Honor de Económicas

MARIVÍ MORILLA/CRONICA@DIARIOSUR.ES | MÁLAGA

11 marzo 2015

El cordobés Antonio Vázquez llegó a Málaga en 1968 con tan sólo 17 años. En la maleta: poca ropa y muchos sueños por cumplir. El primero, llenarse de conocimientos en la Facultad de Económicas de Málaga; y el segundo, llegar a ser alguien en la vida. Ahora, a sus 63 años, cuenta con una t... dirigido la línea empresarial de firmas como Domech, Aldeasa, Tabacalera, Altadis o Iberia, y ac... compañía que agrupa a las líneas aéreas Iberia y British Airways. A partir de este momento en ... Alumno de Honor de Económicas.

El centro ha aprovechado su 50.º aniversario para premiar a este alumno de la cuarta promo... ...mnos de honor de esta ... de nombramiento tuvo ... ...ector de Relaciones Instit...

...ltad por «ayudarme a da... ...estacó el trabajo que rea... ...de mañana», apuntó. A... ...vida de años, sino que el...

...yudaron a aumentar la e... ...la labor de un hombre q... ...entos vividos junto al co... ...era el presidente de Iber... ...re».

...cubriendo que si empez...

Nombran Alumno de Honor a Vázquez Romero

Aula Magna

Antonio Vázquez Romero, presidente de International Airlines Group (IAG), la compañía resultado de la fusión de Iberia y British Airways, ha sido nombrado Alumno de Honor de la Facultad de Económicas de la Universidad de Málaga, coincidiendo con la celebración del 50 aniversario de su creación.

El acto de nombramiento fue presidido por el vicerrector de Relaciones Institucionales y Gabinete del Rectorado de la Universidad de Málaga, Carlos de las Heras, y también contó con el decano de la Facultad de Económicas, Eugenio Luque, quien agradeció a Antonio Vázquez ser "un estímulo y ...

CRÓNICA UNIVERSITARIA Martes 10.03.15

¿SABÍAS QUE...

la tuna de la Facultad de Económicas cumple 50 años?

En 1969 nace en Málaga, la Facultad de Ciencias Económicas y Empresariales y junto a ella también aparece su tuna. Sin duda, se trata de la más antigua de la Universidad y con más solera de toda España. Por eso, con motivo de su 50.º aniversario, recientemente ha recibido de su propia facultad un homenaje donde se les premia por su larga trayectoria.

UNIVERSIDAD DE MÁLAGA
Campus de Excelencia Internacional

Fecha De Publicación: 06/03/2015

Categorías: portada

Antonio Vázquez, miembro de la cuarta promoción del centro, dirige el holding que agrupa a Iberia y British Airways

2 CRÓNICA UNIVERSITARIA

Martes 10.03.15 SUR

«Gracias a la Facultad por ayudarme a ser alguien en la vida»

Antonio Vázquez, presidente de Iberia y British Airways, nuevo Alumno de Honor de Económicas



nio Vázquez recibe junto a De las Heras la placa de Alumno de Honor. | ANTO SALAS

PERIODICO DIGITAL DE MALAGA

MÁLAGA (/MALAGA) ANDALUCÍA (/ANDALUCIA) TODAS LAS EDICIONES (-) SERVICIOS (/INTERNACIONAL/TELEPRENSA CARTA DE SERVICIOS)

CAPITAL (/MALAGA/CAPITAL) PROVINCIA (/MALAGA/PROVINCIA) SOCIEDAD (/MALAGA/SOCIEDAD) ECONOMÍA (/MALA
CULTURA Y OCIO (/MALAGA/CULTURAYOCIO) DEPORTES (/MALAGA/DEPORTES) OPINIÓN (/OPINION)

» Universidad

El presidente de IAG es nombrado Alumno de Honor de la Facultad de Económicas

07 de Marzo de 2015 13:53h

Antonio Vázquez, antiguo alumno del centro, dirige el holding que agrupa a Iberia y British Airways



Antonio Vázquez (centro) en el acto de reconocimiento

MÁLAGA.- Antonio Vázquez Romero, presidente de International Airlines Group (IAG), la compañía resultado de la fusión de Iberia y British Airways, ha sido nombrado hoy Alumno de Honor de la Facultad de Económicas de la Universidad de Málaga que este curso académico celebra el 50 aniversario de su creación.

El acto de nombramiento fue presidido por el vicerrector de Relaciones Institucionales y Gabinete del Rectorado de la Universidad de Málaga, Carlos de las Heras, y también contó con el decano de la Facultad de Económicas, Eugenio Luque, quien agradeció a Antonio Vázquez ser "un estímulo y ejemplo para futuras generaciones de estudiantes".

Igualmente, De las Heras mostró su **"grandísima satisfacción"** por contar en la UMA con representantes de la talla de Antonio Vázquez. "La Universidad de Málaga os necesita para que los nuevos alumnos se reflejen en vosotros", manifestó.

El distinguido, por su parte, agradeció a la Facultad de Económicas y en especial, a su decano, el reconocimiento. Muy emocionado, repasó su paso por el centro y sus muchas aventuras en la tuna, la entrangada, según sus palabras, **de poner hace 50 años color a la Facultad**. "Es un honor poder formar parte del elenco de Alumnos de Honor de esta facultad", declaró

Vázquez, nacido en Córdoba en 1951, fue alumno de la cuarta promoción de la Facultad de

4 GENTE DE MÁLAGA | CON NOMBRE PROPIO

Domingo 15.03.15 SUR

Universidad de Málaga



Antonio Vázquez, Alumno de Honor de Económicas

Facultad de Económicas, Eugenio Luque, quien agradeció a Antonio Vázquez ser «un estímulo y ejemplo para futuras generaciones de estudiantes». Igualmente, De las Heras mostró su «grandísima satisfacción» por contar en la UMA con representantes de la talla de Antonio Vázquez. El distinguido, por su parte, agradeció el reconocimiento: «Es un honor poder formar parte del elenco de Alumnos de Honor de esta facultad».

Sábado 07.03.15 SUR

MÁLAGA 13

ANTONIO VÁZQUEZ, ALUMNO DE HONOR DE ECONÓMICAS

Antonio Vázquez, el presidente de la compañía IAG -que agrupa a Iberia y British Airways-, fue nombrado ayer Alumno de Honor de la Facultad de Económicas. El acto fue presidido por el decano del centro, Eugenio Luque; el vicerrector de Relaciones Institucionales, Carlos de las Heras, y Fernando Ocaña.



ANTO SALAS

Conferencia de Dª María Socorro Puy Segura, IV Tribuna Ateneo-UMA: 50 Aniversario de la Facultad de Ciencias Económicas y Empresariales

El 12 de marzo de 2015, Dª María Socorro Puy Segura, Profesora Titular de Teoría Económica de la Universidad de Málaga, impartió la conferencia “Los retos de la nueva democracia: elecciones primarias y nuevos partidos”, dentro del programa de la "IV Tribuna Ateneo-UMA: 50 aniversario de la Facultad de Ciencias Economicas y Empresariales". La charla fue presentada por D. Eugenio J. Luque Domínguez, Decano de la Facultad.





Organizada por la Cámara de Comercio y el Departamento de Economía Aplicada (Política Económica), el 16 de marzo de 2015, tuvo lugar la conferencia "Perspectivas de la Empresa Española", de D. Juan José Toribio, Profesor Emérito de Economía y Director del Centro de Finanzas Internacional IESE.






32 AGENDA Lunes 16.03.15 SUR

HOY LUNES

Perspectivas de futuro para las empresas españolas

Facultad de Ciencias Económicas y Empresariales 19.30 horas. Campus de El Ejido de la Universidad de Málaga. Aula Magna

La Facultad de Ciencias Económicas y Empresariales de la Universidad de Málaga (UMA) acoge hoy la conferencia de Juan José Toribio 'Perspectivas de la empresa española'. Dentro de las actividades por el 50.º aniversario de los estudios de Económicas en Málaga. Toribio es profesor emérito de Economía y director del Centro de Finanzas Internacional IESE de Madrid. Organiza la Cámara de Comercio, Industria y Navegación de Málaga


La Opinión DE MÁLAGA

14 | LUNES, 16 DE MARZO DE 2015

CONFERENCIA

«PERSPECTIVA DE LA ECONOMÍA ESPAÑOLA»

▶ El profesor emérito de Economía y Director del Centro de Finanzas Internacional IESE, Juan José Toribio, impartirá la conferencia *Perspectivas de la empresa española*. Una charla que tendrá lugar en el Aula Magna de la Facultad de Económicas **A partir de las 20.00 horas** **Entrada libre**

Presentación Exposición “Economistas en el arte”

El 16 de marzo de 2015, tuvo lugar la presentación a los medios y la inauguración al público de la Exposición "Economistas en el arte", comisariada por D. Antonio Sánchez. Pinturas, esculturas, fotografías y dibujos de 10 artistas (Blanca Álvarez, Carlos Barceló, Cristina Blasco, Daniel Díaz Godoy, Lola García, Magdalena Luque, Chico Repullo, Suárez Chamorro, Javier Rico y Michelo Toro) que han pasado por las aulas de nuestra Facultad simultaneando su profesión con su vocación, se mostraron, hasta el 25 de abril, en las Salas de Exposiciones del Rectorado.






¡¡ economistas en el arte!! en el Rectorado UMA




























Economistas
en el arte


Economistas
en el arte

NOTICIAS DE AGENCIAS (/AGENCIAS/)

Una exposición reúne obras de alumnos y profesores de la Facultad de Económicas

Lunes 06.04.15
SUR
32 AGENDA

MAÑANA

EXPOSICIONES

Muestra de economistas en el arte en el Rectorado
Rectorado (Avda. Cervantes, 2). Exposición 'Economistas en el arte. 50.º aniversario Facultad de Ciencias Económicas y Empresariales', una muestra multidisciplinar de pinturas, esculturas, dibujos y fotografías de economistas formados en la UMA. Hasta el 25 de abril. De lunes a sábado, de 11.00 a 14.00 y de 18.00 a 21.00 horas.

UNIVERSIDAD DE MÁLAGA
Campus de Excelencia Internacional

INAUGURACIÓN DE LA EXPOSICIÓN "ECONOMISTAS EN EL A... >>

Fecha De Publicación: 16/03/2015

Categorías: portada

La muestra incluye una selección de óleos, acuarelas, dibujos, fotografías y esculturas de 10 creadores formados en la Facultad de Económicas

Hoy lunes, a las 20 horas, se inaugura la

La Opinión DE MÁLAGA

Crónicas de la ciudad



Muestra de obras de alumnos y profesores de la Facultad de Económicas

32 AGENDA
Lunes 13.04.15
SUR

HOY LUNES

El Rectorado acoge la muestra 'Economistas en el arte'



SUR
Martes 24.03.15

CRÓNICA UNIVERSITARIA



CULTURA

Economistas metidos a artistas

El Rectorado acoge una muestra de diez autores formados en Económicas (P7)

10 CRÓNICA UNIVERSITARIA
Martes 7.04.15
SUR

AGENDA

el Rectorado acoge hasta el próximo 25 de abril la exposición multidisciplinar 'Economistas en el Arte'.

EXPOSICIONES

Economistas en el Arte
Con motivo del 50 aniversario de la Facultad de Ciencias Económicas y Empresariales de la UMA,


En el Rectorado.

CONVOCATORIAS

Próxima cita de 'Beer for Science'
Hoy, a las 19.30 horas en la Cervecería Molly Malone's de Teatinos se celebrará la cuarta ponencia programada por Beer for Science: 'Vivir en familia, ¿te atreves a acoger?', que impartirá Isabel María Bernedo Muñoz, del Departamento de Psicología Evolutiva y de la Educación.

Un concurso sobre 'Ficción y ciencia'
Hasta el 4 de mayo se podrán enviar los relatos de

20 MINUTOS MÁLAGA

Una exposición reúne obras de alumnos y profesores de la Facultad de Económicas

La muestra incluye una selección de trabajos ar
que también son economistas

La UMA acogerá hasta el 25 de abril la exposición 'Eco
un conjunto de obras artísticas de antiguos alumnos, es
profesores de la Facultad de Ciencias Económicas y Em
de Málaga (UMA).



Ampliar foto

La rectora de la UMA, Ade
la Facultad de Ciencias Ec
Eugenio Luque,
junto a la vicerre
Pérez, y el coma

La exposición,
conmemoración
Económicas. Inc
artísticas, de 10
sido alumnos de la Facultad de Económicas

De la Calle ha agradecido el esfuerzo realizad
Universitaria para sacar adelante un trabajo,
han logrado resolver "muy satisfactoriamente
exposición muy original, con una visión huma
especial para la creación artística en los más
variadas".

Por su parte, Sánchez ha manifestado que la
homogéneo formado por piezas heterogéneas
temáticas y los formatos empleados".

LA VANGUARDIA Andalucía

POR EL 50 ANIVERSARIO DEL CENTRO

Una exposición reúne obras de alumnos y profesores de la Facultad de Económicas

La muestra incluye una selección de trabajos artísticos de 10 creadores que también son economistas



CRÓNICA UNIVERSITARIA 7

Un concurso de Arquitectura inunda las redes sociales de 'selfies'

CRÓNICA

MÁLAGA. Una de las [illegible] en las redes sociales es el de las autofotografías, en las que no se necesita de nadie -en todo caso, del famoso 'palito'- para retratarse en cualquier lado. Aprovechando estamos, [illegible]

Miércoles 25.03.15
SUR

76 AGENDA

HOY MIÉRCOLES

EXPOSICIONES

Muestra de economistas en el arte en el Rectorado
Sala de Exposiciones del Rectorado (Avda. Cervantes, 2). Exposición "Economistas en el arte. 50.º aniversario Facultad de Ciencias Económicas y Empresariales", una muestra multi-disciplinar que abarca obras de pinto-ra, escultura, dibujo y fotografía crea-das por economistas formados en la UMA. Hasta el 25 de abril. De lunes a sábado, de 11.00 a 14.00 y 18.00 a 21.00 horas. Excepto festivos.

[illegible] que representa rincones urbanos y rocas

Lunes 20.04.15
SUR

32 AGENDA

HOY LUNES

EXPOSICIONES

Muestra de economistas en el arte en el Rectorado
Sala de Exposiciones del Rectorado (Avda. Cervantes, 2). Exposición "Economistas en el arte. 50.º aniversario Facultad de Ciencias Económicas y Empresariales", una muestra multidisciplinar que abarca obras de pintura, escultura, dibujo y fotografía creadas por economistas formados en la UMA. Hasta el 25 de abril. De lunes a sábado, de 11.00 a 14.00 y 18.00 a 21.00 horas.

[illegible] primer plano, una de las obras de Suárez Chamorro que se exponen en el Rectorado. [illegible]

Artistas de vocación y economistas de profe

La muestra del Rectorado acoge una selecció
óleos, acuarelas, dibujos, fotografías y escultu

CULTURA

[illegible] Empresariales de la Universidad de Málaga. Creo deberían [illegible] mucho arte, aunque sea como vocación. Como resultado, en el edificio se pueden observar creaciones muy diversas desde óleos, dibujo y acuarelas hasta trabajos de fotografía o escultura.

"Economistas en el arte" está comisariada por Antonio Sánchez y se enmarca dentro de las actividades que organiza el rectorado por su 50.º aniversario. La idea de la muestra, que partió del pintor Ramón Chamorro, nació con el respaldo de los artistas que pasaron por las aulas de la Facultad malagueña, así como del Vicerrectorado de Extensión Universitaria. En concreto, la colección ha contado con algunos de los creadores [illegible] generaciones y estudiaron con distintos grados de reconocimiento.

Algunos de los exalumnos [illegible] en la sala pertenecen a Carlos Barcelli, uno de los artistas más consagrados que acoge la muestra. «Yo siempre [illegible] que [illegible] en [illegible] que [illegible] en [illegible] [illegible] [illegible]

europa press

andalucía / Málaga

Almería Cádiz Córdoba Granada Huelva Jaén Málaga Sevilla

POR EL 50 ANIVERSARIO DEL CENTRO

Una exposición reúne obras de alumnos y profesores de Económicas



noticias 21 es

tu periódico

Martes 17/03/2015

Portada Málaga siempremarbella.es Costa Axarquía Interior Deportes Cultura/Ocio Actualidad

Elecciones 2015 Ciudad de museos Opinión Gastronomía People Turismo

Local

Por el 50 aniversario del centro

Una exposición reúne obras de alumnos y profesores de la Facultad de Económicas

AULA MAGNA

Diez artistas y alumnos de Económicas de la UMA exponen en su Rectorado



Cultura

Exposición "Economistas en el arte"



MÁS DE 100 ACTIVIDADES CULTURALES

EN 100 ESPACIOS DE MÁLAGA CON EL CINE COMO ARGUMENTO

20 MARZO-19 ABRIL 2015

Mar

Málaga de Festival



32 AGENDA Martes 07.04.15 SUR

HOY MARTES

Economía y arte se dan la mano en el Rectorado

Sala de exposiciones del Rectorado de la UMA. Avenida de Cervantes, 2. Horario: de lunes a sábado, de 11.00 a 14.00 y de 18.00 a 21.00 horas, excepto festivos. Hasta el 25 de abril.

La exposición 'Economistas en el Arte' incluye obras de distintas especialidades artísticas, cuyos autores son diez artistas que tienen en común haber sido alumnos de la Facultad de Ciencias Económicas de la Universidad de Málaga (UMA). La muestra, que se inscribe dentro de los actos conmemorativos del cincuenta aniversario de la fundación de la Facultad, está dividida en las dos salas del Rectorado y en ella pueden contemplarse hasta el próximo 25 de abril pinturas, esculturas, dibujos y fotografías de Blanca Álvarez, Carlos Barceló, Cristina Blasco, Daniel Díaz, Magdalena Luque, Suárez-Chamorro, Michelo Toro, Lola García, Javier Rico y Chico Repullo.

MUESTRA



Lunes 13.04.15 SUR

32 AGENDA

HOY LUNES

EXPOSICIONES

Muestra de economistas en el arte en el Rectorado

Sala de Exposiciones del Rectorado (Avda. Cervantes, 2). Exposición 'Eco-

32 AGENDA Miércoles 18.03.15 SUR

HOY MIÉRCOLES

EXPOSICIONES

Muestra de economistas en el arte en el Rectorado

Sala de Exposiciones del Rectorado (Avda. Cervantes, 2). Exposición 'Economistas en el arte. 50.º aniversario Facultad de Ciencias Económicas y Empresariales', una muestra multidisciplinar que abarca obras de pintura, escultura, dibujo y fotografía creadas por economistas formados en la UMA. Hasta el 25 de abril. De lunes a sábado, de 11.00 a 14.00 y 18.00 a 21.00 horas. Excepto festivos.

Conferencia de D. Francisco José Barrionuevo Canto

D. Francisco José Barrionuevo Canto, Consejero Delegado del Grupo Novaschool/ Novasoft, impartió la conferencia “Poder y negociación en el seno de las organizaciones La ecuación del éxito profesional”, el 17 de marzo de 2015, incluida en el Ciclo de Conferencias "50 años de Economía y Sociedad" del segundo semestre.









Los días 19 de marzo y 17 de mayo de 2015,UNICAJA BANCO homenajeó, por su 50 Aniversario, a la Facultad en los partidos de Euroliga entre el Unicaja y el CSKA de Moscú y de la Liga ACB entre el Unicaja y el Barcelona F.C.



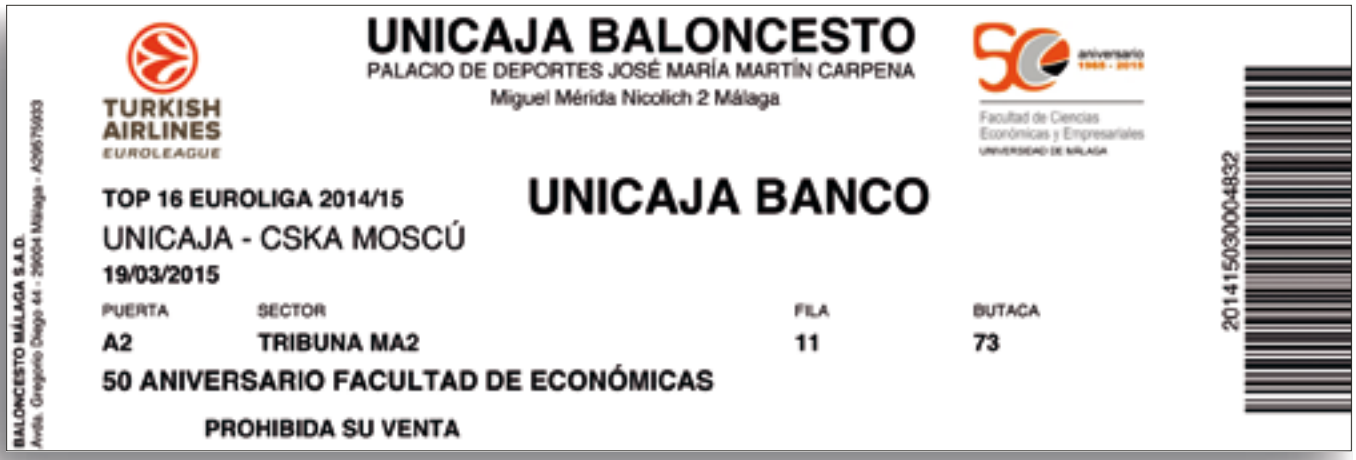
UNICAJA BALONCESTO
PALACIO DE DEPORTES JOSÉ MARÍA MARTÍN CARPENA
Miguel Mérida Nicolich 2 Málaga
TURKISH AIRLINES EUROLEAGUE
Facultad de Ciencias Económicas y Empresariales
UNIVERSIDAD DE MÁLAGA
UNICAJA BANCO
TOP 16 EUROLIGA 2014/15
UNICAJA - CSKA MOSCÚ
19/03/2015
PUERTA
A2
SECTOR
TRIBUNA MA2
FILA
11
BUTACA
73
50 ANIVERSARIO FACULTAD DE ECONÓMICAS
PROHIBIDA SU VENTA
BALONCESTO MÁLAGA S.A.D.
20141503000048 32




Ayuntamiento de Málaga


El 19 de marzo de 2015 a las 21:15 horas
partido de Euroliga
que enfrentará a:
Unicaja
CLUB BALONCESTO
CSKA
El 17 de mayo de 2015 a las 12:30 horas
partido de la liga Endesa
que enfrentará a:
Unicaja
CLUB BALONCESTO
ACB
Liga endesa




Unicaja
Unicaja
Unicaja Baloncesto
a la Facultad de Ciencias Económicas y
Empresariales de Málaga, en su
50 Aniversario
1965 - 2015
Unicaja - F. C. Barcelona
17/05/2015


42
42
TM
TM
PERIODO
58:4

49
25/03/2015

Firma del Convenio para la organización de la Fase Nacional de la Olimpiada Española de Economía

El 25 de marzo de 2015, se firmó el Convenio entre la Fundación General de la UMA, la Olimpiada Española de Economía y la Facultad de Ciencias Económicas y Empresariales de la Universidad de Málaga, para la organización de la Fase Nacional de la Olimpiada Española de Economía que se celebró en Málaga del 24 al 26 de junio.

Dª Susana Castillo, Directora Adjunta de la Fundación; Dª María Luz Marco, Presidenta de la Olimpiada Española de Economía y D. Eugenio J. Luque, Decano de la Facultad y Vicepresidente de la Olimpiada, han sido los firmantes del acuerdo.



La Junta de Centro de la Facultad, en sesión ordinaria celebrada el 25 de marzo de 2015, aprobó,por unanimidad, conceder la Insignia de Honor a Unicaja y a D. José Manuel Domínguez Martínez.



LA FACULTAD DE ECONÓMICAS DE LA UMA CONCEDE LA INSIGNIA DE HONOR A UNICAJA Y A D. JOSÉ MANUEL DOMÍNGUEZ MARTÍNEZ

La Facultad de Económicas, reunida en sesión ordinaria de 25 de marzo, ha concedido la Insignia de Honor, por un lado, a la entidad financiera Unicaja y, por otro, al Director de la Secretaría Técnica, D. José Manuel Domínguez Martínez, por haber servido de puente para cumplir la función social que la Facultad se ha propuesto desde su creación y por haber sido el nexo que ha unido el sistema educativo al que pertenece la Facultad con el sistema productivo malagueño y andaluz.

Y por ser la principal empresa/institución, principal receptora de los titulados de la Facultad. Aproximadamente el 25% de los empleados de Unicaja se han formado en la Facultad. De este modo, ha permitido a estos titulados concretar su formación general en conocimientos específicos para, ya a nivel práctico, transformar y dinamizar la sociedad.

Unicaja desempeña, como toda entidad financiera, una tarea cuya importancia resulta difícil de exagerar: identificar aquellos proyectos personales y empresariales más eficientes para que el ahorro tenga el mejor destino. Ahora bien, y esto no es tan frecuente, nunca ha desvirtuado su función social al financiar otros proyectos de indudable interés para la sociedad que hubieran sido descartados si se hubieran aplicados los estrictos criterios de rentabilidad económica.

En definitiva, la Facultad y Unicaja han compartido objetivos e intereses: la transformación económica y social de Málaga y Andalucía. La Facultad ha ofrecido el capital humano que Unicaja demandaba para cumplir sus objetivos y Unicaja ofrecía los empleos que los titulados ocupaban para cumplir los objetivos para los que la Facultad los había preparado. Esto ha sido posible porque, en buena medida, ambas instituciones persiguen el mismo fin: conseguir una sociedad mejor.

Málaga, 25 de marzo de 2015



10 | MÁLAGA | Jueves 26.03.15 SUR

Económicas organizará la Olimpiada nacional, que se celebrará en junio

:: F. G.

MÁLAGA. La Facultad de Económicas de Málaga sigue completando un amplio catálogo de actividades con las que está conmemorando su 50.º aniversario. El centro pionero de la UMA será el encargado de organizar la Olimpiada española de Economía, que se celebrará los próximos días 24 a 26 de junio. El decano de la facultad, Eugenio Luque; la directora adjunta de la Fundación General de la UMA, Susana Castillo; y la presidenta de la Olimpiada, María Luz Marcos, firmaron ayer en convenio que permitirá la celebración de este concurso de carácter académico y educativo, que tiene como objetivo estimular el estudio de la economía y de la empresa entre los jóvenes así como divulgar su enseñanza.

Los interesados tienen de plazo hasta el próximo 15 de abril para realizar la preinscripción. Después, entre el 16 de abril y el 5 de junio, deben confirmar la inscripción. Según el programa provisional, el miércoles 24 está prevista la recepción de participantes, con visita guiada por la ciudad. Los exámenes están previstos para el jueves por la mañana. Por la tarde está prevista la corrección de las pruebas, y el viernes al mediodía se entregan los premios en el Paraninfo de la UMA. Las actividades terminan con un cóctel-almuerzo en los jardines de la facultad.

Insignias de honor

Por otra parte, Económicas ha concedido la insignia de honor a Unicaja y a José Manuel Domínguez Martínez, director de la secretaría técnica, por haber servido de puente para cumplir la función social que la facultad se ha propuesto desde su creación y por haber sido el nexo que ha unido el sistema educativo al que pertenece la facultad con el sistema productivo malagueño y andaluz, según acuerdo adoptado ayer por la junta de facultad.

50 aniversario 1965 - 2015

Facultad de Ciencias Ecónomicas y Empresariales
UNIVERSIDAD DE MÁLAGA

Semana del Patrón

Durante los días 23, 25 y 26 de marzo de 2015, se celebró la Semana del Patrón, con un programa de interesantes actividades dirigidas a todos los miembros de la comunidad universitaria y en especial a los alumnos.

- Presentación del I Concurso Canvas de Creación de Empresas, dirigido a alumnos de la Facultad.
- Torneo Futbolín Decanos de la UMA.
- Exhibición de un debate académico realizado por alumnos de la Facultad.
- Exposición de las fotografías presentadas al Concurso Fotográfico "50 años de la Facultad de Ciencias Económicas y Empresariales".
- Meeting Point organizado por la Cátedra de Viabilidad Empresarial.
- Jornada de actividades deportivas con la colaboración del Servicio de Deporte de la UMA.







Presentación del I Concurso Canvas de Creación de Empresas













Torneo de Futbolín Decanos de la UMA









Debate académico



Concierto Jardín



Jornada deportiva



Jornada deportiva













28 | 50 aniversario 1965 - 2015

SEGUNDA QUINCENA - AULA MAGNA - Marzo de 2015

10 CRÓNICA UNIVERSITARIA

Martes 7.04.15
SUR

AGENDA

Concurso Canvas
Hasta el 13 de abril se podrá participar en un concurso de creación de empresa basado en el método Canvas. Se dirige a los estudiantes de todos los cursos de la Facultad de Económicas. Los interesados pueden encontrar toda la información en la página web http://www.canvasuma.es/.

I CONCURSO CANVAS DE CREACION DE EMPRESAS

Presentación: 23 de Marzo, 2015 (Salón de Grados)

Más info en: www.canvasuma.es

El lugar donde surgen las ideas...

Síguenos en: #CanvasUma

1° premio:

Lunes 23.03.15
SUR

32 AGENDA

HOY LUNES

CONFERENCIAS Y LIBROS

Debate sobre el salario mínimo en la Facultad de Económicas
12.00 horas. Salón de Grados de la Facultad de Ciencias Económicas y Empresariales (Campus de El Ejido). Debate académico sobre si "Debería existir un salario mínimo imperativo en cada país de la Unión Europea".

2 | OPINIÓN

EL APUNTE

La paella pasa del Whatsapp y se va de barrilada a Málaga

En Valencia se han vuelto todos locos. Y no por los escándalos de corrupción, ni por las Fallas... ¡Por la paella! Y es que este plato tan característico de la gastronomía española no existe en Whatsapp, y eso a mito de uno le quita el sueño. En el sur la locura es contagiosa y, por supuesto, también vamos unos 13 ados con las paellas, así que vamos a poner nuestro grano de arroz a esta causa. El próximo 25 de marzo se celebra el patrón de la Facultad de Ciencias Económicas y Empresariales, con una gran paella, cerveza y vino, para mantener esta tradición, como una gran fiesta a la que está invitada toda la comunidad universitaria a partir de las 13:00 horas.

Para los más deportistas y desde las 10:00 horas habrá torneos de baloncesto, fútbol y bádminton, además de masterclass de baile latino y zumba. Vaya... Una barrilada de categoría! ¡Y que viva la paella!

Llega a Málaga el I Concurso de Creación de Empresas

Aula Magna

Con motivo del 50 aniversario de la Facultad de Ciencias Económicas y Empresariales de la Universidad de Málaga se ha creado el I Concurso de Creación de Empresas. Con esto se pretende incentivar a la faceta emprendedora de los estudiantes de la facultad, para que los jóvenes puedan poner en practica sus conocimientos adquiridos para la creación de empresas. Aquellos que deseen participar deberán pensar una idea de negocio de carácter viable e innovador para cubrir algún nicho de mercado que no estén cubiertos en el actual mercado comercial.

El modo de presentación se realiza a través del método Canvas, uno de los más usados actualmente a la hora de plantear ideas empresariales. El alumno debe presentar su plantilla Canvas cumplimentada con su idea de negocio junto a un informe donde se resuman el proyecto. Se espera así animar a la participación con un concurso que no requiere un largo proceso de elaboración y que puede compatibilizarse con la actividad rutinaria del universitario, además de agilizar la valoración de los jueces.

Para que todos aquellos que no esten familiarizados con el método Canvas, y la dinamica del concurso, el día 23 de marzo se realizará una jornada de presentación donde se explicarán todos los detalles y se darán consejos para que los alumnos puedan crear mejores proyectos. A partir del día 24 de marzo y hasta el 13 de abril estará abierto el plazo de inscripción.

El jurado estará formado por especialistas de distintas entidades como el decano de la Facultad de Ciencias Económicas y Empresariale, Eugenio Luque y el catedrático de Dirección Estratégica, así como representantes de la Cámara de comercio, las Asociaciones de empresarios y Jóvenes empresarios, patrocinadores y alumnos de último curso.

Se premiará la idea como forma de acercarse al emprendimiento y a la generación de autoempleo. De entre todos los participantes se seleccionarán 10 finalistas de cada categoría: premio a la empresa más sostenible y categorías grupales.

Una vez conocido los ganadores, el primer premio obtendrá un iPad Air y el segundo premio recibirán iPad Mini. Además, aquellos alumnos que cursen la asignatura de Creación de Empresas (GADE) y queden entre los 10 finalistas habrán superado el 20 por ciento de la asignatura.

Requisitos
Para Participar es necesario ser estudiante de la Facultad de Ciencias Económicas y Empresariales de la UMA, presentar la plantilla de Cambas y el informe sintético y, por último, que la idea sea totalmente original, por lo que se rechazarán las ideas que ya se estén aplicando.



Málaga hoy — MÁLAGA

I Premio Canvas, un concurso hecho por y para estudiantes

Alumnos de la Facultad de Ciencias Eco... evento basado en el 'método Canvas'... estudiantes de dicho centro.

R. L. | ACTUALIZADO 24.03.2015 - 18:33

"Impulsar el emprendimiento y la creación de ... empresas entre los estudiantes del centro". Es... principal objetivo por el que estudiantes del Gr... Administración y Dirección de Empresas (Gade)... Universidad de Málaga (UMA) han impulsado ... concurso basado en el método Canvas con ... colaboración de la Facultad de Ciencias Económ... Empresariales de dicho centro, que este año ... aniversario.

"El elemento diferencial con respecto a otros ... premiar la idea de negocio y no la técnica de ... de un Business Plan, por este motivo el uso de ... Canvas, donde se rellena el lienzo de forma sin... sintética", explicaba en la presentación Fernand... uno de los estudiantes en la cabeza de la orga... junto con Vicente Navarro.

El concurso se presentó el pasado 23 de marzo ... jornada en la que, además de explicar las ba... concurso, un representante de la Confederac... Empresarios de Málaga explicó a todos los asist... qué consiste el método Canvas. A partir del 2... marzo, los participantes podrán subir su id... negocio a través de la plataforma virtual de la ... Ciencias Económicas y Empresariales para que ... pueda valorar aquellos proyectos que sean ... factibles, sostenibles y elaboradas de forma in...

Una vez finalizado el plazo, y tras descartar ...

SUR — Martes 07.04.15

ONICA

ARIA

EMPRENDIMIENTO

Un buen negocio cabe en un folio

Lanzan un concurso de creación de empresas por el método Canvas

CRONICA UNIVERSITARIA

Los responsables de los centros dejaron sus responsabilidades para jugar con sus compañeros

Económicas y Bellas Artes, disputándose la victoria del torneo. | MONE ALEMANY

Los decanos se relajan a golpe de futbolín

Económicas celebra sus fiestas patronales con actividades académicas, lúdicas y deportivas

La Opinión DE MÁLAGA

SÁBADO, 21 DE MARZO DE 2015 | 19

Málaga

Curso de creación de empresas organizado por Económicas

L.O. MÁLAGA

■ Impulsar el emprendimiento y la creación de empresas entre los estudiantes del centro. Ése es el principal objetivo del Concurso de Creación de Empresas organizado por la Facultad de Ciencias Económicas y Empresariales de Málaga, patrocinado por la escuela de negocios Esesa, y que está basado en el método Canvas. Todos los estudiantes podrán participar en el mismo. El 23 de marzo tendrá lugar, en el salón de grados de la facultad, la jornada de presentación en la que participarán el decano, Eugenio Luque, y la directora de Esesa, Belén Jurado, entre otros.

20 | MÁLAGA

Alumnos de Económicas crean un certamen siguiendo el método Canvas

28 | 50 aniversario

SEGUNDA QUINCENA - AULA MAGNA - Marzo de 2015

Llega a Málaga el I Concurso de Creación de Empresas

Aula Magna


AULA MAGNA
MÁSTER PROPIO UNIVERSITARIO EN
Llega a Málaga el I Concurso de Creación de Empresas de la Facultad de Económicas
I CONCURSO
CANVAS DE
CREACION DE EMPRESAS
Presentación: 23 de Marzo, 2015 (Salón de Grados)
CRÓNICA UNIVERSITARIA
Un plan de negocio en un solo folio
Dos alumnos de Económicas lanzan un concurso en el que se valorará la idea más viable e innovadora de creación de empresa basada en el método Canvas
ACTUALIDAD
EL CONCURSO
UNIVERSIDAD DE MÁLAGA
Campus de Excelencia Internacional
Noticias de la UMA
Buzón de noticias
Sala de Prensa Virtual
Agenda Oficial
ECONÓMICAS CELEBRA LA "SEMANA DEL PATRÓN" CON UN C...
Fecha De Publicación: 24/03/2015
Categorías: portada
El centro acerca la empresa a los alumnos con la celebración de un meeting point
ebra su semana a golpe de
VIVIR EN MÁLAGA
El éxito empresarial se esconde en las ideas más pequeñas
Alumnos de Económicas organizan un concurso de creación de empresas basado en el método canvas



D. Rafael Vidal, Director del Foro para la paz en el Mediterráneo, presentó el libro de actas de las "VIII Jornadas de Seguridad, Defensa y Cooperación" que se celebraron el pasado mes de noviembre en la Facultad. El acto de presentación, que se celebró en la Biblioteca el 9 de abril de 2015, estuvo presidido por el Decano, D. Eugenio Luque, y contó con la intervención del profesor D. Antonio García Lizana.




VIII
Jornadas de Seguridad, Defensa y Cooperación
UNA NUEVA CONCIENCIA DE DEFENSA:
SEGURIDAD ECONÓMICA, DIPLOMÁTICA, CULTURAL Y MILITAR







Económicas se suma al Foro para la Paz en el Mediterráneo

09 de Abril de 2015 17:53h

La Facultad acoge la presentación del libro de actas de las VIII Jornadas de Seguridad, Defensa y Cooperación



Instante del acto celebrado en la Facultad de Eco

MÁLAGA.- La Facultad de Económicas de la Universidad de Málaga, que celebra este curso académico el 50 aniversario de su creación, acogió esta mañana la presentación del libro de actas de las VIII Jornadas de Seguridad, Defensa y Cooperación que, organizadas por el

Económicas en este **Foro para la Paz en e** su apuesta cada vez mayor en la defensa responsable académico del Foro, Rafael V también estuvieron presentes en el encue

Vidal, manifestó la importancia de **involu Mediterráneo** y la idoneidad de este Foro resaltó la aportación de alumnos de segu del libro de actas, presentado esta mañar

FORO PARA LA PAZ EN EL MEDITERÁNEO

UNIVERSIDAD DE MÁLAGA
Campus de Excelencia Internacional

QUEJAS Y SUGERENCIAS
DIRECTORIO
CONTACTA

Language

UMA > SALA DE PRENSA > noticias > Económicas se suma al Foro para la Paz en el Medit...

Noticias de la UMA
Buzón de noticias
Sala de Prensa Virtual
Agenda Oficial

ECONÓMICAS SE SUMA AL FORO PARA LA PAZ EN EL MEDIT... >>

Fecha De Publicación: 09/04/2015

Categorías: portada



Económicas se suma al Foro para la Paz en el Mediterráneo

La Facultad acoge la presentación del libro de actas de las VIII Jornadas de Seguridad, Defensa y Cooperación

FORO PARA LA PAZ EN EL MEDITERRÁNEO

Reunión del Director del Foro con el Decano de la Facultad de Ciencias Económicas y Empresariales

23/03/2015



El Director del Foro entregando el libro de Actas al Decano de la Facultad

El día 23 de marzo ha tenido lugar una reunión entre Rafael Vidal, Director del Foro para la Paz en el Mediterráneo y José Eugenio Luque Domínguez, Decano de la Facultad de Ciencias Económicas y Empresariales de la Universidad de Málaga.

La reunión, prevista desde hacía tiempo, tenía por objeto entregar el libro de Actas de las VIII Jornadas de Seguridad, Defensa y Cooperación, una de cuyas jornadas fue moderada por el Decano, programar una presentación del libro de Actas y del Foro ante los profesores y alumnos de la Facultad el próximo día 9 de abril y establecer las pautas de trabajo para la fase congresual de las IX Jornadas de Seguridad, Defensa y Cooperación, que con el tema general de "España y la seguridad compartida en el Mediterráneo", tendrá lugar los días 11, 12 y 13 de noviembre del presente año, estableciéndose, al igual que el año 2014, que la presentación de las comunicaciones se efectuaría en el Salón de Grados de la Facultad.



El 10 de abril de 2015 tuvo lugar en la Facultad uno de los Encuentros sobre el Centenario de Política Económica que se realizaron con motivo de la conmemoración del centenario de la creación de la primera Cátedra de Política Económica en España (en la Escuela Superior de Comercio de Madrid). El Encuentro, que llevó por título "Desigualdad y Políticas Económicas", fue organizado por el Departamento de Economía Aplicada (Política Económica) y el Programa de Doctorado en Economía y Empresa.



MÁLAGA HOY | Martes 14 de Abril de 2015 35

ECONOMÍA

IDEOLOGÍA Y MATEMÁTICAS CONTRA LA DESIGUALDAD

Tribuna Económica



GUMERSINDO RUIZ

Se ha celebrado en la Facultad de Económicas de Málaga un encuentro de profesores de distintas universidades, bajo el título común *Desigualdad y políticas económicas*". Se enmarca en la conmemoración del centenario de la primera cátedra de Política Económica en España, y el 50 aniversario de la Facultad de Málaga. La idea más importante que saqué fue la inconsistencia del principio mantenido estos años por los gobiernos y la oficialidad europea, de que es imposible llevar a cabo una política social en la crisis. Me refiero a una política adecuada en cuanto a presupuesto, con incidencia sobre el número de afectados, y eficaz ante las situaciones que se presentan. Este fue el tema de la ponencia del profesor Javier Olivera, analizando las políticas en los países ricos durante la crisis, estímulo al empleo y las dudas sobre acciones para colectivos desfavorecidos.

Como demostró el profesor García Lizana, hay margen para la elección entre los recursos públicos disponibles y los que pueden conseguirse, para acciones contra la pobreza, sobre todo la que vincula paro con pobreza, y a la inversa, corrigiendo síntomas o yendo a la raíz de los problemas. En esto coincidió el profesor Luis Ayala, con un caso sobre la renta mínima, y las posibilidades de compatibilizar rentas salariales bajas, con apoyos sociales limitados. La profesora Bárcena Martín presentó un detallado trabajo estadístico demostrando que la pobreza infantil depende principalmente de la calidad del empleo de los padres, del alcance de las transferencias y apoyos a esos hogares, y de si se tratan de inmigrantes de fuera o no de la Unión Europea. En esta línea de análisis cuantitativo y discusión política, el profesor Pérez Moreno concluye que la liberalización y privatización llevan consigo desigualdades, aunque no aperturas como las que se dan en el comercio exterior.

Los programas sociales son competencia de las comunidades autónomas, pero en esta crisis la exclusión social de ciudadanos europeos debería ser una cuestión de la Unión Europea. En mi ponencia traté los efectos distributivos derivados de la política de los bancos centrales, en parte responsables de la crisis financiera, y ahora con el estado de excepción creado con tipos de interés negativos, y además comprando deuda pública y privada. Mi argumento es que si los bancos centrales distribuyen arbitrariamente, y permiten a los gobiernos y grandes empresas financieras o no, financiarse prácticamente sin coste, el subvencionan a deudores y ponen impuestos encubiertos a ahorradores, por qué no se va a tratar el problema de los europeos en paro y en la pobreza con recursos diferentes a los de la deuda de los países con más problemas.

En política social, la economía oficial española y europea se ha adjudicado la presunta sensatez de los presupuestos y las cifras, acusando a la disidencia de sesgo ideológico. Pero es al revés, la ideología está en las políticas seguidas, y son los pobres los que se mueven en el estrecho espacio de los números. Estos encuentros en la Universidad, como dijo el decano en la clausura, nos pegan a la realidad, a la verdad de las cosas.

Foro Málaga Viva



El cuarto Desayuno de Trabajo del Foro Málaga Viva, organizado por la Cátedra de Viabilidad Empresarial con motivo del 50 aniversario de la Facultad, se celebró en la Sede de Unicaja el 10 de abril de 2015. En esta ocasión se trató sobre "la influencia del sector económico en el tejido empresarial malagueño: 50 Aniversario de la Facultad de Ciencias Económicas y Empresariales de la UMA".







CÁTEDRA DE VIABILIDAD EMPRESARIAL

FORO Málaga Viva – **4º Desayuno de Trabajo**

'La influencia del sector económico en el tejido empresarial malagueño: 50 Aniversario de la Facultad de Ciencias Económicas y Empresariales de la UMA'

Viernes, 10 de abril de 2015

(**Sede UNICAJA**, Plaza de la Marina, s/n (1ª planta), Málaga)

Programa de la jornada

9.15 h. Recepción de asistentes

9.30 h. *Bienvenida e Introducción de la Jornada*
D. Javier González de Lara y Sarria – Presidente de la Confederación de Empresarios de Málaga y de Andalucía
D. Daniel Pastor Vega – Presidente de la Cátedra de Viabilidad Empresarial de la UMA

9.45 h. *Los comienzos de la Facultad de CCEE de la UMA*
D. José Luis González García – Alumno de la 1ª promoción de la Facultad

10.05 h. *El impacto de la Facultad de CCEE en la economía malagueña*
José M. Domínguez Martínez – Catedrático de Economía Aplicada de la UMA y Director de la División de Secretaría Técnica de Unicaja Banco

10.25 h. *El impacto de la Facultad de CCEE en la economía malagueña desde el punto de vista mediático*
D. José Luis Romero Silva - Director General de Diario SUR

10.45 h. *Pasado, presente y futuro de la Facultad de CCEE*
D. Eugenio J. Luque Domínguez – Decano de la Facultad de Ciencias Económicas y Empresariales de la UMA.

11.05 h. Turno de preguntas

11.15 h. Desayuno

Se ruega confirmación de asistencia en el link de la convocatoria o en el **951 955 468** / info@cvesuma.es

Asistencia gratuita hasta completar aforo.









Sábado 11.04.15
SUR

MÁLAGA | 13

Directivos destacan el valor de la Facultad de Económicas para el desarrollo de Málaga

Promueven un estudio para conocer el impacto real de estas enseñanzas, que han cumplido 50 años, en la creación de empresas en la provincia

:: I. LILLO

MÁLAGA. «La Facultad de Económicas ha conseguido sentar las bases del desarrollo de Málaga». La frase, del presidente de la Confederación de Empresarios de Andalucía (CEA) y de Málaga (CEM), Javier González de Lara, expresa en una voz el consenso general mani-



MÁLAGA CAPITAL

Directivos destacan el valor de la Facultad de Económicas para el desarrollo de Málaga



Empresas

p40

Foro Málaga Viva celebra un desayuno de trabajo sobre la economía malagueña

La influencia del sector económico en el tejido empresarial malagueño: 50 Aniversario de la Facultad de Ciencias Económicas y Empresariales de la UMA'. Este era el título con el que se presentó el pasado 10 de abril el cuarto desayuno de trabajo celebrado por el Foro Málaga Viva. El evento, que tuvo lugar en la sede de Unicaja de la plaza de la Marina, contó con la presencia de Javier González de Lara, presidente de la CEA y de Daniel Pastor Vega, presidente de la Cátedra de Viabilidad Empresarial de la UMA. Además, antiguos alumnos, el decano de la facultad de Económicas, Eugenio Luque, y otros compañeros completaron el cartel de conferenciantes.



[Nº 28. May-Jun 2015]

32 AGENDA

Viernes 10.04.15
SUR

HOY VIERNES

CONFERENCIA

La influencia del sector económico en el tejido empresarial malagueño

9.15 horas. Confederación de Empresarios de Málaga (San Lorenzo, 20). Desayuno de trabajo del Foro Málaga Viva bajo el título 'La influencia del sector económico en el tejido empresarial malagueño: 50 aniversario de la Facultad de Ciencias Económicas y Empresariales de la UMA'. Asistencia gratuita.

Homenaje de Unicaja Banco a la Facultad y entrega de la Insignia de Honor a Unicaja Banco y a D. José Manuel Domínguez Martínez

La entidad financiera "Unicaja Banco" homenajeó a la Facultad, por ser la institución principal receptora de alumnos titulados de nuestro Centro. En el acto, que tuvo lugar el 14 de abril de 2015, estuvieron presentes la Vicerrectora de Estudiantes y Calidad, Dª María Jesús Morales; el Director de la División de Secretaría Técnica de Unicaja Banco, D. José Manuel Domínguez; el Decano de la Facultad, D. Eugenio Luque, y los empleados de la citada institución que se formaron en nuestras aulas. Cerrando el acto, la Facultad hizo entrega de las Insignias de Honor a Unicaja Banco y a D. José Manuel Domínguez Martínez, aprobadas en Junta de Centro de 25 de marzo de 2015.









Unicaja

"ACTO DE HOMENAJE DE UNICAJA A LA FACULTAD DE CIENCIAS ECONÓMICAS Y EMPRESARIALES EN LA CONMEMORACIÓN DEL 50 ANIVERSARIO"

14 de abril | 18:00 h | Paraninfo

APERTURA

Dª ADELAIDA DE LA CALLE
Rectora de la Universidad de Málaga

INTERVENCIONES

Dª ADELAIDA DE LA CALLE
Rectora de la Universidad de Málaga

D. BRAULIO MEDEL
Presidente de Unicaja

D. EUGENIO J. LUQUE
Decano de la Facultad de Ciencias Económicas de la UMA

CLAUSURA

Dª ADELAIDA DE LA CALLE
Rectora de la Universidad de Málaga














50













AULA MAGNA

Unicaja homenajea a su principal provee
personal, la Facultad de Económicas de l



europa press

andalucía / Málaga

MÁLAGA

Unicaja destaca la aportación de la Facultad de Económicas

noticias21.es

Unicaja reconoce a la Facultad de Económicas y Empresariales su aportación al desarrollo de Málaga y Andalucía

Unicaja reconoce la labor de formación e investigación de la Facultad de Económicas



Andalucía Económica .com



Unicaja reconoce a la Facultad de Ciencias Económicas y Empresariales de Málaga

Unicaja Banco ha reconocido a la Facultad de Ciencias Económicas y Empresariales de la Universidad de Málaga (UMA) su contribución a la formación, la investigación y el desarrollo socioeconómico de Málaga y Andalucía y, en particular, la aportación que realiza, durante sus 50 años de historia, al capital humano de la entidad financiera, ya que en este centro se ha formado una significativa parte de los profesionales que integran su plantilla. En la actualidad, una cuarta parte de los empleados de Unicaja Banco, en torno a 1.000 personas, han cursado estudios en esta facultad.

La Opinión DE MÁLAGA

Unicaja reconoce a la Facultad de Económicas y Empresariales

Unicaja Banco ha reconocido a la Facultad de Ciencias Económicas y Empresariales de Málaga su contribución a la formación, la investigación y el desarrollo socioeconómico de la provincia y de Andalucía.

En un acto celebrado en la tarde de este pasado martes, Unicaja mostró también su agradecimiento por la aportación a su capital humano, ya que en sus instalaciones se ha formado una significativa parte de los profesionales que integran su plantilla.

para estudiantes de ESO; la celebración de cursos de experto, las Jornadas de Economía y Sociedad y la distribución gratuita de ejemplares de publicaciones en materia económica en las jornadas organizadas con motivo del Día del Libro, entre otras.

Asimismo, la facultad se encuentra adherida y participa, desde sus comienzos, en el proyecto de educación financiera Edufinet que promueve la Fundación Bancaria Unicaja.

20 minutos MÁLAGA

Unicaja reconoce a la Facultad de Económicas y Empresariales su aportación al desarrollo de Málaga y Andalucía

Unicaja Banco ha reconocido a la Facultad de Ciencias Económicas y Empresariales de Málaga su contribución a la formación, la investigación y el desarrollo socioeconómico de la provincia y de Andalucía.

Unicaja Banco ha reconocido a la Facult
de Málaga su contribución a la formació
socioeconómico de la provincia y de And



En un acto
Unicaja mo
aportación
instalacion
profesional

Gente

Unicaja reconoce a la Facultad de Económicas y Empresariales su aportación al desarrollo de Málaga y Andalucía

Unicaja Banco 50 años

u[n] INSTITUCIONAL





INSTITUCIONAL u[n]







UNICAJA RECONOCE A LA FACULTAD DE CC.EE. Y EE. DE MÁLAGA SU APORTACIÓN A LA FORMACIÓN DEL PERSONAL DE LA ENTIDAD

50º Aniversario de la Facultad de Ciencias Económicas y Empresariales de Málaga

Unicaja Banco ha reconocido a la Facultad de Ciencias Económicas y Empresariales de Málaga su aportación a la formación del personal de la Entidad. En este sentido, en un [illegible] pasado 14 de abril, Unicaja Banco ha re[illegible] comienzo por la importante aportación a [illegible] realizado por la citada Facultad, en cuy[illegible] **han formado una significativa parte de [illegible] que integran su plantilla.** En la actualid[illegible] cuarta parte del personal de la Entidad, [illegible] nas, han cursado estudios en la Facultad [illegible] Málaga.

De este modo, Unicaja Banco actúa com[illegible] **entre el sistema educativo y los te[illegible] malagueño y andaluz** y posibilita que [illegible] Facultad de CC. EE. y EE. de Málaga cono[illegible] general en conocimientos específicos pa[illegible] contribuir a transformar y dinamizar la so[illegible]

Este acto, celebrado dentro de la programación de actividades del 50º aniversario de la Facultad, estuvo presidido por la Vicerrectora de Estudiantes y Calidad de la Universidad de Málaga, María Jesús Morales, que estuvo acompañada por el Director de la División de Secretaría Técnica de Unicaja Banco, José M. Domínguez, y el Decano de la Facultad de Ciencias EE. y EE. de Málaga, Eugenio J. Luque. Además, el Director de la División de Secretaría General, Ángel Fernández Noriega, hizo entrega al Decano, en representación de [illegible]

La Opinión DE MÁLAGA JUEVES, 16 DE ABRIL DE 2015

Unicaja homenajea a la Facultad de Económicas, de la que proceden un millar de sus empleados

▶ La entidad es la principal receptora de titulados de este centro, que cumple este año su 50 aniversario

LA OPINIÓN MÁLAGA

■ Unicaja Banco ha reconocido la contribución de la Facultad de Ciencias Económicas y Empresariales de Málaga a la formación, la investigación y el desarrollo socioeconómico de Málaga y Andalucía. En un acto celebrado el martes por la tarde, Unicaja mostró su particular agradecimiento al centro, donde se ha formado una significativa parte de su plantilla. En la actualidad, en torno a una cuarta parte de los empleados de Unicaja (unos 1.000 personas), han cursado estudios en la Facultad de Económicas de Málaga, siendo de hecho la principal receptora de sus titulados.



El acto contó con muchos trabajadores de Unicaja. LA OPINIÓN

El acto de reconocimiento, celebrado dentro de la programación de actividades conmemorativas del 50 aniversario de la Facultad, estuvo presidido por la vicerrectora de Estudiantes y Calidad de la Universidad de Málaga (UMA), María Jesús Morales, acompañada por el director de la secretaría técnica de Unicaja Banco, José Manuel Domínguez, y el decano de la Facultad, Eugenio Luque.

El acto conmemorativo contó con la presencia de más de 150 empleados de Unicaja Banco que han cursado estudios en esta facultad, así como directivos de la entidad financiera y profesores del centro. La colaboración de Unicaja y la facultad se plasma en actuaciones, como el patrocinio de las Olimpiadas de Economía para Estudiantes de ESO o el proyecto Edufinet de Educación Financiera.

europapress.es
Málaga

ANDALUCÍA.-Málaga.- Unicaja reconoce a la Facultad de Económicas y Empresariales su aportación al desarrollo de Málaga y Andalucía

UNIVERSIDAD DE MÁLAGA

MÁLAGA

LA VANGUARDIA

Unicaja reconoce a la Facultad de Económicas y Empresariales su aportación al desarrollo de Málaga y Andalucía

MÁLAGA, 15 (EUROPA PRESS)

Unicaja Banco ha reconocido a la **Facultad** de **Ciencias E**
formación, la investigación y el desarrollo socioeconómico

En un acto celebrado en la tarde de este pasado martes, U
capital humano, ya que en sus instalaciones se ha formado

En la actualidad, en torno a una cuarta parte de los emplea
estudios en la Facultad de Económicas de Málaga. Unicaja
empleo, es la compañía principal receptora de los titulados

De este modo, Unicaja actúa como nexo de unión entre el
posibilita que los titulados por esta facultad concreten su fo
contribuir a transformar y dinamizar la sociedad, han asegu

Este acto de reconocimiento, celebrado dentro de la progra

Málaga hoy

MÁLAGA

PORTADA | MÁLAGA | PROVINCIA | DEPORTES | ANDALUCÍA | ACTUALIDAD | TECNOLOGÍA | CULTURA

Unicaja reconoce la labor de formación e investigación de la Facultad de Económicas

La entidad financiera obsequia al centro por "la importante aportación de su capital humano"

Andalucía Económica.com

Unicaja reconoce a la Facultad de Ciencias Económicas y Empresariales de Málaga

Ciencias
tribución de
rollo
ima, mostró
ón a su

16 abril 2015

Unicaja Banco ha reconocido a la Facultad de Ciencias Económicas y Empresariales de Málaga la contribución de esta a la formación,
desarrollo socioeconómico de Málaga y Andalucía. Unicaja Banco ha mostrado, asimismo, su agradecimiento en particular por la impl
capital humano realizado por la citada facultad, en cuyas instalaciones se han formado una significativa parte de los profesionales que
la actualidad, en torno a una cuarta parte de los empleados de la entidad financiera, unas 1.000 personas, han cursado estudios en la
de Málaga.

Unicaja Banco, primera empresa malagueña y andaluza por volumen de empleo, es la empresa principal receptora de los titulados por este centro. De este modo, Unicaja Banco actúa como nexo de unión entre el sistema educativo y los tejidos productivos malagueño y andaluz, y posibilita que los titulados por la Facultad de Ciencias Económicas y Empresariales de Málaga concreten su formación general en conocimientos específicos para, a nivel práctico, contribuir a transformar y dinamizar la sociedad.

Este acto de reconocimiento, celebrado dentro de la programación de actividades conmemorativas del 50º aniversario de la Facultad de Ciencias Económicas y Empresariales de Málaga, estuvo presidido por la vicerrectora de Estudiantes y Calidad de la Universidad de Málaga (UMA), María Jesús Morales, que estuvo acompañada por el director de la División de Secretaría Técnica de Unicaja Banco, José M. Domínguez, y el decano de la Facultad de Ciencias Económicas y Empresariales y Empresariales de Málaga, Eugenio J. Luque.

Además, el director de la División de Secretaría General de Unicaja Banco, Ángel Fernández Noriega, hizo entrega al decano, en representación de la entidad financiera, de una escultura conmemorativa de este acto de reconocimiento a la facultad. Por su parte, el director de Recursos Humanos de Unicaja Banco, Adolfo Pedrosa, hizo entrega al decano de un libro de firmas de los empleados de la entidad financiera que estudiaron en la Facultad de Económicas de Málaga.

El acto contó con la presencia de más de 150 empleados de Unicaja Banco que han cursado estudios en esta facultad, así como directivos de la entidad financiera y profesores de la Facultad. La colaboración general de Unicaja Banco con la Facultad de Ciencias Económicas y Empresariales de la Universidad de Málaga se plasma en una am actuaciones, entre las que se encuentran el patrocinio de las Olimpiadas de Economía para Estudiantes de Educación Secundaria, la c experto, las Jornadas de Economía y Sociedad, la distribución gratuita de ejemplares de publicaciones en materia económica en las pr motivo del Día del Libro, la edición de la memoria anual de la Facultad y la incorporación de más de cincuenta alumnos dentro de los p empresa y de finalización de programas de máster, así como el desarrollo de investigaciones de diversa índole. Asimismo, la facultad p participa, desde sus comienzos, en el Proyecto de educación financiera Edufinet, que promueve la Fundación Bancaria Unicaja.

Martes 21.04.15
SUR

Unicaja

Entrega del reconocimiento. :: M. C. SÁNCHEZ

Unicaja homenajea a Económicas por formar a un millar de sus empleados

HOMENAJE

:: CRÓNICA. Unicaja Banco ha reconocido a la Facultad de Económicas su contribución a la formación, la investigación y el desarrollo socioeconómico de Málaga y Andalucía y, en particular, la aportación que realiza durante sus 50 años de historia al capital humano de la entidad financiera, ya que en este centro se ha formado una cuarta parte de los profesionales que integran su plantilla. En la actualidad, en torno a 1.000 trabajadores de la entidad han cursado estudios en esta facultad.

Conferencia de Dª Teresa Dabán Sánchez, IV Tribuna Ateneo-UMA: 50 Aniversario de la Facultad de Ciencias Económicas y Empresariales

El 15 de abril de 2015, Dª Teresa Dabán Sánchez, Representante del Fondo Monetario Internacional, impartió la conferencia “El Fondo Monetario Internacional: Origen, Función y Desafíos”, dentro del programa de la "IV Tribuna Ateneo-UMA: 50 Aniversario de la Facultad de Ciencias Economicas y Empresariales". El acto fue presentado por D. Antonio García Lizana, Catedrático de Economía Aplicada de la Universidad de Málaga.





Málaga hoy

MÁLAGA

PORTADA | MÁLAGA | PROVINCIA | DEPORTES | ANDALUCÍA | ACTUALIDAD | TECNO | CULTURA | TV

MÁLAGA

Málaga Hoy. Noticias de Málaga y su Provincia — Málaga — Málaga

Teresa Dabán Sánchez. Economista del Fondo Monetario Internacional

"Queda por hacer una c
que aquí llaman austeri

Antigua alumna de la Universidad de Má
del español y su falta de ambición para li
internacionales.

Diario de Sevilla

ECONOMÍA

PORTADA | SEVILLA | FERIA | VIVIR | PROVINCIA | DEPORTES | ANDALUCÍA | ACTUALIDAD | TECNO | ECONOMÍA | ESPAÑA | MUNDO | SOCIEDAD | PASARELA

Diario de Sevilla. Noticias de Sevilla y su Provincia — Actualidad — Economía — "La consolidación fiscal, que aquí llam

Teresa Dabán Sánchez. Economista del FMI

"La consolidación fiscal, que aquí llaman austeridad, es inevitable y está por hacer"

Antigua alumna de la Universidad de Málaga, desmonta el mito de los 'hombres de negro' del FMI y defiende el papel desarrollado por la institución durante la crisis.

ENCARNA PALOMINO | ACTUALIZADO 22.04.2015 - 09:17

0 comentarios | 0 votos | Twittear 0 | COMPARTIR



Teresa Dabán / Yasmina García

"Ni todos son hombres ni todos vamos de negro", dice Teresa Dabán, economista del Fondo Monetario Internacional (FMI) desde hace 15 años. Una flor morada en la solapa del traje, eso sí azul oscuro, en recuerdo del genocidio armenio, revela su proximidad a este país, donde es economista residente del FMI desde hace año y medio. Antes de formar parte de esta élite mundial trabajó en el corazón de la maquinaria que preparó el ingreso de España en el euro. Y antes aún fue alumna de la Universidad de Málaga a la que acude de vez en cuando a dictar conferencias. [illegible] el 50 aniversario de la Facult

-Entre 1991 y 1999 form[illegible] de España. Vivió en prime[illegible] ¿Cómo fue ese periodo?

-Estuve en la Dirección Gene[illegible] Económico, que apoyaba la p[illegible] Ministerio de Economía y Hac[illegible] España en el euro y todo gira[illegible] objetivos de inflación y déficit[illegible] importante que España estu[illegible] perdiera esa batalla.

-Durante esta crisis se ha[illegible] mecanismo de la devaluac[illegible]

-Había un gran consenso par[illegible] renunciar a la política monet[illegible] instrumento de política econó[illegible] la inflación. Estaba claro que[illegible] economía y hacería más prác[illegible] valoración bastante personal,[illegible] convergencia sin hacer. Aden[illegible] aún lejos de formar una unió[illegible] diferencias.

-A raíz de la crisis el FMI ha[illegible] sus temidos y mitificados hombres de negro.

28

ECONOMÍA

TERESA DABÁN SÁNCHEZ. ECONOMISTA DEL FONDO M

Antigua alumna de la Universidad de Málaga, desr
de negro' del FMI y defiende el papel desarrollado p

"La consolidación fiscal, austeridad, es inevitable



Teresa Dabán Sánchez, el jueves pasado en el hotel Soho, en el centro de Má

Encarna Palomino

"Ni todos son hombres ni todos vamos de negro", dice Teresa Dabán, economista del Fondo Monetario Internacional (FMI) desde hace 15 años. Una flor morada en la solapa del traje, eso sí azul oscuro, en recuerdo del genocidio armenio, revela su proximidad a este país, donde es economista residente del FMI desde hace año y medio. Antes de formar parte de esta élite mundial trabajó en el corazón de la maquinaria que preparó el ingreso de España en el euro. Y antes aún fue alumna de la Universidad de Málaga a la que acude de vez en cuando a dictar conferencias. La última la pasada semana, dentro del programa que conmemora el 50 aniversario de la Facultad de Económicas.

-Entre 1991 y 1999 formó parte del equipo de economistas de la oficina presupuestaria de España. Vivió en primera persona la última etapa del PSOE y la primera del PP. ¿Cómo fue ese periodo?

-Estuve en la Dirección General de Planificación, dirigida entonces por Programación y Análisis Económico, que apoyaba la parte macroeconómica de los Presupuestos Generales del Estado en el Ministerio de Economía y Hacienda. Fue una época interesante. Se trabajaba en la entrada de España en el euro y todo giraba en torno a las políticas presupuestarias para cumplir con los objetivos de inflación y déficit. Había un gran consenso en ese momento. Fue muy importante que España estuviera en la primera ronda de países que entraron en el euro y no perdiera esa batalla.

-Durante esta crisis se ha culpado mucho al euro y se ha lamentado no tener el mecanismo de la devaluación para salir del atolladero.

-Había un gran consenso para que España entrara en el euro. Se pensaba que los beneficios de renunciar a la política monetaria compensarían los costes de perder el tipo de cambio como instrumento de política económica, porque el euro reduciría la volatilidad en los tipos de cambio y la inflación. Estaba claro que esto requería unas políticas fiscales y estructurales para disciplinar la economía y hacerla más productiva a través de los países de la zona euro. Así que, a raíz de esa valoración bastante personal, de 1999 en adelante, como funcionario del FMI como asesora de un presupuesto (nacional) y en la línea de los funcionarios del FMI como asesores de ministros de negro, que como predicó evangelios no es privativo de ellos, pero hay que reconocer que hombres y mujeres de negro. El ministerio de la economía se ha seguido haciendo en la crisis, pero los mensajes son más inclusivos y hay sensibilidad política...

-¿Qué queda por hacer?

-A pesar de los considerables progresos, queda una considerable brecha de género en el mercado laboral, pero hay que reconocer que desde el punto de vista de la gestión de la crisis, pero hay que reconocer que desde el punto de vista de la gestión de la crisis, pero hay que reconocer que desde el punto de vista de la gestión de la crisis

EuropaSur

ECONOMÍA

PORTADA CAMPO DE GIBRALTAR DEPORTES ANDALUCÍA ACTUALIDAD TECNO CULTURA TV
ECONOMÍA ESPAÑA MUNDO SOCIEDAD PASARELA

EuropaSur. Diario de Campo de Gibraltar. Noticias de Campo de Gibraltar Actualidad Economía

Teresa Dabán Sánchez. Economista del FMI

"La consolidación fiscal, que aquí llaman austeridad, es inevitable y está por hacer"

Antigua alumna de la Universidad de Málaga, desmonta el mito de los 'hombre de negro' del FMI y defiende el papel desarrollado por la institución durante la crisis.

ENCARNA PALOMINADO | ACTUALIZADO 22.04.2015 - 09:17

0 comentarios 0 votos Twittear 0 COMPARTIR

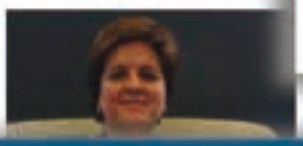

"Ni todos son hombres ni todos vamos de negro", dice Teresa Dabán, economista del Fondo Monetario Internacional (FMI) desde hace 15 años. Una flor en la solapa del traje, eso sí azul oscuro, en recue genocidio armenio, revela su proximidad a este po donde es economista residente del FMI desde hac medio. Antes de formar parte de esta élite mundi en el corazón de la maquinaria que preparó el ingr España en el euro. Y antes aún fue alumna de la U cuando a dictar conferencias. La última la pasada el 50 aniversario de la Facultad de Económicas.

-Entre 1991 y 1999 formó parte del equipo d de España. Vivió en primera persona la últim ¿Cómo fue ese periodo?

-Estuve en la Dirección General de Planificación, d Económico, que apoyaba la parte macroeconómica Ministerio de Economía y Hacienda. Fue una etapa España en el euro y todo giraba en torno a las po objetivos de inflación y déficit. Había una gran pre importante que España estuviera en la primera ro perdiera esa batalla.

32 AGENDA

Miércoles 15.04.15
SUR

Teresa Dabán habla del FMI

19.30 horas. Ateneo de Málaga (Compañía, 2). Dentro de las actividades del 50 aniversario de la Facultad de Económicas, Teresa Dabán, representante del Fondo Monetario Internacional (FMI) habla del origen, función y desafíos del organismo.

UNIVERSIDAD DE MÁLAGA
Campus de Excelencia Internacional

QUEJAS Y SUGERENCIAS DIRECTORIO CONTACTA Language

UMA > SALA DE PRENSA > noticias > El Fondo Monetario Internacional, protagonista de ...

Noticias de la UMA
Buzón de noticias
Sala de Prensa Virtua
Agenda Oficial

EL FONDO MONETARIO INTERNACIONAL, PROTAGONISTA DE ...

COMPARTIR

Fecha De Publicación: 14/04/2015

Categorías: portada



El Fondo Monetario Internacional, protagonista de la nueva ponencia de la IV Tribuna Ateneo-UMA

Se celebra mañana miércoles a las 19,30 horas

CONFERENCIAS

Conferencia Teresa Dabán Sánchez

La charla está enmarcada dentro del programa de la "IV Tribuna Ateneo-UMA: 50 años de la Facultad de Ciencias Económicas y Empresariales"



BUSCADOR

Introduzca un término de búsqueda

Málaga (34) Localidad

Tipo de evento Subcategoría

Buscar

ABRIL

L	M	X	J	V	S	D
		1	2	3	4	5
6	7	8	9	10	11	12
13	14	15	16	17	18	19
20	21	22	23	24	25	26
27	28	29	30			

Teresa Dabán Sánchez, Representante del Fondo Monetario Internacional, impa dentro del programa de la "IV Tribuna Ateneo-UMA: 50 años de la Facultad de Cl

El Ateneo de Málaga será el escenario donde tendrá lugar la charla cuya presentación correrá a cargo de Guillermina Martín R Catedrática de Economía Aplicada de la Universidad de Málaga.



Durante los días 16 y 17 de abril de 2015, tuvo lugar en nuestra Facultad la reunión de la Asamblea de Decanos de Economía y Empresa de Andalucía, Canarias, Ceuta y Melilla (ADE²CA).



UNIVERSIDAD DE MÁLAGA
Campus de Excelencia Internacional

QUEJAS Y SUGERENCIAS
DIRECTORIO
CONTACTA

Language

UMA > SALA DE PRENSA > noticias > Decanos de Economía y Empresa de las Universidades...

Noticias de la UMA
Buzón de noticias
Sala de Prensa Virtual
Agenda Oficial

DECANOS DE ECONOMÍA Y EMPRESA DE LAS UNIVERSIDADES... >>

COMPARTIR

Fecha De Publicación: 17/04/2015

Categorías: portada



Decanos de Economía y Empresa de las Universidades Andaluzas se dan cita en la UMA

La acreditación de los títulos y las dobles titulaciones nacionales e internacionales centran el debate

Rectorado albergan desde
Comunidad Andaluza. En
50 aniversario del centro
organización de los estudi

Así, la jornada de hoy se
de Grado; la acreditación
extranjeras. En la jornad
calendario de exámenes
experiencia de Jaén y H
grupos y sistemas de cam
Decanos al proyecto EDU

La rectora, Adelaida de la
de primera mano los tema

La jornada ha finalizado
encuentra en la Sala de E

Asamblea de Decanos de Economía y Empresa de la Comunidad Andaluza

Asamblea de Decanos de Economía y Empresa de la Comunidad Andaluza
ADE^{3}CA

Facultad de Ciencias Económicas y Empresariales. Universidad de Málaga
16-17 de abril de 2015

ORDEN DEL DÍA

Jueves 16 de abril. Sala de Juntas de la Facultad de Ciencias económicas y Empresariales.

18:00 hrs. Recepción por el Decano de la Facultad

Cuestiones de trabajo:

i) Calendario de exámenes y propuestas sobre el número de convocatorias

Experiencia de Jaén y Huelva

ii) Procedimiento de asignación de estudiantes a los grupos y sistemas de cambios de grupo

iii) Propuesta de adhesión de ADE^{3}CA al proyecto EDUFINET

Viernes 17 de abril. Rectorado de la Universidad de Málaga. Avda. de Cervantes, 2.

10:30 hrs. Recepción por la Rectora de la Universidad de Málaga

Cuestiones de trabajo:

i) Duración de los estudios de Grado
ii) Acreditación de los títulos
iii) Dobles Titulaciones nacionales e internacionales

13:30 hrs. Visita a la exposición "Economistas en el arte"

Facultad de Ciencias Económicas y Empresariales. Universidad de Málaga. 16 -17 de abril.

D. Enrique J. Benítez Palma, Consejero de la Cámara de Cuentas de Andalucía, impartió la conferencia "La Economía Colaborativa: un nuevo (y polémico) modelo de negocio" el 20 de abril de 2015 incluida en el Ciclo de Conferencias "50 años de Economía y Sociedad" del segundo semestre.




Domingo 19.04.15
SUR
AGENDA 87
MAÑANA
CONFERENCIAS
'La economía colaborativa', a cargo de Enrique J. Benítez
11.30 horas. Salón de Grados de la Facultad de Económicas, en El Ejido. Conferencia de Enrique J. Benítez, consejero de la Cámara de Cuentas de Andalucía y exdelegado provincial sobre 'La economía colaborativa: un nuevo (y polémico) modelo de negocio' Dentro de las actividades del 50.º aniversario de la facultad.


32 AGENDA Lunes 20.04.15
SUR
HOY LUNES
CONFERENCIAS
'La economía colaborativa', a cargo de Enrique J. Benítez
11.30 horas. Salón de Grados de la Facultad de Económicas, en El Ejido.



Conferencia de D. Francisco Ferraro

Organizada por la Cámara de Comercio y el Departamento de Economía Aplicada (Política Económica), el 20 de abril de 2015 tuvo lugar la conferencia “Andalucía en el mundo que viene” de D. Francisco Ferraro, Catedrático de Economía Aplicada de la Universidad de Sevilla.





El 26 de abril de 2015 se disputó, homenajeando a la Facultad por su 50 Aniversario, el partido de 1ª división de liga de fútbol que enfrentó al Málaga CF y al Deportivo de La Coruña.

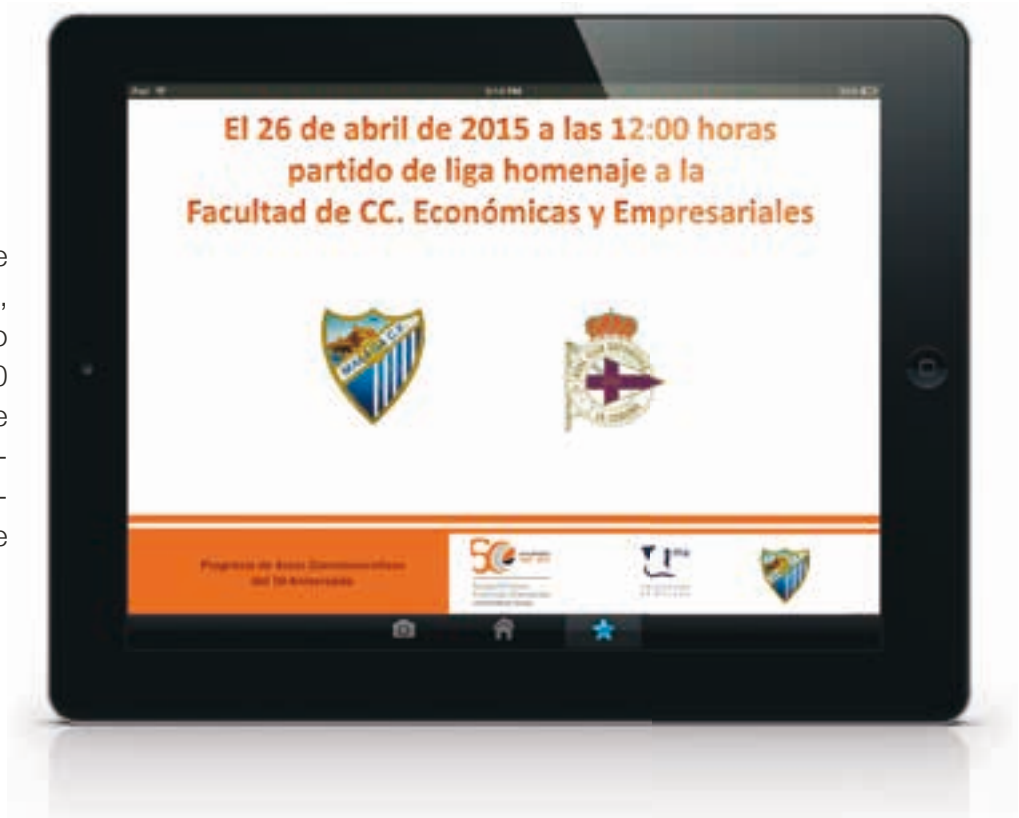




FALTAD


FACULTAD
DE
ECONOMICAS
50
BENAHAVIS





MÁLAGA C. F.

El Málaga prepara otra fiesta en el estadio a la espera de un lleno

El club organiza diferentes actos paralelos al encuentro, entre los que destaca el homenaje al equipo juvenil que ganó la Liga en Andalucía



ANTONIO GÓNGORA
@gongorasur
25 abril 2015
00:54

Pese a que lo más importante siempre será el partido, en este caso el Málaga-Deportivo, el club organizará distintos actos que convertirán La Rosaleda en una nueva fiesta. Y todo ello a la espera de que en cualquier momento se coloque el cartel de 'No hay billetes'. La celebración del partido a mediodía ha sido el reclamo suficiente para que el público se vuelque con su equipo, cuya trayectoria está siendo excelente.

Algo más de 200 entradas quedaban anoche para que el estadio de Martiricos completara el aforo. Los aficionados menos habituales saben que esta será una de las las mejores oportunidades para que los más pequeños acudan al campo para presenciar un encuentro importante para que los hombres de Javi Gracia mantengan la séptima plaza, la última que podría dar acceso a las competiciones europeas.

Entre los actos y actividades que prepara el Málaga destaca el homenaje que pretende ofrecer el club y su afición al equipo juvenil antes del arranque del choque tras conseguir por segundo año consecutivo el campeonato de la Liga en Andalucía, además del éxito alcanzado en el prestigioso torneo MIC, en el que participaban los rivales más fuertes de España. El equipo dirigido por Manel Ruano, asimismo, tomará parte la próxima semana en la Copa de Campeones y más tarde en la Copa del Rey.

Ponte la blanquiazul

El Málaga se apunta a la interesante campaña 'Ponte la blanquiazul', promovida por los aficionados a través de las redes sociales hace ya más de una semana. Esta iniciativa, que ya se ha puesto en marcha en varias oportunidades con anterioridad, permitirá mejorar el ambiente y que el estadio presente un colorido claramente blanco y azul.

El club también colaborará con la Fundación Vicente Ferrer con un vídeo en el ha participado hasta doce jugadores del primer equipo. Las imágenes se emitirán en el videomarcador del estadio antes del comienzo del choque. También apoyará el Málaga un proyecto del Centro de Inserción Social Evaristo Martín Nieto de Málaga bajo el título 'Unidos por el gol'. Asimismo, se celebrará un homenaje por el 50 aniversario de la Facultad de Ciencias Económicas y Empresariales (habrá actividades en el estadio desde antes de las 10.00 horas).

66 | DEPORTES

El club e el estad

El Málaga organiza diferentes actos par al encuentro, entre l que destaca el hom al equipo juvenil que ganó la Liga en Andalucía

:: A. GÓNGORA

MÁLAGA. Pese a que lo más importante será el partido, en este caso el Málaga-Deportivo, el club organizará distintos actos que convertirán La Rosaleda en una nueva fiesta. Y todo ello a la espera de que en cualquier momento se coloque el cartel de 'No hay billetes'. La celebración del partido a mediodía ha sido el reclamo suficiente para que el público se vuelque con su equipo, cuya trayectoria está siendo excelente.

Algo más de 200 entradas quedaban anoche para que el estadio de Martiricos completara el aforo. Los aficionados menos habituales saben que esta será una de las mejores oportunidades para que los más pequeños acudan al campo a presenciar un encuentro importante, que puede servir para que los hombres de Javi Gracia mantengan la séptima plaza, la última que podría dar acceso a las competiciones europeas.



Los aficionados podría llenar otra vez el estadio. :: CARLOS MORET

Entre los actos y actividades que prepara el Málaga destaca el homenaje que pretende ofrecer el club y la afición al equipo juvenil antes del arranque del choque tras conte campaña 'Ponte la blanquiazul', promovida por los aficionados a través de las redes sociales hace ya más de una semana. Esta iniciativa, que ya se puso en marcha en varias oportunidades con anterioridad, permitirá mejorar el ambiente y que el estadio presente un colorido claramente blanco y azul.

El club también colaborará con la Fundación Vicente Ferrer con un vídeo en el que han participado hasta doce jugadores del primer equipo. Las imágenes se emitirán en el videomarcador del estadio antes del comienzo del choque. También apoyará el Málaga un proyecto del Centro de Inserción Social Evaristo Martín Nieto de Málaga bajo el título 'Unidos por el gol'. Asimismo, se celebrará un homenaje por el 50 aniversario de la Facultad de Ciencias Económicas y Empresariales (habrá actividades en el estadio desde antes de las 10.00 horas).

Conferencia de Dª Amparo González Ferrer

Organizada por la Cámara de Comercio y el Departamento de Economía Aplicada (Política Económica y Economía Política), el 27 de abril de 2015 tuvo lugar la conferencia "Migración y remesas: nuevas dinámicas e implicaciones" de Dª Amparo González Ferrer, Instituto de Economía, Geografía y Demografía del CSIC.





Domingo 26.04.15
SUR

AGENDA 29

MAÑANA

CINE

Proyección de 'La invitación del presidente' en el CAC
19.00 horas. Centro de Arte Contemporáneo (CAC) (Alemania s/n). Proyección del largometraje de 'La invitación del presidente', de Miguel Óscar Menassa, cineasta y poeta nominado al Nobel de Literatura en 2010.

CONFERENCIAS Y LIBROS

Médicos presentan un tratado sobre la espina bífida
Más de 160 médicos de Málaga editan el 'Tratado de la Espina Bífida. De la A a la Z'. El libro se presentará en el Colegio de Médicos de Málaga (Calle Curtidores, 1), a las 20.00 horas.

Taller de lectura sobre el canon medieval en Ámbito Cultural
19.30 horas. Sala Ámbito Cultural de El Corte Inglés (C/ Hilera, s/n). Taller de lectura de la Cátedra de Ámbito de la Cultura. Sobre el canon clásico, medieval y humanista. Con Emilio Chavarría, docente de la UNED.

Elena Vozmediano, en las jornadas de Bellas Artes
Elena Vozmediano, crítica de arte, visita la Facultad de Bellas Artes de Málaga dentro de las IV Jornadas Prácticas que celebra la facultad para hablar sobre el 'Paisaje contemporáneo más allá de la representación'. A las 11.00 horas.

Amparo González Ferrer habla sobre migración y remesas
11.30 horas. Facultad de Ciencias Económicas (El Ejido). La experta del Instituto de Economía, Geografía y Demografía CSIC Amparo González Ferrer, participa hoy en las conferencias por el 50.º aniversario de Económicas. Hablará sobre 'Migración y remesas: nuevas dinámicas e implicaciones'.



32 AGENDA

Lunes 27.04.15
SUR

HOY LUNES

Amparo González Ferrer habla sobre migración y remesas
11.30 horas. Facultad de Ciencias Económicas (El Ejido). La experta del Instituto de Economía, Geografía y Demografía CSIC Amparo González Ferrer, participa hoy en las conferencias por el 50.º aniversario de Económicas. Hablará sobre 'Migración y remesas: nuevas dinámicas e implicaciones'.

El Ateneo de Málaga hizo entrega, el 28 de abril de 2015, de la "Medalla del Ateneo 2015" a la Facultad de Ciencias Económicas y Empresariales, decisiva en la comisión que impulsó la fundación de esta Institución. El Decano recogió el galardón de manos de la delegada de Innovación Dª Marta Rueda, en una ceremonia celebrada en la "Sala Unicaja de Conciertos María Cristina" en la que fueron distinguidas, además de la Facultad, 4 personalidades destacadas de la provincia. La rectora Dª Adelaida de la Calle, encargada de presentar la Facultad, hizo un recorrido por la historia del centro.









ATENEO

El Presidente del Ateneo de Málaga

Don Eugenio Luque Domínguez

Medalla Ateneo de Málaga

a la Facultad de Ciencias Económicas y Empresariales de la UMA

Málaga a 31 de marzo de 2015

El Alcalde de Málaga

Málaga, 29 de abril de 2015

Sr. D. Eugenio Luque Domínguez
Decano de la Facultad de Ciencias
Económicas y Empresariales
MALAGA

Mi querido amigo:




ATENEO
El Presidente y la Junta Directiva del Ateneo de Málaga
ATENEO
Protocolo acto de entrega de
Medallas Ateneo 2015















4 FIND MÚSICA

Viernes 08.05.15 SUR

Entrega de las Medallas del Ateneo

La semana pasada tuvo lugar la entrega de las Medallas Ateneo de Málaga 2015 en la Sala Unicaja de Conciertos María Cristina. Entre los galardonados se encuentra José María Puyana (Cádiz, 1941), magnífico clarinetista vinculado a Málaga desde muy pequeño, profesor del Conservatorio, creador del Grupo Chalumeaux y director de la Banda de Miraflores y Gibraljaire. El catedrático Miguel Ángel Santos Guerra, la fiscal Flor de Torres, el poeta José Infante y la Facultad de Ciencias Económicas fueron los otros premiados.

Puyana, cuarto por la izquierda, junto al resto de los premiados. CARLOS PEREA

QUEJAS Y SUGERENCIAS
DIRECTORIO
CONTACTA
Language

de Económicas recibe la Medalla de Oro...

DE ECONÓMICAS RECIBE LA MEDALLA DE ORO... >>

Publicación: 29/04/2015

portada

La Facultad de Económicas recibe la Medalla de Oro del Ateneo

La fiscal Flor de Torres, el catedrático Miguel Ángel Santos, el poeta José Infante y el músico José María Puyana, también fueron distinguidos por la institución malagueña

Miércoles 18 de Marzo de 2015 | MÁLAGA HOY

18 VIVIR EN MÁLAGA

Trayectorias selladas en oro

La fiscal de Violencia Flor de Torres, la Facultad de Económicas y los catedráticos Miguel Ángel Santos y José María Puyana. Medalla de Oro del Ateneo por su trayectoria

El poeta José Infante.

gada de Andalucía de Violencia sobre la Mujer, fiscal decana de Málaga y consultora internacional en los proyectos de lucha contra la violencia de género; José Infante, poeta y periodista, ganador del Premio Adonais y fundador junto a Gloria Fuertes de las tertulias de los Lunes de El Pimpi, recientemente recuperadas por el mismo Infante; y la Facultad de Ciencias Económicas y Empresariales, "decisiva en la comisión

32 AGENDA

Martes 28.04.15 SUR

OTROS

Acto de entrega de las Medallas Ateneo 2015

20.15 horas. Sala María Cristina (calle Marqués de Valdecañas). Acto de entrega de las Medallas Ateneo de Málaga 2015, presentado por Esther Luque y con la actuación de Orquesta Joven Promúsica. Recibirán las medallas el catedrático del Conservatorio Superior de Málaga José María Puyana; el catedrático de Didáctica y Organización Escolar de la UMA Miguel Ángel Santos Guerra; la fiscal de Violencia sobre la Mujer Flor de Torres, el poeta y periodista José Infante y la Facultad de Ciencias Económicas y Empresariales.

CRÓNICA UNIVERSITARIA

Económicas se reencuentra con el Ateneo medio siglo después

Ateneo-Facultad de Económicas

El Ateneo de Málaga y la Facultad de Econ... trayectoria paralela desde el año 1965 en que... juntas, como centro académico y cultural.

elEconomista

La Facultad de Económicas, Flor de Torres y José Infante, Medallas del Ateneo de Málaga 2015

La Opinión DE MÁLAGA

Opinión y participación

ATENEO DE MEDALLA

A renglón seguido

Juan Antonio García Galindo



Ateneo de medalla



Eugenio Luque con la Medalla de Oro del Ateneo en sus manos.

Económicas se reencuentra con el Ateneo medio siglo después

20 MÁLAGA

La Facultad de Económicas, Flor de Torres y José Infante, Medallas del Ateneo de Málaga 2015

La Facultad de Económicas de la Universidad de Málaga (UMA), el pedagogo Miguel Ángel Santos Guerra, el catedrático del Conservatorio Superior de Málaga, José María Puyana, la fiscal delegada de Andalucía de Violencia contra la Mujer, Flor de Torres, y el periodista y Premio

Gente

La Facultad de Económicas, Flor de Torres y José Infante, Medallas del Ateneo de Málaga 2015

La Facultad de Económicas de la Universidad de Málaga (UMA), el pedagogo Miguel Ángel Santos Guerra, el catedrático del Conservatorio Superior de Málaga, José María Puyana, la fiscal delegada de Andalucía de Violencia contra la Mujer, Flor de Torres, y el periodista y Premio Ateneo Jose Infante recibirán en la tarde de este martes las Medallas del Ateneo de Málaga 2015.



DOMINGO, 3 DE MAYO DE 2015 | 5

En Domingo

La Opinión DE MÁLAGA

Las medallas del Ateneo de Málaga

▶ El Ateneo de Málaga entregó sus medallas, reconociendo el trabajo y trayectoria de personalidades como el pedagogo Miguel Ángel Santos Guerra, colaborador de La Opinión, o la facultad de Económicas. El presidente del Ateneo, Diego Rodríguez, ha logrado abrir esta veterana institución a la ciudad, con la celebración de más de 300 actos al año.



Medallas Ateneo 2015. Miguel Ángel Santos Guerra, José María Puyana, Flor de Torres Porras, José Infante, y la Facultad de Ciencias Económicas y Empresariales de la UMA fueron los galardonados el 28 de abril en la Sala Unicaja de Conciertos María Cristina con las Medallas del Ateneo 2015.



CULTURAS Y SOCIEDAD

No hay libertad sin cultura

UNIVERSIDAD DE MÁLAGA
Campus de Excelencia Internacional

LA FACULTAD DE ECONÓMICAS RECIBE LA MEDALLA DEL AT...

Fecha De Publicación: 28/04/2015

Categorías: portada

La Opinión DE MÁLAGA

Medallas del Ateneo: Luchadores por una sociedad mejor

Málaga | CULTURA

Luchadores por una sociedad mejor

10 | MARTES, 28 DE ABRIL DE 2015

Málaga | CULTURA

La Opinión DE MÁLAGA

El Ateneo de Málaga entrega hoy en la María Cristina sus Medallas

LA OPINIÓN MÁLAGA

La Sala María Cristina acoge hoy, a partir de las 20.15 horas, el acto de entrega de las Medallas

LA VANGUARDIA

La Facultad de Económicas, Flor de Torres y José Infante Medallas del Ateneo de Málaga 2015

MÁLAGA, 28 (EUROPA PRESS)

europa press

andalucía / Málaga

La Facultad de Económicas, Flor de Torres y José Infante, Medallas del Ateneo de Málaga 2015

Málaga hoy

OCIO Y CULTURA

El Ateneo de Málaga entregará sus Medallas el próximo 28 de abril



europa press

andalucía / Málaga

Almería Cádiz Córdoba Granada Huelva Jaén Málaga Sevilla

TAMBIÉN PREMIADOS MIGUEL ÁNGEL SANTOS GUERRA Y JOSÉ MARÍA PUYANA

La Facultad de Económicas, Flor de Torres y José Infante, Medallas del Ateneo de Málaga 2015

Directorio Málaga Universidad José Infante UMA

La Opinión DE MÁLAGA

Galerías de Fotos





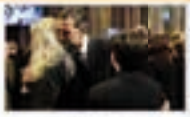

El Ateneo de Málaga entrega hoy en la María Cristina sus Medallas

CULTURA Málaga

El pedagogo Santos Guerra, entre los nuevos «dueños» de las medallas del Ateneo

▶ José Puyana, José Infante, Flor de Torres Porras y la Facultad de Económicas, también premiados





José Infante y Flor de Torres Porras, otros premiados.

La Opinión DE MÁLAGA

MARTES, 28 DE ABRIL DE 2015

PREMIOS



6 CRÓNICA UNIVERSITARIA Martes 24.03.15 SUR

El Ateneo de Málaga entregará una de sus Medallas a la Facultad de Económicas

RECONOCIMIENTO

:: CRÓNICA. El Ateneo de Málaga entregará el próximo 28 de abril la Medalla mera junta directiva de la institución. Esta distinción que otorga la entidad cultural pretende distinguir a los

CRÓNICA UNIVERSITARIA

El Ateneo de Málaga entregará una de sus Medallas a la Facultad de Económicas

CRÓNICA

El Ateneo de Málaga entregará el próximo 28 de abril la Medalla del Ateneo a la Facultad de Ciencias Económicas y Empresariales fundamental en la comisión que impulsó la fundación del Ateneo, ya que algunos de sus profesores formaron parte de la primera junta directiva de la institución. Esta distinción que otorga la entidad cultural pretende distinguir a los particulares y colectivos que trabajan en favor del progreso social, cultural y educativo de la ciudad y la provincia. A parte de la Facultad se premiará a cuatro profesionales más.

MEDALLAS ATENEO DE MÁLAGA 2015

▶El Ateneo de Málaga celebra hoy en la **sala María Cristina** (C/ Marqués de Valdecañas 2) la entrega de las medallas que cada año concede a personalidades que han destacado por su labor en la ciudad. Este año, los galardonados son José María Puyana, Miguel Ángel Santos Guerra, Flor de Torres, José Infante y la Facultad de Ciencias Económicas y Empresariales de la Universidad de Málaga. Presentado por la periodista Esther Luque.

Premio al mejor Trabajo Fin de Grado

El 30 de abril de 2015 la "CÁTEDRA SANTANDER DE EMPRESA FAMILIAR", concedió el Premio al "Mejor Trabajo Fin de Grado", defendido en el curso 2013-2014, en cada una de las titulaciones impartidas en el Centro: Grado en Administración y Dirección de Empresas, Grado en Economía y Grado en Finanzas y Contabilidad.

BASES

CONVOCATORIA DEL PREMIO AL MEJOR TRABAJO FIN DE GRADO CONCEDIDO POR LA "CÁTEDRA SANTANDER DE EMPRESA FAMILIAR" DE LA UNIVERSIDAD DE MÁLAGA

1. Objetivo del Premio
Con motivo del 50 aniversario de la Facultad de Ciencias Económicas y Empresariales, la **"CÁTEDRA SANTANDER DE EMPRESA FAMILIAR"** otorga el PREMIO al "Mejor Trabajo Fin de Grado", defendido en el curso 2013-2014, en cada una de las titulaciones impartidas en el Centro: Grado en Administración y Dirección de Empresas, Grado en Economía y Grado en Finanzas y Contabilidad.

2. Participantes
Para cada Grado, podrán optar al premio todos aquellos estudiantes que, habiendo obtenido la calificación de "Matrícula de Honor" en cualquiera de las convocatorias del curso 2013-2014, así lo soliciten.

3. Presentación de las Solicitudes
El solicitante deberá enviar un correo electrónico a la dirección decccee@uma.es en el que, junto con su nombre, apellidos, DNI, y la convocatoria en la que defendió el TFG, haga constar su deseo de concurrir al premio.

4. Plazos
El plazo de presentación de las solicitudes es del 5 al 16 de marzo de 2015, ambos inclusive.

5. Jurado
El Jurado del Premio estará presidido por el Decano de la Facultad de Ciencias Económicas y Empresariales de la Universidad de Málaga, y quedará compuesto por los Coordinadores de la asignatura Trabajo Fin de Grado para cada una de las titulaciones y la Directora de la Cátedra, la Profesora Francisca Parra Guerrero.

El fallo del Jurado será inapelable e irrevocable.
El Jurado se reserva el derecho a dejar desierto el premio, si así lo considera conveniente.

7. Premios
Se otorgarán tres premios, uno por titulación, cada uno de ellos dotado con 299 euros y un diploma acreditativo.

Una vez conocido el fallo del Jurado, éste se hará público en la página web de la Facultad.

Los premios serán entregados en un acto público a celebrar durante el curso 2014-2015, en el lugar y fecha que se anuncie convenientemente a través de la página web del centro.

8. Aceptación de las Bases
La participación en esta convocatoria supone el conocimiento y la total aceptación de las presentes bases.

9. General
Cualquier situación no prevista en estas bases será resuelta por el Jurado en la forma que considere conveniente.


SUR
CRÓNICA
UNIVERSITAR
Los mejores de la clase

CRÓNICA UNIVERSITARIA
Carreras con broche de oro
Frits Nielsen y Aurora García obtienen los premios a los mejores trabajos de fin de grado en las titulaciones de FICO y ADE respectivamente
ACTUALIDAD
Apuntan a que la clave para hacer un buen trabajo de fin de carrera es «elegir un tema que te motive»

El 5 de mayo de 2015, tuvo lugar el Acto de Clausura del I Concurso Canvas de Creación de Empresas en el que se dio a conocer a los alumnos ganadores que presentaron los mejores diseños de una idea de negocio viable e innovadora.



JORNADA DE PRESENTACIÓN

PROGRAMA Martes, 5 de mayo

Facultad de Ciencias Económicas y Empresariales - Universidad de Málaga

Bienvenida:

- Presentación de la jornada a cargo de **Daniel Salobreña.**

- **Presentación del jurado.**

17.00 - 17.15

- Decano Facultad de Ciencias *Económicas* y Empresariales. **D. Eugenio José Luque Domínguez.**

- **Breve saludo de los miembros del jurado**

- *Catedrático* de Dirección Estratégica y Política de Empresa de la Universidad de Málaga. **José Antonio Jiménez Quintero.**

17.15 – 17.45 Turnos de defensa de CANVAS **"Elevator Speech"**

17.45 - 18.15 Retirada de jurado y charla de ponente.

Entrega de premios:

- 1er Premio a cargo de **Belén Jurado**
- 2º Premio a cargo de **Eva Pérez**
- 3er Premio a cargo de **Diario Sur**

18.15 – 18.35

- 4º Premio a cargo de **Sr. Decano**
- 5º Premio a cargo del **Sr. Jiménez Quintero**
- 6º Premio a cargo de **Empresario**
- 7º Premio a cargo de **Daniel Salobreña**
- 8º Premio a cargo de **Daniel Salobreña**
- 9º Premio a cargo de **Daniel Salobreña**
- 10º Premio a cargo de **Daniel Salobreña**

18.35 - 18.45 Clausura.



Inaugurada por la Rectora, Dª Adelaida de la Calle Martín, y con la asistencia de más de una treintena de representantes de las Universidades españolas, el 8 de mayo de 2015 tuvo lugar la Jornada organizada por la Asociación Española de Profesores Universitarios de Contabilidad (ASEPUC) que trató sobre los costes de los servicios universitarios.





Facultad de Ciencias Económicas y Empresariales
UNIVERSIDAD DE MÁLAGA

UNIVERSIDAD DE MÁLAGA

JORNADA ASEPUC SOBRE "COSTE DE LOS SERVICIOS UNIVERSITARIOS"

Programa

8.45 a 9.15 h.: Recepción de asistentes y entrega de documentación

9.15 a 9.30 h.: Presentación de la Jornada. Adelaida de la Calle Martín, Rectora de la Universidad de Málaga y Eugenio Luque Domínguez, Decano de la Facultad de Ciencias Económicas y Empresariales.

9.30 a 11.00 h.: Mesa Redonda "Financiación y Coste de Universidades: estado actual de los trabajos de implantación del Modelo de Contabilidad Analítica del MECD a la Universidad Española".

Cristina Moneo Ocaña. Subdirectora General de Coordinación y Seguimiento Universitario.
Salvador Rodríguez Plaza. Jefe del Servicio de Contabilidad Analítica de la Intervención General de la Administración del Estado.
Santiago Álvarez García. Vicerrector de Planificación Económica de la Universidad de Oviedo.

Modera: José Molina Ruiz. Gerente de la Universidad de Málaga

11.00 a 11.30 h.: Pausa Café

11.30 a 13.00 h.: Mesa redonda "Experiencias de Implantación del Modelo de Contabilidad Analítica".

Rubén Garrido Yserte. Gerente dela Universidad de Alcalá de Henares.
Juan José de la Vega Viñambres. Vicegerente de la Universidad Nacional de Educación a Distancia.
Aurora Pedraja Chaparro. Vicegerente de Asuntos Económicos de la Universidad de Extremadura.

Modera: Andrés Navarro Galera. Gerente de la Universidad de Granada.

13.00 a 14.00h.: Mesa redonda "Explotación, coherencia y análisis de la información obtenida por el modelo de cálculo de costes universitario".

Luis Mediero Osle. Gerente de la Universidad de Salamanca.
Daniel S. Toledano. Profesor Titular de la Universidad de Málaga.
Inmaculada Martí Forés. Directora de Proyectos de la Oficina de Cooperación Universitaria.

Modera: Daniel Carrasco Díaz. Catedrático de Contabilidad Pública de la Universidad de Málaga.

14.30 a 16.30 h.: Almuerzo

16.30 a 18.30 h.: Comunicaciones

18.30 a 19.00 h.: Clausura de la Jornada: María Jesús Morales Caparrós. Vicerrectora de Estudiantes y Calidad

PATROCINADORES

OFICINA DE COOPERACIÓN UNIVERSITARIA

SIIG



UNIVERSIDAD DE MÁLAGA
Campus de Excelencia Internacional

UMA > SALA DE PRENSA > noticias > El coste de los servicios universitarios, a debate...

Noticias de la UMA
Buzón de noticias
Sala de Prensa Virtual
Agenda Oficial

EL COSTE DE LOS SERVICIOS UNIVERSITARIOS, A DEBATE...

Fecha De Publicación: 08/05/2015

Categorías: portada

El coste de los servicios universitarios, a debate en el Rectorado de la UMA

El encuentro coincide con la inauguración del "III Curso de Extensión Universitaria de Unión Europea. Unión Fiscal Europea", que se celebra en la Facultad de Económicas

Representantes de más de una treintena de universidades españolas se han reunido esta mañana en el Rectorado de la Universidad de Málaga para debatir sobre el coste de los

Málaga hoy

MÁLAGA

PORTADA | MÁLAGA | PROVINCIA | DEPORTES | ANDALUCÍA | ACTUALIDAD | TECNO | CULTURA | TV

MÁLAGA

Representantes de una treintena de universidades estudian el coste de los servicios

EP MÁLAGA | ACTUALIZADO Sábado, 9 de mayo de 2015

0 comentarios 0 votos

Me gusta 0 Twittear 0 COMPARTIR

Representantes de más de una treintena de universidades españolas se reunieron ayer en el Rectorado de la Universidad de Málaga para debatir sobre el coste de los servicios universitarios, un acto organizado por la Asociación Española de Profesores Universitarios de Contabilidad (Asepuc) que se enmarca dentro de las actividades organizadas por el 50 aniversario de la Facultad de Económicas de la UMA.

La jornada analizó el estado actual de los trabajos de implantación del Modelo de Contabilidad Analítica del MECD a la Universidad Española, en una mesa redonda moderada por el gerente de la UMA, José Molina. Asimismo, se abordaron algunas de las experiencias en este sentido y se examinó la explotación, coherencia y análisis de la información obtenida por el modelo de cálculo de costes universitarios.

La jornada fue inaugurada por la rectora, Adelaida de la Calle, quien destacó la importancia de que las universidades puedan contar con un modelo de contabilidad analítica para poder gobernar de forma eficaz. "La universidad pública debe dar cuentas, ser transparente", manifestó.

En el acto de apertura también estuvieron presentes el decano de la Facultad de Económicas, Eugenio Luque; el presidente de la Cámara de Cuentas, Antonio López; la subdirectora General de Coordinación y Seguimiento Universitario, Cristina Moneo; y el catedrático de Contabilidad Pública de la UMA, Daniel Carrasco. Carrasco indicó que esta jornada es "una oportunidad de autocrítica y un reto" para lograr una mayor racionalización y transparencia en las universidades.

También ayer se presentó el III Curso de Extensión Universitaria de Unión Europea. Unión Fiscal Europea, organizado por la Cátedra Jean Monnet Ad Personam de Economía Europea de la UMA. El objetivo del curso es realizar un análisis del funcionamiento de la fiscalidad en la Unión Europea y en la UEM.

Sábado 9 de Mayo de 2015 | MÁLAGA HOY

26 MÁLAGA

Representantes de una treintena de universidades estudian el coste de los servicios

EP MÁLAGA

Representantes de más de una treintena de universidades españolas se reunieron ayer en el Rectorado de la Universidad de Málaga para debatir sobre el coste de los servicios universitarios, un acto organizado por la Asociación Española de Profesores Universitarios de Contabilidad (Asepuc) que se enmarca dentro de las actividades organizadas por el 50 aniversario de la Facultad de Económicas de la UMA.

La jornada analizó el estado actual de los trabajos de implantación del Modelo de Contabilidad Analítica del MECD a la Universidad Española, en una mesa redonda moderada por el gerente de la UMA, José Molina. Asimismo, se abordaron algunas de las experiencias en este sentido y se examinó la explotación, coherencia y análisis de la información obtenida por el modelo de cálculo de costes universitarios.

La jornada fue inaugurada por la rectora, Adelaida de la

El debate se enmarcó en las actividades del 50 aniversario de Económicas

Calle, quien destacó la importancia de que las universidades puedan contar con un modelo de contabilidad analítica para poder gobernar de forma eficaz. "La universidad pública debe dar cuentas, ser transparente", manifestó.

En el acto de apertura también estuvieron presentes el decano de la Facultad de Económicas, Eugenio Luque; el presidente de la Cámara de Cuentas, Antonio López; la subdirectora General de Coordinación y Seguimiento Universitario, Cristina Moneo; y el catedrático de Contabilidad Pública de la UMA, Daniel Carrasco. Carrasco indicó que esta jornada es "una oportunidad de autocrítica y un reto" para lograr una mayor racionalización y transparencia en las universidades.

También ayer se presentó el III Curso de Extensión Universitaria de Unión Europea. Unión Fiscal Europea, organizado por la Cátedra Jean Monnet Ad Personam de Economía Europea de la UMA. El objetivo del curso es realizar un análisis del funcionamiento de la fiscalidad en la Unión Europea y en la UEM.

Presentación del III Curso de Extensión Universitaria de la Unión Europea

El 8 de mayo de 2015 se presentó el "III Curso de Extensión Universitaria de Unión Europea. Unión Fiscal Europea", organizado por la Cátedra *Jean Monnet Ad Personam* de Economía Europea de la Universidad de Málaga. El objetivo del curso, que se desarrolló entre los días 4 de mayo al 5 de junio, fue realizar un análisis del funcionamiento de la fiscalidad en la Unión Europea y en la UEM, así como de la arquitectura de la futura unión fiscal europea.



Concierto de piano de Dª Paula Coronas





El 8 de mayo de 2015 la pianista malagueña Dª Paula Coronas ofreció un concierto en homenaje al 50 de aniversario de la Facultad. El recital, organizado conjuntamente con el Ateneo de Málaga, tuvo lugar en la Sala Unicaja de Conciertos María Cristina.






ATENEO
ATENEO
Concierto de Paula Coronas, homenaje del Ateneo de Málaga a la Facultad de Económicas de la UMA en su 50 Aniversario
Sala De Conciertos
Maria Cristina,
8 De Mayo A Las 20.15h
FILA.: 1
Nº.: 1
Concierto de Paula Coronas, homenaje del Ateneo de Málaga a la Facultad de Económicas de la UMA en su 50 Aniversario
Sala de conciertos Maria Cristina, 8 de Mayo a las 20.15h
Unicaja
Fundación
copicentro
FILA.:1 Nº.:1


4 FIND MÚSICA
Viernes 08.05.15
SUR
Recital de Paula Coronas
Hoy, viernes 8, a las 20.00 horas en la Sala Unicaja de Conciertos María Cristina ofrece un recital organizado por el Ateneo en el 50.º aniversario de la Facultad de Económicas de la UMA la pianista Paula Coronas, con obras de Scriabin, Rachmaninov, García Abril, González Palomares, Del Campo, Cappa, Mitjana, Lehm-berg y Ocón, programa que repetirá el jueves 14 para la Sociedad Filarmónica.
32 AGENDA
Viernes 08.05.15
SUR
HOY VIERNES
MÚSICA
Concierto de Paula Coronas
20.15 horas. La pianista malagueña Paula Coronas ofrece un concierto en homenaje al 50.º de aniversario de la Facultad de Económicas. A las 20.00 horas en la Sala Unicaja de Conciertos María Cristina (Calle Marqués de Valdecañas, 2). Con invitación.

Presentación del libro “Los españoles y la sexualidad en el siglo XXI”

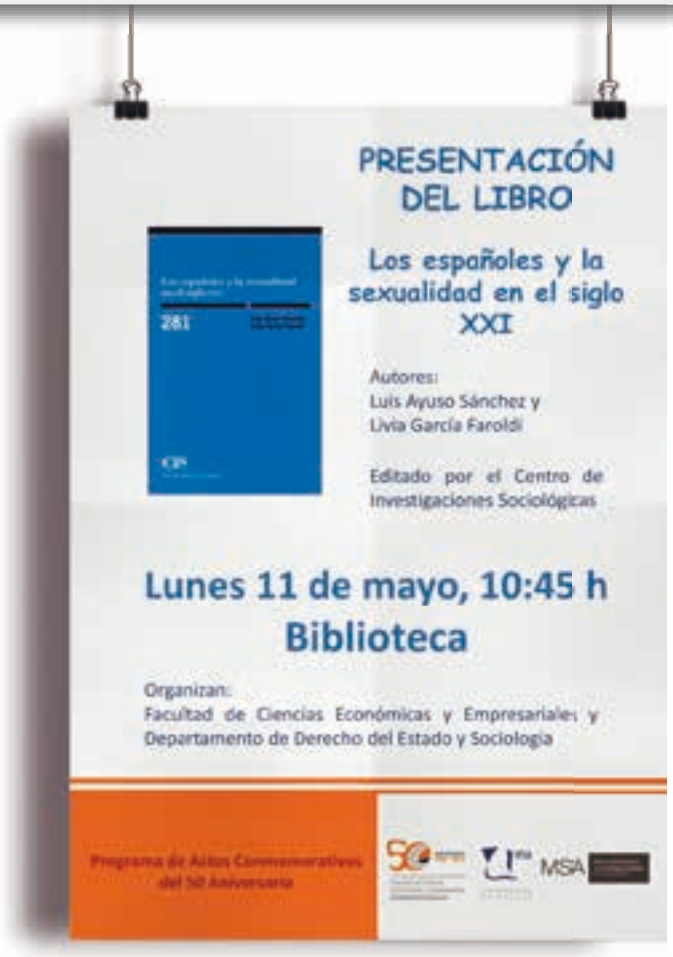

Partiendo de dos importantes encuestas realizadas por el Centro de Investigaciones Sociológicas para el Ministerio de Sanidad y Consumo, el libro "Los españoles y la sexualidad en el siglo XXI" fue presentado el 11 de mayo de 2015 por sus autores, los profesores D. Luis Ayuso Sánchez y Dª Livia García Faroldi.






Facultad de Ciencias
Económicas y Empresariales
Universidad de Málaga
50 Aniversario
(1965-2015)
MÁLAGA



Martes, 12 de mayo de 2015 G&C 49
Gente y Culturas

Las mujeres se fijan más en el carácter y los ojos, los hombres en el pecho

AGENDA 31
Domingo 10.05.15
SUR

CONFERENCIAS Y TALLERES

La sexualidad en el siglo XXI, en la Facultad de Económicas
10.45 horas. Biblioteca de la Facultad de Económicas (Campus de El Ejido). Presentación del libro 'Los españoles y la sexualidad en el siglo XXI', de la mano de los profesores Luis Ayuso Sánchez y Livia García Faroldi.

CRÓNICA UNIVERSITARIA 7

Los jóvenes no serían capaces de perdonar una infidelidad

por dos profesores de la UMA desmonta relaciones sentimentales de los españoles

32 AGENDA
Lunes 11.05.15
SUR

HOY LUNES

Exposición con sentido crítico en el Rectorado de la UMA

Rectorado de la Universidad de Málaga. C/ Cervantes, 2. Hasta el

ELEGÍ MAL DÍA

The Cut Your Bill in Half Event

Las mujeres se fijan más en el carácter y en los ojos; ¿adivinas en qué se fijan los hombres?

MÚSICA

Concierto aniversario de la cofradía de la Misericordia
20.30 horas. Teatro Cervantes. Concierto de la Orquesta Sinfónica Provincial de Málaga por el aniversario de la primera salida procesional de la Cofradía de la Misericordia. Organiza la Real Ilustre y Venerable Cofradía de Ntra. Padre Jesús de la Misericordia. Entradas, con invitación.

CINE

Proyección de 'Otra mujer' en la Sala Ambito Cultural
19.00 horas. Sala Ambito Cultural de El Corte Inglés (C/ Hilera, s/n). Proyección de la cinta 'Otra mujer', de Woody Allen, dentro del ciclo 'Cine y psicopatología'. Presentado por Fabio Rivas, coordinador del ciclo. Gratis.

CONFERENCIAS Y TALLERES

La sexualidad en el siglo XXI, en la Facultad de Económicas
10.45 horas. Biblioteca de la Facultad de Económicas (Campus de El Ejido). Presentación del libro 'Los españoles y la sexualidad en el siglo XXI', de la mano de los profesores Luis Ayuso Sánchez y Livia García Faroldi.

Paco Aguilar habla de su obra en los Lunes del Pimpi
20.00 horas. El Pimpi (C/ Granada, 62). Tertulia dentro del ciclo Lunes del Pimpi con el artista Paco Aguilar, de Taller Gravura. Presentará el acto José Faria. Entrada libre.

Alguien me deja unos papeles

Arriba, los sociólogos Luis Ayuso y Livia García, Eugenio Luque y Miguel Alberti.

33 MUNICIPAL • La Diari

SOCIEDAD

Las mujeres se fijan más en el carácter y los ojos, los hombres en el pecho

El Confidencial

Las mujeres se fijan más en el ojos, los hombres en el pecho

La Nueva España

¿En qué se fijan los hom sexo opuesto?

La Opinión DE MÁLAGA

Alguien me deja unos papeles

UNIVERSIDAD DE MÁLAGA

DOS PROFESORES DE LA UMA PUBLICAN EL LIBRO 'LOS ES...

Fecha De Publicación: 11/05/2015

Categorías: portada

UNIVERSIDAD

Las personas con pareja se masturban más

El libro 'Los españoles y la sexualidad en el siglo XXI', publicado por dos profesores de la UMA, ofrece datos sobre los comportamientos íntimos



LA VANGUARDIA

Las mujeres se fijan más en el carácter y los ojos, los hombres en el pecho

Málaga, 11 may (EFE).- Las mujeres españolas, en lo relativo a la atracción sexual, se fijan más en elementos expresivos y de carácter, como los ojos y la forma de ser, mientras que los hombres se detienen más en los rasgos físicos como el pecho, el trasero o las caderas.

Así se desprende de la publicación "Los españoles y la sexualidad en el siglo XXI", que ha sido presentada hoy en la facultad de Económicas la Universidad de Málaga por sus autores, los sociólogos e investigadores Luis Ayuso y Livia García.

MÁLAGA

Desmontando tópicos sobre sexo: las personas con pareja se masturban más



Las mujeres se fijan más en el carácter y los ojos, los hombres en el pecho

Agencia EFE – Hace 14 horas

Málaga, 11 may (EFE).- Las mujeres españolas, en lo relativo a la atracción sexual, se fijan más en elementos expresivos y de carácter, como los ojos y la forma de ser, mientras que los hombres se detienen más en los rasgos físicos como el pecho, el trasero o las caderas.

Así se desprende de la publicación "Los españoles y la sexualidad en el siglo XXI", que ha sido presentada hoy en la facultad de Económicas la Universidad de Málaga por sus autores, los sociólogos e investigadores Luis Ayuso y Livia García.

El texto está basado en datos obtenidos de dos encuestas elaboradas por el Centro de Investigaciones Sociológicas (CIS) para el Ministerio de Sanidad y Consumo, Actitudes y prácticas sexuales (2006) y Encuesta Nacional Sobre Salud Sexual (2009).

Presentación Curso de Verano

El 11 de mayo de 2015 tuvo lugar la presentación del Curso de Verano de la Fundación General de la UMA, “50 Años aprendiendo a cambiar el mundo. Aniversario de la Facultad de Económicas”.









El 12 de mayo de 2015, como actividad programada dentro del Ciclo de Conferencias "50 años de Economía y Sociedad, segundo semestre" se celebraron 4 conferencias y la Mesa Redonda: "Panorama económico y financiero actual", moderada por D. José Manuel Domínguez Martínez, Catedrático de Hacienda Pública, Director de la División de Secretaría Técnica de Unicaja y Director del Proyecto Edufinet.





12 de mayo | 17:00 h. | Salón de Grados

Mesa redonda

"Panorama económico y financiero actual"

Modera: **D. José M. Domínguez**, Catedrático de Economía Aplicada (UMA), Director de la División de Secretaría Técnica de Unicaja Banco, y Director del Proyecto

Participan:

D. José Vicente Astorga, Adjunto a la Dirección del Diario Sur y Coordinador de la Información de Economía

D. José Juan Benítez, Secretario de la Facultad de Ciencias Económicas y Empresariales (UMA)

Dª. María del Carmen García, Directora Gerente de la Fundación Ciedes

D. Juan Carlos Robles, Decano del Colegio de Economistas de Málaga

Dª. Natalia Sánchez, Secretaria General de la Confederación de Empresarios de Málaga (CEM)

eduFInet
EDUCACIÓN FINANCIERA EN LA RED
PROYECTO DE RESPONSABILIDAD SOCIAL

Unicaja

CICLO DE CONFERENCIAS

"50 AÑOS DE ECONOMÍA Y SOCIEDAD"
SEGUNDO SEMESTRE



D. Álvaro Simón de Blas, Director General de BIC Euronova, impartió el 14 de mayo de 2015 la conferencia “Emprende y crea tu futuro Consejos y guía para la creación de una empresa”, incluida en el Ciclo de Conferencias "50 años de Economía y Sociedad, segundo semestre".





Los alumnos, profesores y pas fueron convocados el 20 de mayo de 2015, en los jardines de nuestra Facultad, para foto recuerdo de nuestro 50 aniversario.







Conferencia de D. Manuel Fernández Esquinas



D. Manuel Fernández Esquinas, Presidente de la Federación Española de Sociología, impartió la conferencia "¿En qué consiste el trabajo de sociólogo? Aplicaciones de la sociología y claves para la formación del sociólogo", el 20 de mayo de 2015, dando fin al Ciclo de Conferencias "50 años de Economía y Sociedad, segundo semestre".



El 20 de mayo de 2015, la Fundación de Cooperación, Investigación y Desarrollo Europa - América Latina (CIDEAL), celebró un seminario sobre derechos humanos.



El Claustro aprueba el nombramiento de D. José Emilio Navas como Doctor Honoris Causa

El 22 de mayo de 2015 el Claustro de la Universidad de Málaga, aprobó el nombramiento de D. José Emilio Navas, antiguo alumno de la Facultad, como Doctor Honoris Causa.



El 1 de junio de 2015, se hizo entrega de los premios de la V Olimpiada Financiera cuyo objetivo es el de fomentar la Educación Financiera entre los alumnos de Enseñanza Secundaria. La Olimpiada Financiera forma parte del Proyecto EDUFINET desarrollado por Unicaja, con la colaboración de la Universidades Internacional de Andalucía, Málaga, Pablo de Olavide, Jaén y Córdoba.





eduFInet

Unicaja

EDUFINET

ENTREGA DE PREMIOS "V OLIMPIADA FINANCIERA"

SALÓN DE GRADOS DE LA FACULTAD DE CC. ECONÓMICAS Y EMPRESARIALES

DÍA: 1 DE JUNIO A LAS 11:30 HORAS

INTERVIENEN:

D. Eugenio José Luque Domínguez, *Decano de la Facultad de Ciencias Económicas y Empresariales de la Universidad de Málaga.*

Dª Patricia Alba Luque, *Delegada Territorial de Educación, Cultura y Deporte en Málaga de la Junta de Andalucía.*

D. José Manuel Domínguez Martínez, *Director de la División de la Secretaría Técnica de Unicaja Banco y Director del proyecto EDUFINET.*

Dª María Dolores Cano Romero, *Directora General de la Fundación Bancaria Unicaja.*

D. Óscar García Olma, *Director Corporativo de Planificación y Marketing de Unicaja Banco.*

Intervención de representantes de los **I.E.S. ganadores.**




eduFInet
50 Aniversario
MÁLAGA











El Proyecto Edufinet entrega en Málaga los premios de su V Olimpiada Financiera

El Proyecto Edufinet entrega en Málaga los premios de su V Olimpiada Financiera

Fecha De Publicación: 01/06/2015

Categorías: portada

La Facultad de Económicas acoge la entrega de premios de la V Olimpiada de este proyecto educativo

eduFInet

EDUCACIÓN FINANCIERA EN LA RED

PROYECTO DE RESPONSABILIDAD SOCIAL

Entrega de premios de la V Olimpiada Financiera

Málaga hoy

MÁLAGA

Jóvenes magos de las finanzas

VIVIR EN MÁLAGA

EDUCACIÓN

El proyecto Edufinet entregó ayer los premios de su quinta olimpiada, en la que tanto público como profesores reconocieron los trabajos del IES Payamar y el colegio El Romeral

Jóvenes magos de las finanzas

Han participado 172 equipos y alrededor de 1.100 alumnos de 59 centros

Educación financiera, saldar la cuenta pendiente

Venes magos de las finanzas

yecto Edufinet entregó ayer los premios de su quinta olimpiada, en la que público como profesores reconocieron los trabajos del IES Payamar y el io El Romeral

UNIVERSIDAD DE MÁLAGA

epsocial

ACTUALIDAD

EN UN ACTO CELEBRADO EN LA FACULTAD DE ECONÓMICAS

El Proyecto Edufinet entrega en Málaga los premios de su V Olimpiada Financiera

Directorio Málaga Unicaja Colegios cultura

AGENDA

MÁLAGA CAPITAL

El rap de un joven sobre la bolsa, ganador de la Olimpiada Financiera

Bolze es el nombre artístico de Alejandro Ruiz que pone voz a la canción 'Rap sin suerte', en la que desarrolla de forma sencilla conceptos económicos al ritmo de la música y cuenta cómo funcionan las empresas, el Estado, los ahorradores e inversores dentro del mercado

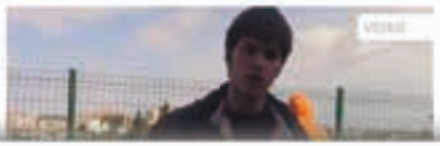



málagactualidad

la primera agencia de noticias de la Costa del Sol

...ga de premios del proyecto Edufinet

...s de 1.100 alumnos ...ticipan en la V Olimpiada ...nciera

Destacado

...El Proyecto Edufinet, de educación financiera, hu... ...ega este lunes de los premios de su V Olimpiada... ...s en donde han participado 172 equipos y unos 1.100... ...de 50 centros educativos adscritos a todas las... ...andaluzas y Ciudad Real.

...que ha tenido lugar en la Facultad de Ciencias... ...as, y Empresariales de la Universidad de Málaga... ...a coincidiendo con la celebración este año de su 5... ...Este citado proyecto está desarrollado por la... ...Bancaria Unicaja con la colaboración de distintas... ...ades andaluzas con el objeto de fomentar la... ...financiera de los estudiantes de Educación... ...Bachillerato y Ciclos Formativos de Grado Medio.

noticiasdealmeria.com

Periódico digital dirigido por Rafael M. Marlos

ISSN 1989-8630 ** Edición 1852:

ECONOMÍA

El Proyecto Edufinet entrega los premios de la Olimpiada Financiera

La Olimpiada Financiera forma parte del Proyecto Edufinet, que está desarrollado por la Fundación Bancaria Unicaja con la colaboración de diversas universidades andaluzas y que ha c...

Actualidad Económica y por la Universidad de Málaga

20 | MÁLAGA

EMILIO MORALES

LA MIRILLA

CALLES MUY VIVAS

Barrio Picasso celebra su aniversario con actividades gratuitas en el centro histórico / El Proyecto Edufinet entrega sus premios en la V Olimpiada Financiera



P...

...ación y música por su cumpleaños. La Asociación de Comerciantes Barrio H... quiere celebrar el pasado sábado su primer aniversario con varias actividades gratuitas. Durante todo el día, algunas de las plazas y calles más emblemáticas del casco histórico acogerán de manera para su bien variadas, exposición de fotos, actuaciones de percusiones y concierto del dúo Richard Jiménez, coincide por tener en la calle con sus cubos de pintura. El día estará presidido por la inauguración de la exposición 'Barrio Picasso, un Barrio Vivo', resultado del I Maratón Fotográfico organizado por la asociación en enero pasado, a la inauguración acudirán algunos de los fotógrafos finalistas, el concejal-delegado de la asociación, **Pepe Urbano**, y el director del Centro Cultural, **Francisco Cuenca**.

Por este todo el Proyecto Edufinet, de educación financiera, hoy entrega ayer de los premios de su V Olimpiada Financiera en un acto que tuvo lugar en la Facultad de Ciencias Económicas y Empresariales de la Universidad de Málaga, coincidiendo con la celebración este año de su 5...

12 MARTES, 21 DE JUNIO DE 2011

LaOpinión DE MÁLAGA

Crónicas de la ciudad



Premios de la V Olimpiada Financiera

El proyecto Edufinet, que fomenta la educación financiera en los institutos andaluces, entregó ayer los premios de la V Olimpiada Financiera que organiza en colaboración con la Fundación Bancaria Unicaja, en un acto en la Facultad de Económicas de la Universidad de Málaga, coincidiendo con el 10 aniversario de su creación. Los equipos premiados han sido el ELFAIL del IES Playamar de Torremolinos, el equipo El Romeral 1, del Colegio El Romeral, de Málaga; y el equipo Ludotori, también del IES Playamar de Torremolinos.



El 11 de junio de 2015, Dª Magdalena Álvarez Arza, Ex-Consejera de Economía y Ex-Ministra de Fomento, impartió la conferencia "Málaga, sin límites", dando fin a la "IV Tribuna Ateneo-UMA" que ese año estuvo dedicada a la Facultad de Ciencias Economicas y Empresariales". El acto fue presentado por D. Eugenio J. Luque Domínguez, Decano de la Facultad.




Facultad de Ciencias
Económicas y Empresariales
50 Aniversario
MÁLAGA
ATENEO


ATENEO
IV Tribuna Ateneo UMA
50 Aniversario de la Facultad de Ciencias Económicas
Conferencia: "Málaga, sin límites"





6 | MÁLAGA

De izquierda a derecha, José Luis Ruiz Espejo, Paulino Plata, Pilar Serrano y Magdalena Álvarez.

Magdalena Álvarez ajusta cuentas con «los que te comen la moral»

JUNIO 2015 | PROGRAMA DE ACTIVIDADES DEL ATENEO DE MÁLAGA

50 aniversario 1965 - 2015

Facultad de Ciencias Económicas y Empresariales
UNIVERSIDAD DE MÁLAGA

IV Tribuna Ateneo-UMA
Ciclo: 50 aniversario de la Facultad de Ciencias Económicas y Empresariales. Clausura
Conferencia:
Málaga, sin límites

Ponente: Magdalena Álvarez Arza. Exconsejera de Economía y Hacienda y ex Ministra de Fomento
Presenta: Eugenio José Luque Domínguez. Decano de la Facultad de Ciencias Económicas y Empresariales de la UMA
Organiza: Vocalía Relaciones con la Universidad

Viernes, 12 de junio de 2015

GALERÍAS GRÁFICAS | CANALES | BLOGS | PARTICIPACIÓN | HEME

Málaga hoy

MÁLAGA

PORTADA | MÁLAGA | PROVINCIA | DEPORTES | ANDALUCÍA | ACTUALIDAD | TECNO | CULTURA | TV

MÁLAGA

Málaga Hoy, Noticias de Málaga y su Provincia | Málaga | Málaga | Álvarez lamenta la larga instrucción del caso de los E

Álvarez lamenta la larga instrucción del caso de los ERE, en el que está imputada

La ex ministra espera que "se aclare todo" en el "menor tiempo posible"

CELINA CLAVIJO MÁLAGA | ACTUALIZADO 12.06.2015 - 01:00

0 comentarios | 0 votos | Me gusta 0 | Twittear 1 | COMPARTIR

Segura de su "inocencia", pero impaciente por que quede constancia de ello. Así se mostró ayer la ex consejera de Economía Magdalena Álvarez al ser preguntada por los delitos que se le imputan en el caso de las supuestas irregularidades en expedientes de regulación de empleo (ERE) que lleva la jueza Alaya. Y es que, según manifestó en declaraciones a este periódico, se encuentra

Magdalena Álvarez, ayer, antes de comenzar la conferencia que pronunció en el Ateneo.

La Opinión DE MÁLAGA

12 | JUEVES, 11 DE JUNIO DE 2015

Málaga | CIUDAD

Breves

IV TRIBUNA ATENEO UMA

Hoy, conferencia de Magdalena Álvarez

La exconsejera de Economía y exministra de Fomento Magdalena Álvarez ofrecerá hoy una conferencia con el título *Málaga, sin límites* y englobada dentro de los actos del 50 aniversario de la Facultad de Ciencias Económicas. Esta IV Tribuna Ateneo UMA se celebrará a las 20.00 horas en

14 | VIERNES, 12 DE JUNIO DE 2015

La Opinión DE MÁLAGA

Crónicas de la ciudad

laciudad@epi.es

Magdalena Álvarez habla sobre la «Málaga sin límites»

■ La exministra de Fomento Magdalena Álvarez ofreció ayer en el Ateneo de Málaga una conferencia titulada «Málaga sin límites» enmarcada en los actos del cincuenta aniversario de la Facultad de Ciencias Económicas y Empresariales. Eugenio José Luque (a la izquierda), decano de la mencionada facultad, fue el encargado de realizar la presentación. También en la mesa, a la derecha, el presidente del Ateneo, Diego Rodríguez Vargas. L. O. MÁLAGA

MÁLAGA CAPITAL

Magdalena Álvarez ajusta cuentas con «los que te comen la moral»



UNIVERSIDAD DE MÁLAGA
Campus de Excelencia Internacional

QUEJAS Y SUGERENCIAS
DIRECTORIO
CONTACTA

Language

UMA SALA DE PRENSA noticias Esta tarde se celebra en el Ateneo una nueva confe...

ESTA TARDE SE CELEBRA EN EL ATENEO UNA NUEVA CONFE... >>

COMPARTIR

Generar RSS de la sección

Fecha De Publicación: 11/06/2015

Categorías: portada



Esta tarde se celebra en el Ateneo una nueva conferencia dentro del ciclo "La Universidad en la Ciudad"

La exconsejera de Economía y exministra de Fomento Magdalena Álvarez impartirá la ponencia 'Málaga, sin límites'

Esta tarde, a las 20,00 horas, tendrá lugar una nueva conferencia en el Ateneo de Málaga dentro del ciclo "La Universidad en la Ciudad".

Miércoles 10.06.15
SUR

64 AGENDA

MAÑANA

CONFERENCIAS Y LIBROS

Charla de Magdalena Álvarez en el Ateneo

20.00 horas. La exconsejera de Economía y exministra de Fomento Magdalena Álvarez ofrece este jueves una conferencia en el Ateneo de Málaga (C/ Compañía, 2) bajo el título 'Málaga, sin límites'. Dentro del 50.º Aniversario de la Facultad de Ciencias Económicas y Empresariales. Presenta el decano de la facultad, Eugenio José Luque.

MÁLAGA HOY | Viernes 12 de Junio de 2015



Magdalena Álvarez, ayer, antes de comenzar la conferencia que pronunció en el Ateneo.

Álvarez lamenta la larga instrucción del caso de los ERE, en el que está imputada

● La ex ministra espera que "se aclare todo" en el "menor tiempo posible"

Celina Clavijo MÁLAGA

Seguro de su "inocencia", pero impaciente por que quede constancia de ella. Así se mostró ayer la exconsejera de Economía Magdalena Álvarez al ser preguntada por los delitos que se le imputan en el caso de las supuestas irregularidades en expedientes de regulación de empleo (ERE) que lleva la jueza Alaya. Y es que, según manifestó en declaraciones a este periódico, se siente "tranquila" y "esperando a que se aclare todo".

"Los tiempos judiciales no son los que quisiéramos nosotros", aseveró la que también fuera ministra de Fomento, quien recalcó que la instrucción se está alargando "muchísimo", aunque, matizó, "se

GB AGENDA Jueves 11.06.15 SUR

HOY JUEVES

Magdalena Álvarez habla sobre 'Málaga sin límites'

Ateneo de Málaga. C/ Compañía, 2. A las 20.00 horas. Entrada libre

La exconsejera de Economía y exministra de Fomento Magdalena Álvarez ofrece este jueves una conferencia en el Ateneo de Málaga (C/ Compañía, 2) bajo el título 'Málaga, sin límites'. Dentro del 50.º Aniversario de la Facultad de Ciencias Económicas y Empresariales. Presenta el decano de la facultad, Eugenio José Luque.



La exposición "Málaga, 50 años de la Facultad de Económicas", se inauguró el 15 de junio de 2015. El encuentro tuvo lugar en la Sociedad Económica de Amigos del País y contó con las intervenciones de D. José María Ruiz Povedano, Presidente de la Sociedad Económica de Amigos del País; D. Francisco de la Torre Prados, Alcalde de la ciudad de Málaga; Dª Adelaida de la Calle Martín, Rectora de la Universidad de Málaga y D. Eugenio J. Luque Domínguez, Decano de la Facultad.

La exposición, comisariada por D. Javier Ramírez, que se ubicó en la Sociedad Económica y Calle Larios, estuvo hasta el 15 de julio y mostró fotografías de Málaga y de la Facultad en este medio siglo.

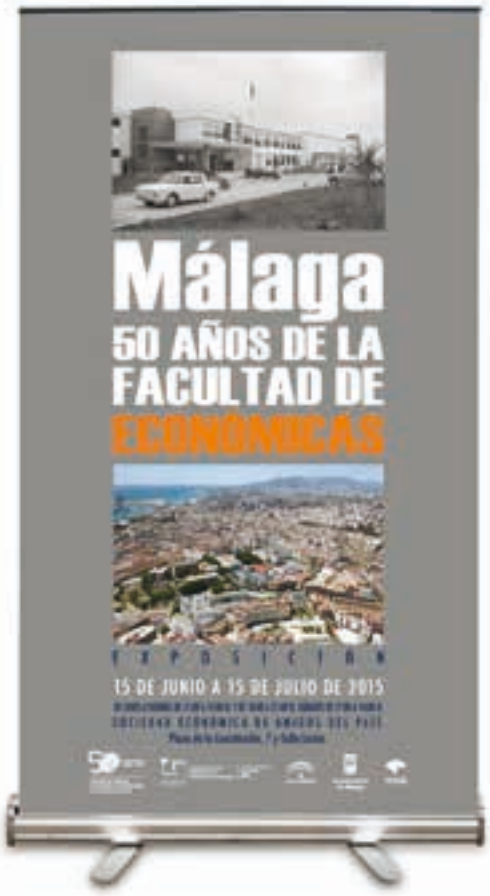






Malaga


Malaga
50 AÑOS DE LA
FACULTAD DE
ECONOMICAS




SUR
MALAGA. 50 AÑOS DE LA
FACULTAD DE ECONOMICAS















Lunes 13.07.15 SUR

32 AGENDA

MAÑANA

EXPOSICIÓN

La historia de la Facultad de Económicas, en la calle Larios

La calle Larios exhibe hasta el 15 de julio el pasado de la Facultad de Económicas en 25 paneles a dos caras, en los que los malagueños y visitantes pueden hacer un repaso de la historia del centro de la UMA, que conmemora su 50 aniversario.

22 Martes 7 de Julio de 2015 | MÁLAGA HOY

VIVIR EN MÁLAGA

PISTAS PARA NO PERDERSE

Enviarnos tus convocatorias a: vivir@malagahoy.es

PLAN PARA HOY

MÁLAGA

Facultad de Económicas

La Sociedad Económica de Amigos del País de Málaga (Pza. de la Constitución, 7 y C/ Larios), acoge hasta el 15 de julio la Exposición *50 Años de la Facultad de Econó-*

málagactualidad

la primera agencia de noticias de la Costa del Sol

50 años de la Facultad de Económicas

Una exposición en la calle Larios recorre en 25 paneles el pasado de la Facultad de Económicas de la UMA

32 AGENDA

Martes 14.07 SU

HOY MARTES

EXPOSICIONES

La historia de la Facultad de Económicas, en la calle Larios

La calle Larios exhibe hasta mañana, 15 de julio, el pasado de la Facultad de Económicas en 25 paneles a dos caras, en

Martes 23.06.15 SUR

32 AGENDA

HOY MARTES

EXPOSICIONES

La historia de la Facultad de Económicas, en la calle Larios

La calle Larios exhibe hasta el próximo 15 de julio el pasado de la Facultad de Económicas en 25 paneles a dos caras, en los que los malagueños y visitantes pueden hacer un repaso de la historia del centro de la UMA, que este curso académico conmemora su 50 aniversario.

18 Lunes 6 de Julio de 2015 | MÁLAGA HOY

VIR EN MÁLAGA

ISTAS ARA NO ERDERSE

LAN PARA HOY

ÁLAGA

Facultad de Económicas

La Sociedad Económica de Amigos del País de Málaga (Plaza de la Constitución, 7 y C/ Larios), acoge hasta el 15 de julio la Exposición *50 Años de la Facultad de Económicas.*

20 Lunes 13 de Julio de 2015 | MÁLAGA HOY

VIVIR VERANO

PISTAS PARA NO PERDERSE

Enviarnos tus convocatorias a: vivir@malagahoy.es

PLAN PARA HOY

MÁLAGA

Facultad de Económicas

La Sociedad Económica de Amigos del País de Málaga (Plaza de la Constitución, 7 y C/ Larios), acoge hasta el 15 de julio la Exposición *50 Años de la Facultad de Económicas.*

22 Viernes 3 de Julio de 2015

VIVIR EN MÁL

PISTAS PARA NO PERDERSE

Enviarnos tus convocatorias a: vivir@malagahoy.es

PLAN PARA HOY

MÁLAGA

Facultad de Económicas

La Sociedad Económica de Amigos del País de Málaga (Pza. de la Constitución, 7 y C/ Larios), acoge hasta el 15 de julio la Exposición *50 Años de la Facultad de Económicas.*

30 LUNES, 13 DE JU

La Opini

UN DÍA POR DELANTE

LA OPINIÓN

La agenda

EXPOSICIÓN

MÁLAGA. 50 AÑOS DE LA FACULTAD DE ECONÓMICAS

▸La **Sociedad Económica de Amigos del País** (Plza. de la Constitución 7) acoge la exposición Málaga. 50 años de la Facultad de Económicas, que se podrá visitar hasta el 15 de julio.

Lunes a Viernes, de 11 a 14 y de 18 a 21 horas;Sábados, de 11 a 14 horas **Entrada libre**



málagacode.com

Económicas muestra en la calle 50 años de historia

UNIVERSIDAD

Económicas y Málaga, una historia en paralelo

LaOpinión DE MÁLAGA

Los 50 años de la Facultad de Económicas, la calle Larios

UN DÍA POR DELANTE

LUNES, 29 DE JUNIO DE 2015

La agenda

MUESTRAS

MÁLAGA. 50 AÑOS DE LA FACULTAD DE ECONÓMICAS

►La Sociedad Económica de Amigos del País (Plza. de la Constitución 7) acoge la exposición Málaga. 50 años de la Facultad de Económicas, que se podrá visitar hasta el 15 de julio.

Lunes a Viernes, de 11 a 14 y de 18 a 21 horas;Sábados, de 11 a 14 horas Entrada libre

MARTES, 30 DE JUNIO DE 2015

EXPOSICIÓN

24 Miércoles 1 de Julio de 2015 MÁLAGA HOY

32 Domingo 5 de Julio de

26 Sábado 4 de Julio de 20

VIVIR EN

PISTAS PARA NO PERDERSE

Envíanos tus convocatorias vivir@malagahoy.es

PLAN PARA

MÁLAGA

Facultad de Economía

La Sociedad Económica Amigos del País de Málaga (Pza. de la Constitución, 7 y C/ Larios), acoge hasta el 15 de julio la Exposición *50 Años de la Facultad de Económicas.*

Lunes 06.07.15 SUR

32 AGENDA

MAÑANA

Lunes 22.06.15 SUR

HOY LUNES

EXPOSICIONES

Exposición 50 años de la Facultad de Económicas en la calle Larios

El 50.º aniversario de la Facultad de Económicas de Málaga sale a la calle con la exposición 'Málaga. 50 años de la Facultad de Económicas', que mostrará fotografías sobre la historia de la institución académica en la calle Larios hasta el día 15 de julio.



andaluciainformacion.es/Málaga

ANDALUCÍA | ESPAÑA | MUNDO | ECONOMÍA | SOCIEDAD | CULTURA | DEPORTES

MÁLAGA | EDUCACIÓN

La Facultad de Económicas se instala en calle Larios para presentar con una exposición 50 años de historia

UN DÍA POR DELANTE

La Opinión DE MÁLAGA

MARTES, 23 DE JUNIO DE 2015

La agenda

EXPOSICIÓN

MÁLAGA. 50 AÑOS DE LA FACULTAD DE ECONÓMICAS

▸La Sociedad Económica de Amigos del País (Plza. de la Constitución 7) acoge la exposición Málaga. 50 años de la Facultad de Económicas, que se podrá visitar hasta el 15 de julio.

Lunes a Viernes, de 11 a 14 y de 18 a 21 horas;Sábados, de 11 a 14 horas Entrada libre

La Opinión DE MÁLAGA

Mirando atrás

OPINIÓN

La Facultad de Económicas se exhibe en calle Larios

Domingo 14.06.15

SUR

AGENDA 29

MAÑANA

EXPOSICIONES

50 años de la Facultad de Económicas en la calle Larios

El 50.º aniversario de la Facultad de Económicas de Málaga sale a la calle con la exposición 'Málaga. 50 años de la Facultad de Económicas', que mostrará fotografías sobre la historia de la institución académica en la calle Larios hasta el día 15 de julio.

50 AÑOS DE LA FACULTAD

La Málaga que quiso estudiar Económicas

Javier Ramírez, recién jubilado como director del Centro de Tecnología de la Imagen de la UMA y experto en Historia visual, repasa los turbulentos inicios de la primera facultad que tuvo Málaga al hilo de la exposición de fotografías en la calle Larios

TEATRO CERVANTES DEDO CORAZÓN

JOSE MARÍA GALLARDO GASPAR

▸La sala Manuel Barbadillo (Avda. del Comandante Benítez 1, Málaga) acoge una exposición de José María Gallardo Gaspar en el que la técnica del collage es de libre conducir y que se puede visitar hasta el 20 de junio.

Lunes a viernes, de 10 a 13.30 y de 18 a 21 horas (Lunes sólo mañanas) Entrada libre

MÁLAGA. 50 AÑOS DE LA FACULTAD DE ECONÓMICAS

¿QUÉ SERÍA DE MÍ?

Centro de Producción de Radio Televisión de Andalucía

Lunes a Viernes, de 11 a 14 y de 18 a 21 horas;Sábados y Domingos, de 11 a 14 horas Entrada libre

Lunes 29.06.15
SUR

32 AGENDA

HOY LUNES

EXPOSICIONES

Exposición 50 años de la Facultad de Económicas en la calle Larios

26 Jueves 2 de Julio de 2015 | MÁLAGA HOY

VIVIR EN MÁLAGA

PISTAS PARA NO PERDERSE

PLAN PARA HOY

MÁLAGA

Facultad de Económicas

La Sociedad Económica de Amigos del País de Málaga (Pza. de la Constitución, 7 y C/ Larios), acoge la Exposición *50 Años de la Facultad de Económicas*.

La Opinión DE MÁLAGA

La Málaga que quiso estudiar Económicas

32 AGENDA

Martes 07.07.15
SUR

HOY MARTES

EXPOSICIONES

La historia de la Facultad de Económicas, en la calle Larios La calle Larios exhibe hasta el 15 de julio

32 AGENDA

Miércoles 17.06.15
SUR

HOY MIÉRCOLES

Un recorrido por la historia de la Facultad de Económicas

'Málaga.50 años de la Facultad de E

Exposición de 25 paneles que resume Económica de Málaga. Hasta el próxim

La calle Larios exhibe el pasado de malagueña en 25 paneles a dos ca aso de la historia del centro de la nico conmemora su 50 aniversa mpleta con las fotografías histó n la sala centenaria de la Sociedad áis, que luce la maqueta del prim na réplica del original, realizada p

Martes 16.06.15
SUR

MÁLAGA 9



25 grandes paneles resumen 50 años d

Martes 16.06.15
SUR

32 AGENDA

HOY MARTES

EXPOSICIONES

La historia de la Facultad de Económicas, en la calle Larios

La calle Larios exhibe hasta el próximo 15 de julio el pasado de la Facultad de Económicas en 25 paneles a dos caras, en los que los malagueños y visitantes pueden hacer un repaso de la historia del centro de la UMA, que este curso académico conmemora su 50 aniversario.

Domingo 14.06.15
SUR

AGENDA 29

MAÑANA

MÚSICA Y DANZA

Arranca el festival Tango Málaga en el Cervantes

UN DÍA POR DELANTE

LA OPINIÓN

La Opinión DE MÁLAGA

LUNES, 6 DE JULIO DE 2015 9

La agenda

EXPOSICIÓN

MÁLAGA. 50 AÑOS DE LA FACULTAD DE ECONÓMICAS

▸La Sociedad Económica de Amigos del País (Plza. de la Constitución 7) acoge la exposición Málaga. 50 años de la Facultad de Económicas, que se podrá visitar hasta el 15 de julio.

Lunes a Viernes, de 11 a 14 y de 18 a 21 horas;Sábados, de 11 a 14 horas Entrada libre

Económicas lleva a la calle Larios el medio siglo de historia de la facultad

:: F. G.

MÁLAGA. La Facultad de Económicas de Málaga celebra su medio siglo de historia y ha llevado al centro de la ciudad im evolución, que ha desarrollo de la pro calle Larios se han les con fotografías, se completa en las s dad Económica, e Constitución, don muestra una maqu ra facultad. La recto la Calle; el alcalde, Torre, y el decano de

genio Luque, inauguraron la exposición de las salas y recorrieron la calle Larios, donde ya muchas personas se acercaban para ver las fo

europapress.es | ABONADOS

Andalucía
Málaga

Málaga

ANDALUCÍA.-Málaga.- La Facultad de Económicas s calle Larios para presentar con una exposición sus historia

La muestra recorre en 25 paneles el pasado del primer centro de la UMA

MÁLAGA, 15 Jun. (EUROPA PRESS) -


noticias 21
málaga
La calle Larios, el noble hilo
siglo de Facultad de Econón
andaluces.es
UNIVERSIDAD DE MÁLAGA
Campus de Excelencia Internacional
QUEJAS Y SUGERENCIAS
DIRECTORIO
CONTACTA
Language
LA FACULTAD DE ECONÓMICAS SALE A LA CALLE A PRESEN...
Fecha De Publicación: 15/06/2015
Categorías: portada
Una exposición en la Calle Larios recorre en 25 paneles el pasado del primer centro de la UMA
AGENDA
Martes 16.06.15
SUR
MÁLAGA
9
LaOpinión DE MÁLAGA
MARTES, 7 DE JULIO DE 2015
MÁLAGA. 50 AÑOS DE LA FACULTAD DE ECONÓMICAS
► En la Sociedad Económica de Amigos del País se puede visitar la exposición Málaga. 50 años de la Facultad de Económicas, que se podrá visitar hasta el 15 de julio.
Lunes a viernes, de 11 a 14 y de 18 a 21 horas; sábados, de 11 a 14 horas.
Entrada libre
Económicas lleva a la c
Larios el medio siglo d
historia de la facultad
UNIVERSIDAD
SUR.es
Económicas y Málaga, una historia en paralelo
La primera facultad de la UMA, que cumple 50 años, organiza una exposición en la calle Larios y la Sociedad Económica en la que se recorre en fotografías el medio siglo de desarrollo de la institución académ
ciudad
teleprensa
PERIÓDICO DIGITAL DE MÁLAGA
Universidad
La Facultad de Económicas sale a la calle a presentar sus 50 años de historia
15 de junio de 2015 17:00h
UN DÍA POR DELANTE
16 LUNES, 22 DE JUNIO DE 2015
LaOpinión DE MÁLAGA
La agenda
MUESTRAS
MÁLAGA. 50 AÑOS DE LA FACULTAD DE ECONÓMICAS
►La Sociedad Económica de Amigos del País (Pza. de la Constitución 7) acoge la exposición Málaga. 50 años de la Facultad de Económicas, que se podrá visitar hasta el 15 de julio.
Lunes a Viernes, de 11 a 14 y de 18 a 21 horas;Sábados, de 11 a 14 horas Entrada libre
LaOpinión
DE MÁLAGA
Crónicas de la ciudad
Los 50 años de la Facultad de Económicas, en la calle Lario
UN DÍA POR DELANTE
JUEVES, 25 DE JUNIO DE 2015 11
La agenda
EXPOSICIONES
MÁLAGA. 50 AÑOS DE LA FACULTAD DE ECONÓMICAS
►La Sociedad Económica de Amigos del País (Pza. de la Constitución 7) acoge la exposición Málaga. 50 años de la Facultad de Económicas, que se podrá visitar hasta el 15 de julio.
Lunes a viernes, de 11 a 14 y de 18 a 21 horas;Sábados, de 11 a 14 horas Entrada libre

La Gala del Deporte 2015 de la Universidad de Málaga, con la que tradicionalmente se cierra la actividad deportiva del curso, se celebró el 15 de junio de 2015 en el Salón de Actos de la E.T.S.I. de Telecomunicación e Informática.

Entre los premiados y homenajeados se encontraba nuestra Facultad que, junto a otros Centros y Servicios de la Universidad, fue distinguida con una mención por la celebración de su 50 aniversario.











El Desmarque

MÁLAGA

POLIDEPORTIVO

La Universidad de Málaga celebra su gala

La Opinión DE MÁLAGA

La Opinión de Málaga » Todo Deporte

Gala

La Universidad de Málaga entrega sus premios anuales

El Salón de Actos de la Facultad de Telecomunicación e Informática acogió la Gala conmemorativa de los 20 años del complejo universitario, con presencia de personalidades y de todos los premiados

Manuel García | 16.06.2015 | 05:00

La Opinión DE MÁLAGA

MARTES, 16 DE JUNIO DE 2015 43

Polideportivo ◂ Todo Deporte

La Universidad de Málaga entrega sus premios anuales

▶ El Salón de Actos de la Facultad de Telecomunicación e Informática acogió la Gala conmemorativa de los 20 años del complejo universitario, con presencia de personalidades y de todos los premiados

Gala Universitaria

MANUEL GARCÍA MÁLAGA

■ El Salón de Actos de la E.T.S.I. Telecomunicación e Informática fue ayer por la tarde el escenario de la Gala del Deporte Universitario de la temporada 2014-2015, coincidiendo con los 20 años de existencia del complejo deportivo de la Universidad de Málaga. El evento en cuestión contó con la presencia de muchos representantes malagueños que han dejado el pabellón de la UMA muy alto esta campaña.

Con la presencia de Pedro Montiel, director del Secretariado de Deportes de la Universidad, y la rectora Adelaida de la Calle, entre otros, la UMA entregó los premios y menciones anuales a los deportistas, personalidades e instituciones más destacadas en sus respectivas labores durante la campaña 2014-2015.

«El talento tiene que abrir muchas ventanas, y una de ellas es el deporte», comentó De la Calle en su intervención durante la gala.

Entre los premiados en el día de ayer, entre otros, se encontraron la *Fédération Internationale du Sport Universitaire* (FISU), por la proyección y divulgación internacional del deporte universitario; el equipo de rugby femenino de la Universidad de Málaga, premio deporte y mujer; María del Carmen Álvarez, profesora de la UMA, por fidelidad al deporte; y el equipo de fútbol sala de la universidad malagueña, que este año ha conseguido tras una brillante temporada el ascenso a la máxima categoría del fútbol sala español de la mano del técnico Manuel Luiggi Carrasco «Moli» y un grupo excepcional de jugadores.

Uno por uno, a lo largo de las casi dos horas de Gala, los premiados fueron subiendo al escenario para recibir los galardones y al final todos coincidieron en una foto de familia que contó con la presencia de todos los ganadores y las menciones.



Foto de familia de los premiados en la Gala Universitaria. ARCHIVO

El periodista Paco Rodríguez, de Canal Sur, recibió también el reconocimiento por su labor de divulgación del deporte no profesional a través de la radio y televisión pública de Andalucía.

UNIVERSIDAD DE MÁLAGA
Campus de Excelencia Internacional

QUEJAS Y SUGERENCIAS
DIRECTORIO
CONTACTA

Language

UMA SALA DE PRENSA noticias El equipo de Fútbol Sala Masculino, protagonista d...

EL EQUIPO DE FÚTBOL SALA MASCULINO, PROTAGONISTA D... >>

COMPARTIR

Generar RSS de la sección

Fecha De Publicación: 16/06/2015

Categorías: portada



El equipo de Fútbol Sala Masculino, protagonista de la Gala del Deporte Universitario 2015

Mª Carmen Álvarez, premio a la Fidelidad en el Deporte, emocionó a los asistentes al armas que me ha **cáncer"**

Deporte con la que
A. Este año, la gala
es de Ingeniería de
Adelaida de la Calle
ido como máximo
a lograda la proeza
Fútbol Sala con un
petitivo ha estado
e para un equipo
secutivo, el Trofeo

MÁS DEPORTES

El deporte universitario de Málaga se viste de gala

En la entrega de premios se ha conmemorado el vigésimo aniversario del Complejo Deportivo, y se ha reconocido al UMA Antequera y a su entrenador, Molí, por el ascenso a Primera División



52 | DEPORTES | Martes 16.DE.15 IUR

La UMA premia a sus deportistas más destacados

PABLO REY

MÁLAGA. La Gala del Deporte Universitario premió en la tarde de ayer a los mejores del año, un 2015 especial, ya que se cumple el vigésimo aniversario del Complejo Deportivo. Además, en el presente curso se ha conseguido un logro histórico, como es el ascenso a Primera División del UMA Antequera de fútbol sala.

En el acto, que se desarrolló en el salón de actos de la Escuela Técnica Superior de Ingeniería de Telecomunicación, el director del Secretariado de Deportes de la Universidad de Málaga, Pedro Montiel, hizo especial hincapié en el vigésimo aniversario del complejo.

En la gala, presentada por Eduardo Banderas y Lola Fenech, se distinguió a los siguientes deportistas y colectivos, entre otros: el equipo de rugby-7 de la UMA, por su Campeonato de Andalucía y subcampeonato nacional; la jugadora del equipo de la UMA de baloncesto y del Clínicas Rincón Lucía Alcalá, el futbolista del UMA Antequera Claudio da Silva y la profesora de la UMA María del Carmen Álvarez. El galardón al Mejor Deportista Malagueño fue para el entrenador del UMA Antequera, Manuel Luiggi 'Molí', y el de Periodismo Deportivo, para Paco Rodríguez, de Canal Sur. Molí declaró: «Recibir este premio es un halago debido a que llevo 22 años trabajando en esta institución, aunque esta recompensa no es solo mía, sino de todo el cuerpo técnico y de mis jugadores».



Foto de familia de los premiados ayer en la Gala del Deporte Universitario. | FRANCIS SILVA

profesora de la UMA María del Carmen Álvarez, que declaró: "El deporte ha sido siempre mi filosofía de vida. En estos momentos estoy en un proceso de lucha contra el cáncer y la actividad física me da ánimos para seguir adelante. Por eso animo a todos los jóvenes a practicar deporte".

En la gala también se dio una distinción especial a las empresas patrocinadoras, los programas de excelencia, a la Fundación del Deporte Escolar que el Chelsea tiene en la UMA, y al programa de Excelencia de Golf por su presencia en la Universidad; a las entidades y personas colaboradoras (Asociación de Antiguos Alumnos de la UMA, al exdirector del centro de tecnología de la imagen CTI, Javier Ramírez, y Cruz Rojal y a los ayuntamientos colaboradores en la celebración de los campeonatos autonómicos y nacionales, como son Fuengirola y Antequera.





El Ex-Director del Centro de Tecnología de la Imagen de la UMA, D. Javier Ramírez González, impartió la conferencia “La Imagen de Málaga en los inicios de la Facultad de Económicas”, el 24 de junio de 2015 en el marco de la Exposición "Málaga, 50 años de la Facultad de Económicas", ubicada en la Sociedad Económica de Amigos del País y Calle Larios.



Miércoles 24.06.15
SUR

32 AGENDA

HOY MIÉRCOLES

CONFERENCIAS

'La imagen de Málaga en los inicios de la Facultad de Económicas'

19.30 horas. Sociedad Económica de Amigos del País (C/ Compañía, 7). Conferencia 'La imagen de Málaga en los inicios de la Facultad de Económicas', a cargo de Javier Ramírez González, exdirector del Centro de Tecnología de la Imagen de la Universidad de Málaga. Dentro de la exposición 'Málaga, 50 años de la Facultad de Económicas', que se muestra en la calle Larios.

14 | MIÉRCOLES, 24 DE JUNIO DE 2015

La Opinión DE MÁLAGA

Crónicas de la ciudad

laciudad@epi.es

La imagen de Málaga en los inicios de Económicas

■ El director del Centro de Tecnología de la Imagen de la UMA, Javier Ramírez, impartirá hoy miércoles la conferencia *La imagen de Málaga en los inicios de la facultad de Económicas*. La charla de este experto en historia visual de Málaga y autor de varios libros sobre fotografía antigua de Málaga tendrá lugar a las 19.30 horas en el salón de actos de la Sociedad Económica de Amigos del País y se enmarca en los actos por los 50 años de la Facultad de Económicas. L. O. MÁLAGA



CONFERENCIA

LA IMAGEN DE Málaga EN LOS INICIOS DE LA FACULTAD DE ECONÓMICAS

MIÉRCOLES 24 DE JUNIO DE 2015. 19:30 H.
por Javier Ramírez González

SOCIEDAD ECONÓMICA DE AMIGOS DEL PAÍS
Plaza de la Constitución, 7

Organizada conjuntamente por la Facultad y la Asociación de la Olimpiada Española de Economía, la Olimpiada de Economía en su Fase Nacional celebró su VII edición en Málaga del 24 al 26 de junio de 2015. El ganador fue el alumno D. Martín Montilla por la Universidad de Granada, D. David Feliciano por la Universidad de La Laguna y Dª Alicia Sevillano por las Universidades de Madrid quedaron en el segundo y tercer puesto respectivamente.












PROGRAMA
OLIMPIADA ESPAÑOLA DE ECONOMÍA
FASE NACIONAL Málaga | 24-25-26 de junio de 2015
Facultad de Ciencias Económicas
y Empresariales de la Universidad de Málaga
Miércoles 24 de junio
Jueves 25 de junio
Viernes 26 de junio








OLIMPIADA
ESPAÑOLA
DE ECONOMÍA






















CAP


















ESPAÑOLA
DE ECONOMÍA










EL PALMERAL







Gente

Martín Montilla, de la Univers
Granada, gana la VII Olimpia
Española de Economía

LA VANGUARDIA Andalucía

Martín Montilla, de la Universidad de Granada, gana la VII Olimpiada Española de Economía

nteresa.es Málaga

n Montilla, de la Universidad de
ada, gana la VII Olimpiada Española de
omía



La Opinión DE MÁLAGA

Alumnos de 44 provincias compiten en la séptima Olimpiada de Economía que se celebra en Málaga

miUGR

Martín Montilla, de la Universidad de Granada, gana la VII Olimpiada Española de Economía

Competición celebrada en Málaga con motivo del 50 aniversario de la Facultad de Económicas

Málaga



El acto inaugural de la Olimpiada de Economía se celebró en la tarde de ayer en la Sala María Cristina.

Alumnos de 44 provincias compiten en la séptima Olimpiada de Economía

132 preuniversitarios se examinan hoy de Economía y Economía de la Empresa en el Paraninfo de la UMA.

10 MÁLAGA Jueves 26.03.15 SUR

Económicas organizará la Olimpiada nacional, que se celebrará en junio

F. G.

MÁLAGA. La Facultad de Económicas de Málaga sigue completando un amplio catálogo de actividades con las que está conmemorando su 50.º aniversario. El centro pionero de la UMA será el encargado de organizar la Olimpiada española de Economía, que se celebrará los próximos días 24 a 26 de junio. El decano de la facultad, Eugenio Luque; la directora adjunta de la Fundación General de la UMA, Susana Castillo; y la presidenta de la Olimpiada, María Luz Marcos, firmaron ayer en convenio que permitirá la celebración de este concurso de carácter académico y educativo, que tiene como objetivo estimular el estudio de la economía y de la empresa entre los jóvenes así como divulgar su enseñanza.

Los interesados tienen de plazo hasta el próximo 15 de abril para realizar la preinscripción. Después entre el 16 de abril y el 5 de junio deben confirmar la inscripción. Según el programa provisional, el miércoles 24 está prevista la recepción de participantes, con visita guiada por la ciudad. Los exámenes están previstos para el jueves por la mañana. Por la tarde está prevista la corrección de las pruebas, y el viernes al mediodía se entregan los premios en el Paraninfo de la UMA. Las actividades terminan con un cóctel-almuerzo en los jardines de la facultad.

Insignias de honor

Por otra parte, Económicas ha concedido la insignia de honor a Unicaja y a José Manuel Domínguez Martínez, director de la secretaría técnica, por haber servido de puente para cumplir la función social que la facultad se ha propuesto desde su creación y por haber sido el nexo que ha unido el sistema educativo al que pertenece la facultad con el sistema productivo malagueño y andaluz, según acuerdo adoptado ayer por la junta de facultad.



noticias21.es
tu periódico
Jueves 25 / 06 / 2015

Alumnos de toda España compiten
Olimpiada Nacional de Economía

europa press
andalucia / Málag

Martín Montilla, de la Univ
Granada, gana la VII Olimp

UNIVERSIDAD DE MÁLAGA

OPINIÓN
Objetivo con zoom

Oro y 1.500 euros para el mejor alumno de Economía

14 | MÁLAGA | Jueves 25.06.15 SUR

EN BREVE

Alumnos de toda España compiten en la capital en la Olimpiada de Economía

:: SUR. La Universidad de Málaga acoge desde ayer la séptima edición de la Olimpiada Española de Economía, que reúne a 132 alumnos de Bachillerato dependientes de 45 universidades, lo que la convierte en la jornada de mayor participación de todas las que se han celebrado hasta la fecha. Esta competición se celebra este año en Málaga con motivo del 50 aniversario de la Facultad de Económicas, si bien la iniciativa tiene su origen precisamente en la capital.

Las pruebas comenzarán hoy. Cada universidad está representada por tres escolares, que a su vez han ganado sus respectivas olimpiadas locales, que le han dado el pase a esta convocatoria nacional. El ganador recibirá un premio en metálico de 1.500 euros; el segundo ganará 1.000 euros y el tercero, 700 euros. Además, habrá menciones especiales.

10 | MÁLAGA | Jueves 26.03.15 SUR

Económicas organizará la Olimpiada nacional, que se celebrará en junio

:: F. G.

MÁLAGA. La Facultad de Económicas de Málaga sigue completando un amplio catálogo de actividades con las que está conmemorando su 50.º aniversario. El centro pionero de la UMA será el encargado de organizar la Olimpiada española de Economía, que se celebrará los próximos días 24 a 26 de junio. El decano de la facultad, Eugenio Luque; la directora adjunta de la Fundación General de la UMA, Susana Castillo; y la presidenta de la Olimpiada, María Luz Marcos, firmaron ayer en convenio que permitirá la celebración de este concurso de carácter académico y educativo, que tiene como objetivo estimular el estudio de la economía y de la empresa entre los jóvenes así como divulgar su enseñanza.

14 | Sábado 27 de Junio de 2015 | GRANADA HOY

GRANADA

EN BREVE

El granadino Martín Montilla gana la VII Olimpiada Española de Economía

EDUCACIÓN. Martín Montilla, alumno de Bachillerato de Granada y que representaba a la UGR, ha resultado el vencedor de la VII edición de la Olimpiada Española de Economía, en la que han participado 125 estudiantes dependientes de 45 universidades españolas. La competición se ha celebrado este año en Málaga con motivo del 50 aniversario de la Facultad de Ecnómicas de la UMA. 4.200 alumnos de Bachillerato y 1.200 centros se han movilizado en esta edición.



50 aniversario de la Facultad de Económicas

Más de un centenar de alumnos de España compiten en Málaga en la Olimpiada Nacional de Economía

Granada Hoy

El granadino Martín Montilla gana la VII Olimpiada Española de Economía

Un trampolín directo a la facultad

Economía con un espíritu olímpico



20 MÁLAGA

Martín Montilla, de la Unive
Granada, gana la VII Olimp
Española de Economía

Competición celebrada en Málaga con motivo del 50 a
Facultad de Económicas

málagactualidad
la primera agencia de noticias de la Costa del Sol

Han participado 125 alumnos

Martín Montilla, de la Universidad de Granada, vencedor de la Olimpiada Española de Economía

europa press

Agenda informativa de
viernes, 26 de junio de

12 GRANADA

Un estudiante granadino, campeón nacional de la Olimpiada de Economía

«Considero que la economía debe enfocarse desde el respeto hacia los valores sociales», dice Martín Morilla, que el próximo curso estudiará el grado de Derecho-ADE

AULA MAGNA

La consejera de Educación Adelaida de la Calle, con la Olimpiada de Economía

elEconomista.es

¡Calcula tu Seguro de Coche en tan sólo 3 minutos!

Martín Montilla, de la Universidad de Granada, gana la VII Olimpiada Española de Economía

Competición celebrada en Málaga con motivo del 50 aniversario de la Facultad de Económicas

AGENDA 29

FASE LOCAL DE LA PROVINCIA DE CÓRDOBA

Los tres finalistas de la Olimpiada de Ciencias viajan a la final en Málaga

La VII Olimpiada Española de Economía ya tiene finalistas cordobeses. Son Blanca Garrido Esiman, del colegio La Salle, que obtuvo el primer premio; José Luis Criado González, del IES Blas Infante, en segunda posición; y Alberto Doncel Pedrosa, IES Inca Garcilaso, de Montilla, que fue tercero. Ahora, los tres finalistas tendrán que participar en la fase final nacional, que tendrá lugar en Málaga desde hoy, miércoles, hasta el próximo viernes. La prueba tendrá lugar mañana, entre las 10.00 y las 10.30 horas en el Aula Magna de la Facultad de Ciencias Económicas y Empresariales de la Universidad de Málaga. Los vencedores se conocerán el día 26 y la entrega de premios será en el Paraninfo.



teinteresa.es | Málaga

Portada | España | Mundo | Política | Dinero | Deportes
Gente | Tele | Música | Cine | Cultura

Inicio | Local | Andalucía | Córdoba | Sevilla

Martín Montilla, Granada, gana Economía

26/06/2015 - EUROPA PRESS, MÁLAGA

Competición celebrada en M... Económicas

europa press

Sección: Economía ECONOMÍA
26/06/2015

ANDALUCÍA.-Martín Montilla, de la Universidad de Granada, gana la VII Olimpiada Española de Economía

Competición celebrada en Málaga con motivo del 50 aniversario de la Facultad de Económicas

La Opinión DE MÁLAGA

De la Calle no tarda ... nuevo que retire la L...

europa press

Sección: Regional Ayuntamientos-Local
24/06/2015

ANDALUCÍA.-Málaga.- Alumnos de toda España compiten en la capital en la Olimpiada Nacional de Economía

MÁLAGA, 24 (EUROPA PRESS)

La Universidad de Málaga (UMA) acoge desde este miércoles la séptima edición de la Olimpiada Española de Economía, que reúne a 132 alumnos de Bachillerato dependientes de 45 universidades, lo que la convierte en la jornada de mayor participación de todas las que se han celebrado hasta la fecha.

...este año en Málaga con motivo del 50 aniversario de la Facultad de ... tiene su origen precisamente en la capital de la Costa del Sol.

Málaga hoy | MÁLAGA

PORTADA | MÁLAGA | PROVINCIA | DEPORTES | ANDALUCÍA | ACTUALIDAD

Málaga Hoy, Noticias de Málaga y su Provincia | Málaga | Málaga | Economía con un es...

Economía con un espíritu olímpico

La capital acoge hasta el viernes la VII edición de la olimpiada ... cerca de 300 asistentes de 44 universidades

R. L. MÁLAGA | ACTUALIZADO 24.06.2015 - 01:00

0 comentarios | 0 votos | Twittear | COMPARTIR

Junio llena la capital de los mejores estudiantes de Economía del país. A partir de hoy, y hasta el viernes, Málaga acoge la VII Olimpiada Española de Economía que reunirá a cerca de 300 asistentes entre estudiantes, profesores de secundaria y representantes de gobierno de la facultades de 44 universidades españolas, encabezados por sus respectivos decanos.

Sábado 27.06.15 | SUR | MÁLAGA | 3

Autoridades, con los alumnos premiados en la Olimpiada de Economía. :: RAÚL CARMEN SÁNCHEZ

Hacer de la economía una herramienta de transformación social

:: F. GUTIÉRREZ

MÁLAGA. La consejera de Educación, Adelaida de la Calle, y el rector en funciones de la UMA, José Ángel Narváez, coincidieron en su mensaje a los alumnos: la economía debe ser una herramienta de transformación social, de igualdad y solidaridad entre los ciudadanos. Fue la idea que transmitieron a los alumnos que han participado en la séptima edición de la Olimpiada Española de Economía, que se ha celebrado en los tres últimos días en Málaga, con participación de 121 estudiantes de Bachillerato de toda España, que cursan la asignatura de Economía de la Empresa, de segundo.

«La sociedad os necesita, en estos días habéis demostrado una enorme capacidad, prueba de que tenéis unos profesores que os han formado como personas con un alto nivel de conocimientos», afirmó De la Calle, quien recordó a los estudiantes que la economía tiene que tener una función social y de servicio, transformadora de la realidad social y promotora de la igualdad.

En términos parecidos se dirigió el rector a los alumnos, llegados de toda España y a quienes abrió las puertas de la UMA «el conocimiento es lo único que puede transformar la sociedad, y la universidad es el conocimiento de ese futuro, que nuestros sueños sirvan para hacer una sociedad mejor», dijo.

Granada, ganadora

Esta edición de la Olimpiada ha estado organizada por la Facultad de Económicas, que celebra su 50 aniversario. Martín Montilla, alumno de Granada, ha sido el ganador. Recibió un premio de 1.500 euros. El segundo premio fue para Daniel Feliciano, de La Laguna, y la tercera Alicia Sevillano, de Madrid. También hubo menciones especiales hasta el décimo clasificado: Paula Mauro (Valencia), José María Gómez (Alicante), Inés Benito (Madrid), María Torrent (Valencia), Elena de la Vega (León), Guillermo González (Valladolid) y Celia Barceló (Miguel Hernández). Todos ellos realizaron una prueba con contenidos de economía general y de economía de la empresa.

Las pruebas comenzaron el jueves, después de un acto de apertura el miércoles por la tarde. Cada universidad ha estado representada por tres escolares, que a su vez habían ganado sus respectivas olimpiadas locales, lo que les dio el pase a esta convocatoria nacional. 4.200 alumnos de Bachillerato y 1.200 centros se han movilizado a lo largo del año para esta edición, según datos de la organización.

europapress.es | Málaga

Alumnos de toda España compiten en la capital en la Olimpiada Nacional de Economía

Foto: EUROPA PRESS / UMA

MÁLAGA, 24 Jun. (EUROPA PRESS) -

La Universidad de Málaga (UMA) acoge desde este miércoles la séptima edición de la Olimpiada Española de Economía, que reúne a 132 alumnos de Bachillerato dependientes de 45 universidades, lo que la convierte en la jornada de mayor participación de todas las que se han celebrado hasta la fecha.

Esta competición se celebra este año en Málaga con motivo del 50 aniversario de la Facultad de Económicas, si bien la iniciativa tiene su origen precisamente en la capital de la Costa del Sol.

El 2 de julio de 2015, en el marco de la Exposición "Málaga, 50 años de la Facultad de Económicas", ubicada en la Sociedad Económica de Amigos del País y Calle Larios, el Alcalde de Málaga, D. Francisco de la Torre Prados, impartió la conferencia "Económicas y Málaga. Una historia de éxito".







Viernes 03.07.15
SUR



Francisco de la Torre y Eugenio Luque, ayer, momentos antes de la conferencia. :: SALVADOR SALAS

De la Torre destaca la importancia de la Facultad de Económicas en el crecimiento de Málaga

El alcalde pronuncia una

:: ÁNGEL ESCALERA

historia de éxito', inclui



32 AGENDA
Jueves 02.07.15
SUR

HOY JUEVES

CONFERENCIA

Conferencia del alcalde en la Sociedad Económica

19.30 horas. Sociedad Económica de Amigos del País de Málaga (plaza de la Constitución, 7). En el marco de la exposición 'Málaga, 50 años de la Facultad de Económicas', el alcalde de Málaga, Francisco de la Torre, ofrece la conferencia 'Económicas y Málaga. Una historia de éxito'.

UN DÍA POR DELANTE
LA OPINIÓN

12 JUEVES, 2 DE JULIO DE 2015
La Opinión DE MÁLAGA

La agenda

CONFERENCIA

ECONÓMICAS Y MÁLAGA, UNA HISTORIA DE ÉXITO

El alcalde de Málaga, Francisco de la Torre, pronunciará una conferencia en la **Sociedad Económica de Amigos del País** (Plza. de la Constitución 7), con motivo de la exposición que acoge dicha entidad sobre los primeros 50 años de la Facultad de de Económicas en Málaga.
19.30 horas Entrada libre hasta completar aforo

ep europa press

Sección: Economia Agenda
02/07/2015

ANDALUCÍA.-Málaga.- Agenda informativa de Europa Press para este jueves, 2 de julio de 2015

MÁLAGA, 2 (EUROPA PRESS)

Señalamos a continuación los actos, reuniones y convocatorias previstos en Málaga y su provincia para este jueves, 2 de julio de 2015:

-- 19,30 horas: en Málaga, el alcalde, Francisco de la Torre, imparte la conferencia 'Económicas y Málaga. Una historia de éxito' con motivo de la exposición 'Málaga, 50 años de la Facultad de Económicas'. En la sede de la Sociedad Económica Amigos del País, plaza de la Constitución, 7.



El 8 de julio de 2015, tuvo lugar en la Biblioteca de la Facultad el Acto de entrega de Becas de la Cátedra de Responsabilidad Social Corporativa. Al que asistieron los Directores de la Cátedra, Dª Cristina Quintana y D. Carlos Benavides y el decano D. Eugenio Luque.



UNIVERSIDAD DE MÁLAGA
Campus de Excelencia Internacional

QUEJAS Y SUGERENCIAS
DIRECTORIO
CONTACTA

Language

15 ALUMNOS DE LA UMA, BECADOS PARA ASISTIR EN MADR...

15 alumnos de la UMA, becados para asistir en Madrid a un curso sobre desarrollo sostenible

La actividad está auspiciada por la Cátedra Santander de Responsabilidad Social Corporativa

Quince alumnos de la Facultad de Económicas y Empresariales han conseguido una beca de la Cátedra Santander de Responsabilidad Social Corporativa de la Universidad de Málaga, patrocinada por el Banco Santander, para acudir al curso de verano "La Agenda de Desarrollo Post-2015: Prioridades y Recursos para un Desarrollo Incluyente y Sostenible", que se va a celebrar en la Ciudad Financiera del Banco Santander (Boadilla del Monte, Madrid) los días 13 y 14 de julio de 2015.





VI Jornadas Nacionales y I Jornada Internacional JIDERE 2015

Durante los días 9 y 10 de julio de 2015 tuvieron lugar en la Facultad las VI Jornadas Nacionales y I Jornada Internacional de Intercambio de Experiencias de Innovación Educativa en Estadística (JIDERE 2015). En ella se reunieron docentes de la materia de Estadística para debatir nuevos enfoques sobre la materia.



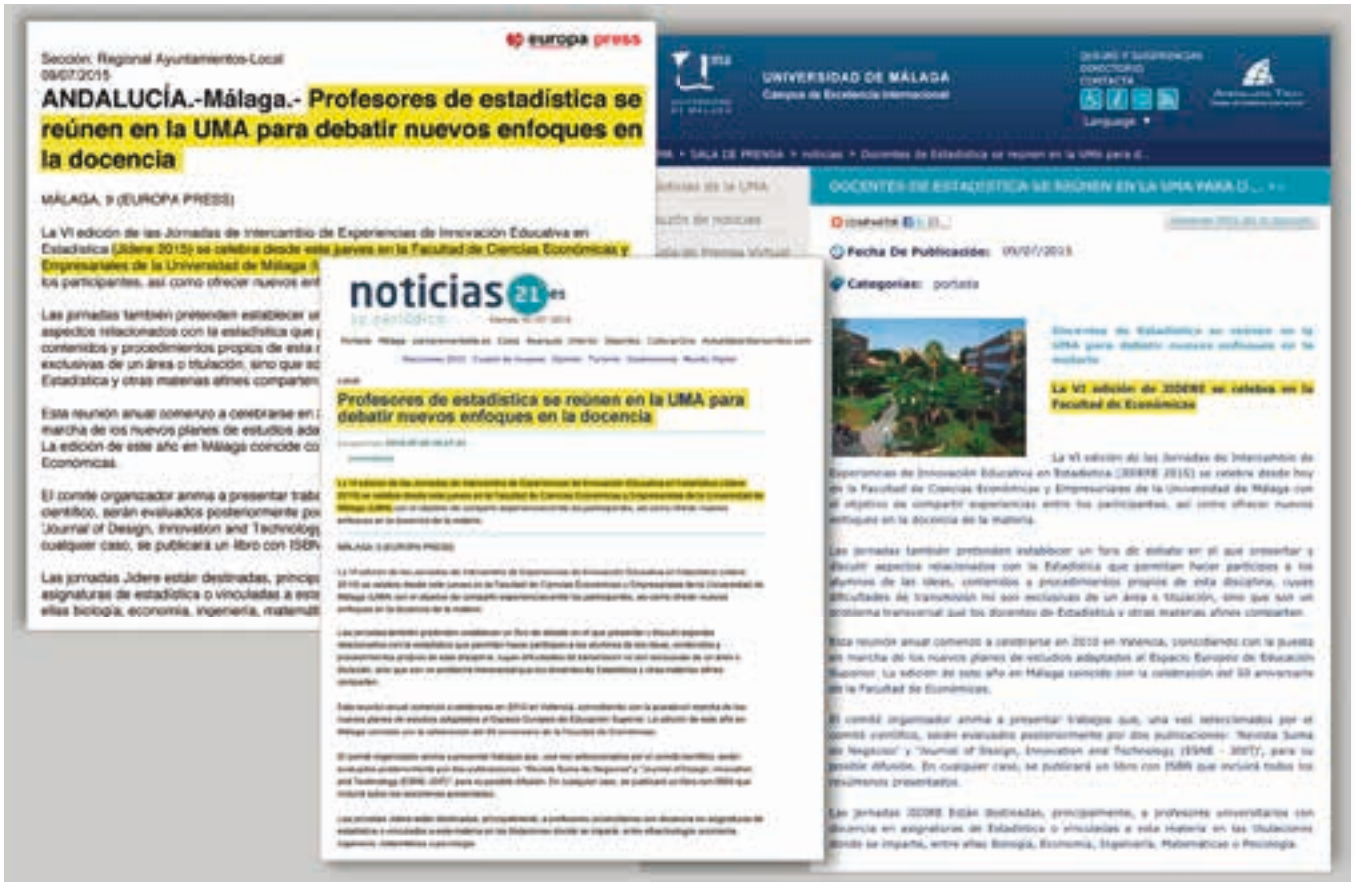
europa press

Sección: Regional Ayuntamientos-Local
09/07/2015

ANDALUCÍA.-Málaga.- Profesores de estadística se reúnen en la UMA para debatir nuevos enfoques en la docencia

MÁLAGA, 9 (EUROPA PRESS)

noticias 21

Profesores de estadística se reúnen en la UMA para debatir nuevos enfoques en la docencia

UNIVERSIDAD DE MÁLAGA
Campus de Excelencia Internacional

Fecha De Publicación: 09/07/2015

Categorías: portada

La VI edición de JIDERE se celebra en la Facultad de Económicas





Cerrando el ciclo de Conferencias con motivo de la exposición "Málaga, 50 años de la Facultad de Económicas" el pintor D. Eugenio Chicano impartió, el 14 de julio, la charla "Málaga 1965. Hechos y personas alrededor del nacimiento de la Facultad de Económicas".



MÁLAGA HOY | Miércoles 15 de Julio de 2015



Eugenio Chicano, ayer, en el patio de la Sociedad Económica de Amigos

Chicano recuerda entre la creativid

● El pintor participó en los actos del 50 aniversario de la Facultad de Económicas

Cristina Fernández MÁLAGA

Al tiempo que se creaba en Mála ga la Facultad de Económicas, en 1965, la creatividad brotaba en tre la joven generación de pinto res malagueños que empujab con fuerza para dar color a la Es paña gris de la dictadura. Uno de ellos era Eugenio Chicano y ayer

recordó aquellos años en los

MÁLAGA Miércoles 15.07.15 SUR

14

EN BREVE

Alejandra Catering se adjudica la cafetería del Museo del Patrimonio

La Opinión DE MÁLAGA

MARTES, 14 DE JULIO DE 2015

11

UN DÍA POR DELANTE

LA OPINIÓN

La agenda

CONFERENCIAS

MÁLAGA 1965. HECHOS Y PERSONAS ALREDEDOR DEL NACIMIENTO DE LA FACULTAD DE ECONÓMICAS

▸ Eugenio Chicano imparte esta conferencia que tendrá lugar en la Sociedad Económica de Amigos del País, situada en la Plaza de la Constitución. Con esta ponencia concluirá el Ciclo "Málaga, 50 años de la Facultad de Económicas".

9.30 horas
da libre

premo considera que los despi dos han sido improcedentes, po lo que es la Junta la que tien que decidir si opta por una in demnización o por una readmi sión de los trabajadores, quie nes fueron contratados hace cua tro años.

Chicano cierra el ciclo 'Málaga, 50 años de la Facultad de Económicas

SUR. El pintor Eugenio Chica no cerró ayer en la Sociedad Eco nómica de Amigos del País el ci clo de conferencias celebrado co

Martes 14.07.15 SUR

32 AGENDA

HOY MARTES

CONFERENCIAS

Chicano habla del nacimiento de la Facultad de Económicas 19.30 horas. Sociedad Económica de Amigos del País de Málaga (plaza de la Constitución, 7). Conferencia 'Málaga 1965. Hechos y personas alrededor del nacimiento de la





El día 18 de agosto de 2015, el periódico universitario Aula Magna conmemoró, en la caseta El Albero, el 50 Aniversario de la Facultad.





Organizado por el Departamento de Economía Aplicada (Hacienda Pública, Política Económica y Economía Política), el 18 de septiembre de 2015 se celebró el XXXI Encuentro ARETHUSE bajo el título "¿Qué une y qué separa a Europa? Políticas comunes en la Unión Europea y su impacto en los países, la empresa y la sociedad". A lo largo del Encuentro, investigadores procedentes de distintas universidades españolas, italianas y francesas presentaron y debatieron unas 30 ponencias organizadas en 6 sesiones paralelas.




MALAGAES
PERIÓDICO DIGITAL DE MÁLAGA Y PROVINCIA
GRUPO DE COMUNICACIÓN E IMAGEN
MÁLAGA CAPITAL SUCESOS NACIONAL PROVINCIA COSTA DEL SOL
XXXI ENCUENTRO INTERNACIONAL ARETHUSE
Cámara
Málaga
XXXI ENCUENTRO ARETHUSE
Málaga, 18 de septiembre de 2015
¿Qué une y qué separa a Europa? Políticas comunes en la Unión Europea y su impacto en los países, la empresa y la sociedad
Inauguración del Encuentro en Salón de Grados a las 9:00 horas.
Organiza: Departamento de Economía Aplicada (Hacienda Pública, Política Económica y Economía Política)
Colaboran: Facultad de Ciencias Económicas y Empresariales, y Cámara Oficial de Comercio, Industria y Navegación de Málaga

Presentación del Cupón de la ONCE conmemorativo del 50 Aniversario

El 30 de septiembre de 2015, en el Salón de los Espejos del Ayuntamiento, se realizó la presentación del cupón de la ONCE del miércoles 7 de octubre de 2015, que conmemora el 50 aniversario de la Facultad de Económicas. La ONCE contribuyó, de esta forma, a la divulgación de nuestra celebración y a la difusión del valor de la formación y su papel en el desarrollo de nuestra sociedad. El acto contó con la presencia de D. Francisco de la Torre Prados, Alcalde de Málaga; D. José Miguel Luque Gómez, Director de la zona ONCE en Málaga; Dª Isabel Viruet García, Presidenta del Consejo Territorial de ONCE Andalucía, Ceuta y Melilla y D. Eugenio José Luque Domínguez, Decano de la Facultad.






ONCE
7 OCT. 15







La ONCE se suma al cumpleaños de la Facultad de Económicas y Empresariales

1 de octubre del 2015

El 50 Aniversario, en cinco millones y medio de cupones

El director de la ONCE pide a la Universidad que derribe las barreras que aún entorpecen la incorporación de las personas con discapacidad al conocimiento

CUPÓN CONMEMORATIVO DE 50 ANIVERSARIO DE LA FACULTAD DE ECONÓMICAS

MÁLAGA CAPITAL

SUR.es

La ONCE lanza un cupón para conmemorar el 50.º aniversario de la Facultad de Económicas

La presentación ha contado con la asistencia del alcalde Francisco de la Torre, entre otras figuras locales

14 | MÁLAGA

Jueves 01/10/15 SUR

EN BREVE

La ONCE celebra el 50º. aniversario de Económicas

SUR. La ONCE se suma a la celebración del 50º. aniversario de la Facultad de Ciencias Económicas y Empresariales de la UMA y dedicará el cupón del 7 de octubre a este centro. El director de la ONCE en Málaga, José Miguel Luque, y la presidenta del Consejo Territorial en Andalucía, Isabel Viruet, presentaron el cupón al decano de la Facultad en el Ayuntamiento.

Directivos de la ONCE, con el alcalde y el decano de Económicas.





El Acto conmemorativo del 50 Aniversario se celebró el 7 de octubre de 2015 en el Salón de Grados de la Facultad. El Acto contó con las intervenciones del Rector en funciones, D. José Ángel Narváez Bueno; del Secretario del Centro D. José J. Benítez Rochel; del Catedrático de Historia Económica, D. Juan Francisco Zambrana Pineda; de la Profesora y anterior Decana, Dª Ana María Sánchez Tejeda y del Decano, D. Eugenio J. Luque Domínguez. Se homenajeó a los Decanos, se hizo un relato de la Historia de la Facultad, se presentaron, la Placa "Inicio de los estudios en el Archivo Municipal" y el cupón de la ONCE, conmemorativos del 50 aniversario y Dª Cristina Blasco Vizcaíno, profesora de la Facultad, donó la obra "Salida". El acto finalizó con la intervención de la Coral Polifónica de Mª Santísima de la Paz y una foto de familia en los jardines.



















Miércoles 07.10.15
SUR

OPINIÓN | 9

IDÍGORAS

1965

PRIMERA CLASE EN LA FACULTAD DE ECONÓMICAS DE MÁLAGA

(En el 50 aniversario de la Facultad)




















Dª Cristina Blasco Vizcaíno, Profesora de la Facultad, descubrió y presentó la obra "Salida", que donó a nuestro Centro.









Málaga hoy

Medio siglo y 12.000 titulados después

Los estudios de Económicas comenzaron en 1965 con una promoción
alumnos A partir de los años 80 experimentaron un crecimiento verti
la incorporación de la mujer

La Facultad de Económicas de Málaga ha inyectado 12.000 economistas en el tejido productivo desde que en octubre de 1965 llegaran los primeros alumnos a un centro que desafiaba dificultades académicas, económicas, políticas y hasta arquitectónicas con la vocación de convertirse en la referencia al sur de Despeñaperros. Decanos, profesores y exalumnos de la Facultad celebraron ayer el acto central del 50 aniversario de una Facultad que fue concebida para articular un contrapunto de modernidad frente a la imagen de pobreza y atraso que encontraban los primeros turistas de la Costa del Sol.

El catedrático de Historia Económica Juan Francisco Zambrana por la trayectoria del centro en el que se pueden hallar algunas

siempremarbella.es
tu periódico

La Facultad de Económicas de la UMA rinde homenaje a sus decanos por el 50 aniversario del centro

CADENA SER

EL LARGUERO

PROGRAMAS EMISORAS NOTICIAS DEPORTES EXTRA

50 años de Económicas en Málaga

CADENA SER

Hoy por Hoy Málaga ha realizado un programa especial en la facultad con motivo de su 50 aniversario. Antiguos y nuevos alumnos, además de profesores han pasado por los micrófonos de la SER

Más de 12.000 alumnos se han licenciado en los 50 años de Económicas

La facultad celebra medio siglo de existencia como referente de estos estudios en Andalucía y germen de la UMA

32 AGENDA Sábado 24.10.15 SUR

SUR HACE 25 AÑOS

El primer centro de la Universidad malagueña cumple veinticinco años

La Facultad de Ciencias Económicas y Empresariales abrió ayer el programa de actos conmemorativos de su 25.º ani-

ep europa press

Sección: Economía Agenda
07/10/2015

ANDALUCÍA.-Málaga.- Agenda informa
Europa Press para este miércoles, 7 de
2015

MÁLAGA, 7 (EUROPA PRESS)

Señalamos a continuación los actos, reuniones y convocatorias previstos
para este miércoles, 7 de octubre de 2015:

-- 11,30 horas: en Málaga, el rector en funciones de la UMA, José Ángel N
conmemorativo del 50 aniversario de la Facultad de Económicas. En el Sa
Facultad de Económicas.

MÁLAGA HOY JUEVES 8-10-2015

11 50 ANIVERSARIO

Económicas, medio siglo y 12.000 titulados después...

- La facultad recuerda a todos sus decanos al celebrar la efemérides

andaluces.es

[PERIÓDICO DIGITAL DE IDEAS Y NOTICIAS]

La Facultad de Económicas de la UMA rinde homenaje a sus decanos por el 50 aniversario del centro

UNIVERSIDAD DE MÁLAGA

Campus de Excelencia Internacional

QUEJAS Y SUGERENCIAS
DIRECTORIO
CONTACTA

Language

SA > noticias > Económicas rinde homenaje a los decanos que han pa...

ECONÓMICAS RINDE HOMENAJE A LOS DECANOS QUE HAN PA... >>

MÁLAGA

UNIVERSIDAD

• Los estudios de Económicas comenzaron en 1965 con una promoción de 490 alumnos • A partir de los años 80 experimentaron un crecimiento vertiginoso por la incorporación de la mujer

Medio siglo y 12.000 titulados después



Fecha De Publicación: 07/10/2015

Categorías: portada



Económicas rinde homenaje a los decanos que han pasado por la historia del centro

La Facultad celebra el acto central de conmemoración del 50 aniversario de su creación

10 MÁLAGA

Domingo 27/12/15

SUR

Facultad Económicas

El curso académico ha estado marcado por el medio siglo de Económicas

noticias 21 es

tu periódico

Jueves 08 / 10 / 2015

Portada Málaga siempremarbella.es Costa Axarquía Interior Deportes Cultura/O

Elecciones generales Turismo Gastronomía Opinión Mundo Digital

Local

La Facultad de Económicas de la UMA rinde homenaje a sus decanos por el 50 aniversari centro

Octubre de 2015 - AULA MAGNA - SEGUNDA EPOCA

ACTUALIDAD UNIVERSITARIA - MÁLAGA

Económicas, germen de la UMA, rinde homenaje a todos sus decanos

La Facultad, que celebra este año su 50 aniversario, fue la primera en iniciar los estudios universitarios oficiales en Málaga, aunque en sus comienzos nació vinculada a Granada



AULA MAGNA

edición digital

Andalucía Madrid Deportes Entrevistas Opinión Eventos Aulas AM

Lunes 26 de Octubre del 2015

Económicas rinde homenaje a todos sus decanos en la celebración de su 50 aniversario



La Facultad de Económicas de la Universidad de Málaga (UMA) ha rendido este miércoles homenaje a todos los decanos que han formado parte de la historia del Centro, con motivo de la celebración del acto central para conmemorar el 50 aniversario de su creación.

Málaga hoy

EL DÍA EN IMÁGENES



MEDIO SIGLO DE ECONÓMICAS

La Facultad de Económicas de la Universidad de Málaga conmemora durante este año su 50 aniversario y ayer se celebró el acto central de la efeméride con decanos, profesores y ex alumnos que se reencontraron en un centro que ha inyectado 12.000 economistas al tejido productivo.

europapress.es Málaga

La Facultad de Económicas de la UMA rinde homenaje a sus decanos por el 50 aniversario

centro

AULA MAGNA

edición digital

Económicas rinde homenaje a todos sus decanos en la ación de su 50 aniversario

AULA MAGNA

Económicas rinde homenaje a todos sus decanos en la celebración de su 50 aniversario



Málaga



Económicas homenajea a todos sus decanos

La Opinión DE MÁLAGA

Económicas homenajea a todos sus decanos

La facultad reconoce a los profesores que han estado al frente en la celebración del acto central de su 50 aniversario



La facultad está celebrando sus cincuenta años de existencia. María Martín

La Facultad de Económicas de la Universidad de Málaga rindió ayer homenaje a todos los decanos que han formado parte de la historia del centro, con motivo de la celebración del acto central de conmemoración del 50 aniversario de su creación.

Por orden de antigüedad, los profesores galardonados por su trabajo han sido José Jiménez, Alfonso García, José Manuel de la Torre, Andrés Suárez, José Ortiz, Francisco Moyón, José María Requena, Gumersindo Ruiz, Andrés Marchante, Francisco González y Ana María Sánchez.

La que fue decana entre 1998 y 2004, Ana María Sánchez Tarazo, única mujer que ha ostentado este cargo, se encargó de pronunciar unas palabras de agradecimiento en representación de todos sus compañeros. Sánchez recordó su etapa de gobierno «como una de las más gratificantes» y enumeró algunos de los logros que el centro de la UMA ha conseguido a lo largo de estos 50 años. «Hemos luchado por conseguir edificios, por promover la docencia y las relaciones con los alumnos y por llevar nuestro conocimiento a la sociedad», dijo, al tiempo que señaló que «como principales retos propongo que se siga propiciando el debate entre nuestros alumnos y que esta facultad siga trabajando para estar en el puesto de liderazgo que nos corresponde».

Por su parte, el actual decano, Eugenio Luque, recordó los numerosos actos y actividades que se han ido sucediendo a lo largo del año con motivo del 50 aniversario y que, según sus palabras, han servido para reforzar los vínculos de la facultad con su entorno. Entre las principales fortalezas del centro, Luque destacó a los alumnos como «el primer valor, motor y transferencia a la sociedad» —más de 32.000 desde su creación y unos 4.200 este curso académico—, la proyección internacional, la oferta académica y el profesorado. No obstante, el decano invitó a seguir trabajando en la formación ante un «futuro incierto, pero esperanzador».

El catedrático de Historia Económica Francisco Zamorana fue el encargado de inaugurar el acto conmemorativo, que se ha celebrado en el Salón de Grados del centro, con la conferencia Historia de la Facultad. Durante el encuentro se proyectaron varios vídeos del 50 aniversario y se presentó la placa conmemorativa de inicio de los estudios en el Archivo Municipal, así como la obra Salida realizada y donada por la profesora Cristina Blasco. El acto contó también con la intervención de la Coral Polifónica de María Santísima de la Paz. El rector en funciones de la Universidad de Málaga, José Ángel Narváez, clausuró el acto agradeciendo por formar parte de la historia de la Facultad de Económicas.

AD

SUR.es

000 alumnos se han licenciado en los Económicas



32 **AGENDA**

Miércoles 07.10.15

SUR

OTROS

Acto conmemorativo por el 50 aniversario de Económicas

11.30 horas. Salón de Grados de la Facultad de Ciencias Económicas y Empresariales (campus de El Ejido). Acto conmemorativo por el 50 aniversario de la Facultad, que contará con la intervención de la Coral Polifónica de Mª Santísima de la Paz, la presentación de una placa conmemorativa, un homenaje a los anteriores decanos y la presentación de un cupón conmemorativo de la ONCE, entre otros actos programados.

Celebración del Día del Profesor Jubilado de la Universidad de Málaga





El Salón de Actos del Rectorado acogió el 22 de octubre de 2015 la celebración del Día del Profesor Jubilado, organizado por la Asociación ASPROJUMA (Asociación de Profesores Jubilados de la Universidad de Málaga). Durante este acto, el decano de la Facultad de Económicas, D. Eugenio Luque pronunció la conferencia “Pasado, presente y futuro de la Facultad de Económicas y Empresariales". La cita estuvo presidida por la vicerrectora de Extensión Universitaria de la UMA, Dª Chantal Pérez, acompañada del presidente del Consejo Social, D. Antonio Morales; y la presidenta de la Asociación ASPROJUMA, Dª Consuelo Gámez.




UNIVERSIDAD DE MÁLAGA
Campus de Excelencia Internacional
QUEJAS Y SUGERENCIAS
DIRECTORIO
CONTACTA
Language
UMA > SALA DE PRENSA > noticias > Celebración del Día del Profesor Jubilado de la Un...
Noticias de la UMA
CELEBRACIÓN DEL DÍA DEL PROFESOR JUBILADO DE LA UN... >>
AULA MAGNA
La Universidad de Málaga ensalza la labor de los docentes en el Día del Profesor Jubilado
Fecha De Publicación: 22/10/2015
Categorías: portada
Los actos conmemorativos han sido organizados por la asociación ASPROJUMA
europa press
Sección: Economía Agenda
22/10/2015
ANDALUCÍA.-Málaga.- Agenda informativa de Europa Press para este jueves, 22 de octubre de 2015
MÁLAGA, 22 (EUROPA PRESS)
Señalamos a continuación los actos, reuniones y convocatorias previstos en Málaga y su provincia para este jueves, 22 de octubre de 2015:
-- 12,30 horas: en Málaga, el decano de la Facultad de Económicas de la UMA, Eugenio Luque, pronuncia la conferencia 'Pasado, presente y futuro de la Facultad de Económicas y Empresariales', dentro de los actos del Día del Profesor Jubilado. En el Rectorado.
ASPROJUMA
«Día del Profesor Jubilado de la Universidad de Málaga»
22 de octubre 2015
«Pasado, presente y futuro de la Facultad de Económicas»
Eugenio José Luque Domínguez
Decano



El Diario Sur, en su edición del sábado 31 de octubre de 2015, y con la colaboración de Caixa Bank, lanzó un Suplemento especial "*50 Aniversario de Económicas, pasado, presente y futuro de la primera facultad de la Universidad de Málaga*".

El 20 de noviembre de 2015 D. Luis Garicano Gabilondo, Catedrático de Economía de la London School of Economics, presentó su libro "Recuperar el futuro: doce propuestas que cambiarán España".












MÁLAGA

La Opinión DE MÁLAGA

Elecciones generales

Málaga se cita con la campaña electoral

A falta de que se confirme la presencia de Rajoy, los candidatos visitarán la capital para pedir el voto

Matías Blaber | 18.11.2015 | 01:54

El próximo tres de diciembre arranca una nueva campaña electoral. Dentro de plazo, los diferentes partidos se encargarán de poblar las calles con carteles electorales. La provincia se llenará de caras felices pidiendo el voto. Las elecciones del 20 de diciembre se resumen en una sencilla fórmula: Mariano Rajoy quiere repetir y



presid
las asp
colado
sobre
con de
despué
bajo la
resulta
campa
epicen

El PSO
Pedro
Congre
oficial
arrebat
elector
por Má
nuevo
de los
Susana

ep europa press

Sección: Economía Agenda
20/11/2015

ANDALUCÍA.-Agenda informativa de Europa Press Andalucía para el día 20 de noviembre de 2015

SEVILLA, 20 (EUROPA PRESS)

Señalamos a continuación los actos, convocatorias y reuniones informativas previstas en Andalucía para el día 20 de noviembre de 2015:

- POLÍTICA

-- 20,00 horas: En Málaga, el responsable del programa económico de Ciudadanos, Luis Garicano, ofrece una charla sobre el programa económico y social de C's. En la Facultad de Ciencias Económicas y Empresariales de Málaga.

A pesar de la urgencia de los plazos, en el PP todavía no hay ninguna fecha confirmada. La idea es cerrar la agenda a finales de esta semana. Es de esperar que el cabeza de lista popular, José María García Urbano, se recorra la provincia para entrar en contacto con la militancia. El gran deseo de los populares es celebrar también un acto en la capital que cuente con la presencia del presidente del Gobierno y futuro candidato, Mariano Rajoy. La última vez que vino Rajoy a Málaga para un acto fue en plena campaña para las elecciones municipales de mayo. Entonces, acudió a la antigua Tabacalera para apoyar al actual alcalde, Francisco de la Torre.

Albert Rivera, en Málaga. Ciudadanos, partido que llega a la cita en pleno rebufo de unas encuestas que sitúan al partido de Albert Rivera como serio aspirante a batallarle los votos a PP y PSOE, tendrá una fuerte presencia en la provincia. La cabeza de lista de la provincia, Irene Rivera, tendrá una agenda repleta que le llevará por toda la provincia. El plato fuerte de la campaña será el próximo 14 de diciembre. La formación naranja ya tiene cerrado para su acto central la presencia de su candidato a la presidencia del Gobierno, Albert Rivera. La motivación por Málaga, provincia donde Ciudadanos cuenta con un electorado consolidado, se confirma también con la llegada del parlamentario andaluz, Juan Marín, y, sobre todo, con la presencia ya confirmada de Inés Arrimadas. La sustituta de Albert Rivera al frente de Ciudadanos en el Parlamento catalán arropará a Rivera el próximo 14 de diciembre. Como previa, Ciudadanos celebrará este viernes un acto con Luis Garicano. El economista de cabecera de la formación naranja estará en la Facultad de Económicas para desglosar las claves del programa económico del partido.

Otros que todavía presentan lagunas en su agenda son los dirigentes de Podemos. A falta de que se confirme la llegada de Pablo Iglesias a Málaga, la formación morada ya tiene confirmada la asistencia de uno de sus máximos bakuartes en la región. Teresa Rodríguez, la portavoz de Podemos en el Parlamento andaluz, estará en el acto central del partido, que todavía carece de fecha oficial.

En Izquierda Unida los cabos ya están atados. El grueso de la campaña se sostendrá sobre los hombros de su coordinador en Andalucía, Antonio Maíllo tendrá, al menos, tres mítines en la provincia. El acto central de IU, que se presenta bajo la nomenclatura de Unidad Popular, tendrá lugar el próximo 16 de diciembre y contará con la presencia de su candidato a la Presidencia, Alberto Garzón.

...on la
...ral de
...enerales

...de Mariano Rajoy, los candidatos
...apital para pedir el voto

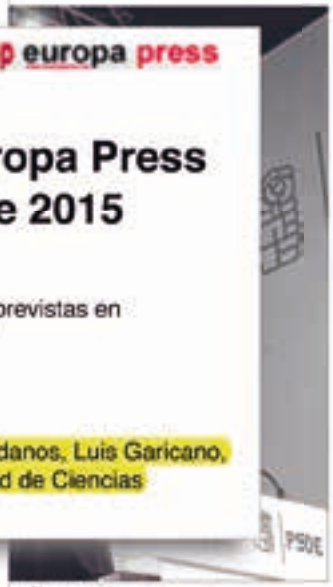

...Málaga este viernes.

...de los po-
...también un
...nte con la
...e del Go-
...to, María-
...que vino
...acto fue en
...elecciones
...Entonces,
...albacelera
...lde, fren-

...ga
...e llega a la
...unas en-
...tido de Al-
...spirante a
...P y PSOE,
...ncia en la
...lista de la
...endrá una
...levará por
...ldarte de
...imo 14 de
...n naranja
...acto cen-
...ndidato a
...ierno, Al-
...ia por Má-
...udadanos
...do consoli-
...ión con la
...rio anda-
...todo, con
...da de Inés

Arrimadas. La sustituta de Albert Rivera al frente de Ciudadanos en el Parlamento catalán arropará a Rivera el próximo 14 de diciembre. Como previa, Ciudadanos celebrará este viernes un acto con Luis Garicano. El economista de cabecera de la formación naranja estará en la Facultad de Económicas para desglosar las claves del programa económico del partido.

Otros que todavía presentan lagunas en su agenda son los dirigentes de Podemos. A falta de que se confirme la llegada de Pablo Iglesias a Málaga, la formación morada ya tiene confirmada la asistencia de uno de sus máximos bakuartes en la región. Teresa Rodríguez, la portavoz de Podemos en el Parlamento andaluz, estará en el acto central del partido, que todavía carece de fecha oficial.

En Izquierda Unida los cabos ya están atados. El grueso de la campaña se sostendrá sobre los hombros de su coordinador en Andalucía, Antonio Maíllo tendrá, al menos, tres mítines en la provincia. El acto central de IU, que se presenta bajo la nomenclatura de Unidad Popular, tendrá lugar el próximo 16 de diciembre y contará con la presencia de su candidato a la Presidencia, Alberto Garzón.

I Foro Internacional sobre Administración y Finanzas en la Empresa Turística

Organizado por el Dpto. de Contabilidad y Finanzas, los días 23 y 24 de noviembre de 2015 tuvo lugar el I Foro Internacional sobre Administración y Finanzas en la Empresa Turística. El acto inaugural se celebró en el Puerto de Málaga y contó con las intervenciones de D. Elías Bendodo, Presidente de la Diputación; D. Francisco Serra de la Universidad de Algarve; D. Antonio Guevara, Decano de la Facultad de Turismo y D. Eugenio J. Luque, Decano de la Facultad de Económicas.



Presentación del libro "Nuevo Management para Dummies"

El libro "Nuevo Management para Dummies" de Dª Ana María Castillo y D. Juan Carlos Cubeiro, fue presentado por sus autores el 24 de noviembre de 2015, en un acto presidido por el Decano D. Eugenio J. Luque.

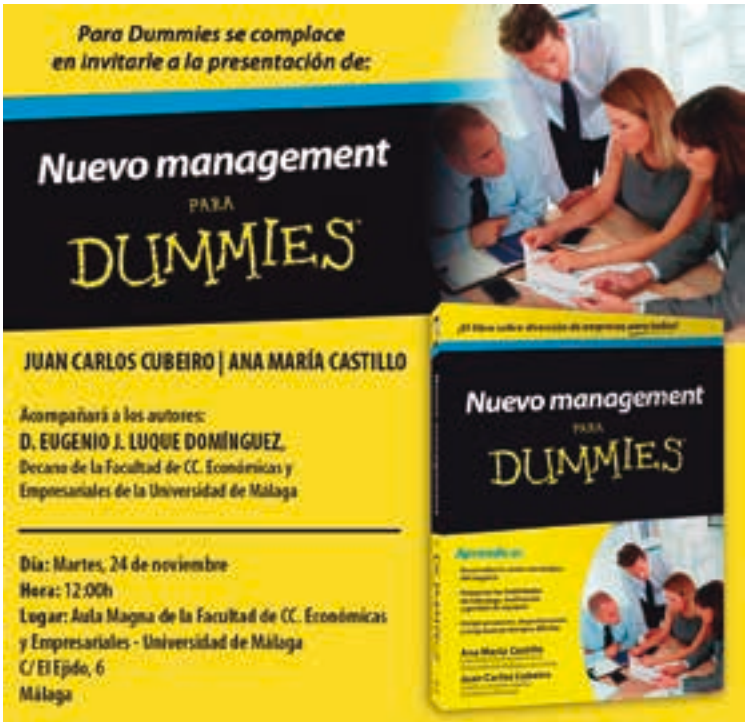



Inauguración de la Exposición “50 años de la Facultad de Económicas y Empresariales” en el Archivo Municipal



El día 25 de noviembre de 2015 se inauguró la Exposición "50 años de la Facultad de Ciencias Económicas y Empresariales", comisariada por D. Javier Ramírez, que, hasta el 10 de enero, se mostró en el Archivo Municipal de Málaga. En el acto estuvieron presentes el Excmo. Sr. D. Francisco de la Torre Prados, Alcalde de Málaga; D. Eugenio José Luque Domínguez, Decano de la Facultad de Ciencias Económicas y Empresariales; Dª Gemma del Corral Parra, Concejala de Cultura, Educación, Deporte y Juventud y Dª María Isabel Vila González, Jefa del Servicio del Archivo Histórico y Administrativo Intermedio. En dicho acto se descubrió la placa conmemorativa del inicio de los estudios de Economía.















10 CRÓNICA UNIVERSITARIA Martes 15.12.15 SUR

EXPOSICIONES

Cincuenta años de historia, en fotos

El Archivo Municipal acoge hasta el 10 de enero la exposición que conmemora el 50.º aniversario del nacimiento de la Facultad de Ciencias Económicas y Empresariales de Málaga. Hace exactamente medio siglo este mismo edificio ubicado en la Alameda Principal recibía a los primeros



Fotografía del C.T.I.

universitarios malagueños matriculados en Ciencias Económicas y Comerciales. La muestra, conformada

10 CRÓNICA UNIVERSITARIA Martes 8.12.15 SUR

AGENDA

EXPOSICIÓN

Cincuenta años de historia, en fotos

El Archivo Municipal acoge hasta el 10 de enero la exposición que conmemora el 50.º aniversario del nacimiento de la Facultad de Ciencias Económicas y Empresariales de Málaga. Hace exactamente medio siglo este mismo edificio ubicado en la Alameda Principal recibía a los primeros universitarios malagueños matriculados en Ciencias



Muestra de Económicas.

Martes 1.12.15 SUR

CRÓNICA UNIVERSITARIA 7

La Facultad de Económicas y Empresariales vuelve a sus orígenes

I. VARGAS

No es casualidad que el Archivo Municipal acoja la exposición que conmemora el 50.º aniversario del nacimiento de la Facultad de Ciencias Económicas y Empresariales de Málaga. Hace exactamente medio siglo, este mismo edificio ubicado en la Alameda Principal recibía a los primeros universitario malagueños matriculados en Ciencias Políticas, Económicas y Comerciales. «Un acontecimiento único en la historia de la ciudad», explica Javier Ramírez González, el comisario de la muestra.

'50 años de la Facultad de Ciencias Económicas y Empresariales' es, en palabras de González, «un viaje en el tiempo» que se remonta a 1965, año en el que se inaugura el primer curso universitario en el Archivo Municipal, el edificio que hasta poco antes había sido la sede de los Juzgados de Málaga y Audiencia Provincial. El visitante, al cruzar la puerta de la sala, viajará a la Málaga de la represión franquista, de los Seat 600 o de los tupés en cuncol. «Algunas instantáneas retratan la multitudinaria manifestación permitida por el régimen. Una manifestación de júbilo organizada con motivo de la ubicación en Málaga del primer centro universitario en 1963», desgrana González.

Durante la visita a la exposición también se podrá ver una maqueta del primer edificio diseñado para la facultad y una docena de fotografías sacadas del Fondo Bienvenido-Arenas, perteneciente al archivo fotográfico del Centro de Tecnología de la Imagen (CTI)-Universidad de Málaga (UMA). La muestra está abierta de lunes a viernes, de 11.00 a 14.00 y de 17.00 a 20.00 horas; y los sábados, domingos y festivos, de 17.00 a 20.00 horas.

LA EXPOSICIÓN

» **Título.** '50 años de la Facultad de Ciencias Económicas y Empresariales'.

» **Dónde.** En el Archivo Municipal (Alameda Principal, 23) hasta el 10 de enero.



La Facultad de Económicas en el año 1967. ARCHIVO CTI-UMA



El Concierto de Navidad del 50 Aniversario se celebró el 17 de diciembre de 2015 en la Iglesia de los Santos Mártires y fue protagonizado por Sancti Petri Collegium Musicum y dirigido por D. Quintín Calle Carabias.



Jueves 17.12.15
SUR

68 AGENDA

HOY JUEVES

MÚSICA

Concierto coral de Navidad por el 50.º aniversario de Económicas

20.30 horas. Iglesia de los Santos Mártires (plaza de los Mártires, 1). Concierto de Navidad con motivo del 50.º aniversario de la Facultad de Económicas. Protagonizado por Sancti Petri Collegium Musicum y dirigido por Quintín Calle Carabias. Entrada libre hasta completar aforo.




SANCTI PETRI
collegium Musicum
CONCIERTO DE NAVIDAD
PAX HOMINIBUS
PROGRAMA

Inauguración de la Exposición “Idígoras y Pachi. 50 años de la Facultad de Ciencias Económicas y Empresariales”

El 14 de enero de 2016 se inauguró la Exposición "Idígoras y Pachi. 50 años de la Facultad de Ciencias Económicas y Empresariales", en el Hall de la Facultad, hasta el 26 de febrero. El acto contó, entre otros, con la asistencia de D. Ángel Idígoras; D. Eugenio José Luque, Decano de la Facultad y Dª Chantal Pérez, Vicerrectora de Extensión Universitaria.








50 AÑOS









Gente tu periódico gratuito

viernes, 15 de enero de 2016 | 08:46 | www.gentedigital.es

Cultura.- Idígoras y Pachi celebran el 50 aniversario
Económicas con una exposición de viñetas

Jueves 14.01.16
SUR

60 AGENDA

HOY JUEVES

EXPOSICIONES

'Idígoras y Pachi. 50 años de la Facultad de Económicas'
11,30. h. Hall de la Facultad de Económicas (Campus de El Ejido). Inauguración de una exposición de viñetas de Idígoras & Pachi con motivo de cumplirse 50 años de la Facultad de Ciencias Económicas y Empresariales.

DIARIO BENALMÁDENA

Idígoras y Pachi celebran el 50 aniversario de Económicas con una exposición de viñetas



elEconomista.es

haz clic aquí para ganar más de 400€ por semana ¡atrévete!

Cultura.- Idígoras y Pachi celebran el 50 aniversario de Económicas con una exposición de viñetas

europa

Sección: Economía Agenda
14/01/2016

ANDALUCÍA.-Málaga.- Agenda informativa de Europa Press para este jueves, 14 de enero de 2016

MÁLAGA, 14 (EUROPA PRESS)

Señalamos a continuación los actos, reuniones y convocatorias previstos en Málaga y su pr
para este jueves, 14 de enero de 2016:

-- 11,30 horas: en Málaga, el decano de la Facultad de Económicas de la UMA, Eugenio Lu
inaugura la exposición de viñetas 'Idígoras y Pachi. 50 años de la Facultad de Económicas'.

ÍA POR DELANTE

LA OPINIÓN

18 LUNES, 15 DE FEBRERO DE 2016
La Opinión DE MÁLAGA

La agenda

EXPOSICIONES

IDÍGORAS Y PACHI EN LA FACULTAD DE CIENCIAS ECONÓMICAS

►El centro universitario acoge la exposición de viñetas 'Idígoras y Pachi. 50 años de la Facultad de Ciencias Económicas y Empresaria-les'. Los dibujos de los viñetistas es-tarán en el hall de la facultad hasta el próximo 26 de febrero. En la se-lección de viñetas que conforman la muestra, los dibujantes perfilan un retrato de la realidad

EL MUNDO. VIERNES 15 DE ENERO DE 2016 27

MÁLAGA

Viñetas que celebran medio siglo de clases

Una exposición de los dibujantes Idígoras y Pachi conmemora los 50 años de la Facultad de Económicas

MÁLAGA

La entrada de la Facultad de Económicas de la Universidad de Málaga (UMA) expone desde ayer una selección de viñetas publicadas de los humoristas gráficos Idígoras y Pachi, con motivo del 50 aniversario del centro.

La muestra 'Idígoras y Pachi. 50 años de la Facultad de Ciencias Económicas y Empresariales' fue inaugurada por el decano del centro, Eugenio Luque, la vicerrectora de Extensión Universitaria, Chantal Pérez, y uno de los autores de la exposición, Ángel Idígoras.

El decano recordó que «la primera clase de la Facultad en el año 1965 también fue objeto de chiste del propio Idígoras».

La exposición, cuyo montaje ha sido desarrollado por el Centro de Tecnología de la Imagen de la Universidad de Málaga (CTI), aborda en medio centenar de viñetas de los humoristas gráficos de EL MUNDO temas como la pobreza, el paro, la salida de impuestos o la independencia de Cataluña y podrá visitarse hasta el 26 de febrero en la entrada de la Facultad de Económicas, ubicada en el campus de El Ejido.



Málaga hoy

MÁLAGA

Un resumen con humora 50 años de historia

La Facultad de Económicas expone 50 viñetas de Idígoras y Pachi ha

DIARIO MALAGA.EU

y Pachi celebran el 50 aniversario

ómicas con una exposición de viñetas

EL MUNDO

Viñetas de Idígoras y Pachi para celebrar medio siglo de clases



Los Idígoras llevan la sátira a Económicas

La facultad expone una selección de viñetas de los dibujantes malagueños hasta el próximo 26 de febrero



10 | MÁLAGA | Viernes 15.01.16 SUR

EN BREVE

Exposición de Idígoras y Pachi por el aniversario de Económicas

:: J. R. La entrada de la Facultad de Económicas expone desde ayer una selección de viñetas de los humoristas gráficos de SUR Idígoras y Pachi. La muestra 'Idígoras y Pachi. 50 años de la Facultad de Ciencias Económicas y Empresariales' fue inaugurada por el decano, la vicerrectora de Extensión Universitaria e Idígoras.



La exposición, cuyo montaje ha sido desarrollado por el Centro de Tecnología de la Imagen de la Universidad de Málaga (CTI), **aborda en medio centenar de viñetas temas como la pobreza, el paro, la subida de impuestos o la independencia de Cataluña** y podrá visitarse hasta el 26 de febrero en la entrada de la Facultad, ubicada en el campus de El Ejido.

72 AGENDA Viernes 22/01/16 SUR

HOY VIERNES

Idígoras y Pachi se cuelan en la Facultad de Económicas

Facultad de Económicas. Campus de El Ejido. En horario de apertura del centro universitario. Hasta el 26 de febrero.

El centro universitario acoge la exposición de viñetas 'Idígoras y Pachi. 50 años de la Facultad de Ciencias Económicas y Empresariales'. Los dibujos de los viñetistas estarán en el hall de la facultad hasta el próximo 26 de febrero. En la selección de viñetas que conformarán la muestra, los dibujantes perfilan un retrato de la realidad económica actual, siempre desde la lucidez y el humor que caracteriza a estos dos ilustradores. La exposición tiene como motivo principal la conmemoración del 50.º aniversario de la Facultad de Ciencias Económicas y Empresariales.



UN DÍA POR DELANTE

10 LUNES, 22 DE FEBRERO DE 2016 La Opinión DE MÁLAGA

La agenda

EXPOSICIONES

IDÍGORAS Y PACHI EN LA FACULTAD DE CIENCIAS ECONÓMICAS

▶ El centro universitario acoge la exposición de viñetas 'Idígoras y Pachi. 50 años de la Facultad de Ciencias Económicas y Empresariales'. Los dibujos de los viñetistas estarán en el hall de la facultad hasta el próximo 26 de febrero. En la selección de viñetas que conformarán la muestra, los dibujantes perfilan un retrato de la realidad económica actual, siempre desde la lucidez y el humor que caracteriza a estos dos ilustradores. La exposición tiene como motivo principal la conmemoración del 50 aniversario de la Facultad de Ciencias Económicas y Empresariales.

MÁLAGA

Cultura.- Idígoras y Pachi cele 50 aniversario de Económicas una exposición de viñetas

La entrada de la Facultad de Económicas de la Universidad d (UMA) expone desde este jueves una selección de viñetas p los humoristas gráficos Idígoras y Pachi, con motivo del 50 a centro.

La entrada de la Fa desde este jueves

AULA MAGNA

Idígoras y Pachi celebran el 50º aniversario de la Facultad de Económicas con una exposición de viñetas

NOTICIAS DE MÁLAGA

GRUPO: Andalucía

goras y Pachi celebran el 50 aniversario Económicas con una exposición de viñetas



10 CRÓNICA UNIVERSITARIA

Martes 2.02.16 SUR

AGENDA

Si quiere que su evento salga publicado en esta agenda llame al Teléfono: 952 649 600 o envíe un correo electrónico a cronica.sur@diariosur.es

EXPOSICIONES



Muestra de Económicas.

'Idígoras y Pachi. 50 años de Económicas'

Mariano Rajoy, Angela Merkel o el paro son los grandes protagonistas de la nueva exposición de viñetas en la Facultad de Económicas. Estos personajes y fenómenos aparecen ilustrados por los humoristas gráficos malagueños Idígoras y Pachi. El motivo de la muestra no es otro que celebrar el 50.º aniversario del centro docente. El montaje estará abierto al público hasta el 26 de febrero en la entrada de la facultad ubicada en C/El Ejido, 6. El horario es de 8.30 a 20.45 horas.

UNIVERSIDAD DE MÁLAGA

Campus de Excelencia Internacional

QUEJAS Y SUGERENCIAS DIRECTORIO CONTACTA

Language

UMA SALA DE PRENSA noticias Idígoras y Pachi celebran el 50 aniversari

IDÍGORAS Y PACHI CELEBRAN EL 50 ANIVERSARIO DE ECO

COMPARTIR

Fecha De Publicación: 14/01/2016

Categorías: portada



Idígoras y Pachi celebran el 50 a de Económicas con una exp viñetas

Los humoristas gráficos expon centro de la UMA hasta el 26 de f

32

MÁLAGA

EL MUNDO. DOMINGO 17 DE ENERO DE 2016

CAFÉ PARA TODOS



ÁNGEL IDÍGORAS

Sus viñetas ilustran el 50 aniversario de Económicas

La Facultad de Económicas de la Universidad de Málaga (UMA) expone una selección de viñetas de los humoristas Idígoras y Pachi, con motivo del 50 aniversario del centro. La muestra fue inaugurada esta semana por el decano del centro, Eugenio Luque, y la vicerrectora de Extensión Universitaria, Chantal Pérez.

10 MARTES, 23 DE FEBRERO DE 2016

UN DÍA POR DELANTE

La agenda

EXPOSICIÓN

IDÍGORAS Y PACHI EN LA FACULTAD DE CIENCIAS ECONÓMICAS

El centro universitario acoge la exposición de viñetas *Idígoras y Pachi. 50 años de la Facultad de Ciencias Económicas y Empresariales*. Los dibujos de los viñetistas estarán en el hall de la facultad hasta el próximo 26 de febrero. En la selección de viñetas que conforman la muestra, los dibujantes perfilan un retrato de la realidad económica actual, siempre desde la lucidez y el humor que caracteriza a estos dos ilustradores. La exposición tiene como motivo principal la conmemoración del 50 aniversario de la Facultad de Ciencias Económicas y Empresariales. 9h

Entrada libre

DIARIO MARBELLA

Idígoras y Pachi celebran el 50 aniversario de Económicas con una exposición de viñe

DIARIO ANTEQUERA

Idígoras y Pachi celebran el 50 aniversario de Económicas con una exposición de viñetas

MÁLAGA HOY | Viernes 15 de Enero de 2016 25

VIVIR EN MÁLAGA

EXPOSICIÓN



Idígoras, ayer, durante la visita a la exposición en la Facultad de Ciencias Económicas de la UMA.

Un resumen con **humor** a 50 años de historia

10 CRÓNICA UNIVERSITARIA Martes 19/01/16 SUR

AGENDA

Económicas expone las viñetas de Idígoras y Pachi

Dónde: Hall de la Facultad de Ciencias Económicas y Empresariales.
Fecha: Hasta el 26 de febrero de 2016.

Con motivo del 50.º aniversario de la Facultad de Ciencias Económicas y Empresariales, el hall de este centro acoge hasta el próximo 26 de febrero una exposición de medio centenar de viñetas de los autores malagueños Idígoras y Pachi en las que se repasa la historia de la economía del país a través de su peculiar visión. Se trata de una crítica socioeconómica cargada de mucha sátira y humor que se puede visitar en el horario de apertura de la facultad. Una cita a la que no pueden faltar todos aquellos que se interesen por la historia económica del país.



10 CRÓNICA UNIVERSITARIA Martes 19/01/16 SUR

AGENDA

Últimos días para visitar la exposición de Idígoras

Exposición: Idígoras y Pachi. 50 años de la Facultad de Ciencias Económicas y Empresariales'. Hasta el 26 de febrero, en el hall de la facultad. Entrada gratuita

La economía es, a menudo, complicada de entender para los no iniciados en la materia. Los indicadores macroeconómicos, microeconómicos, tipos de interés, primas de riesgo, índices de déficit y demás factores que influyen en ella pueden volver loco a cualquiera. Por eso, la particular visión que Idígoras y Pachi imprimen en sus viñetas sobre esta ciencia pueden servir tanto para comprenderla mejor como para enfadarse menos con ella gracias al humor intrínseco que acompaña a las ilustraciones. Con motivo del 50.º aniversario de la Facultad de Ciencias Económicas y Empresariales, el vestíbulo del edificio expone una selección de cincuenta viñetas de los autores malagueños



72 AGENDA Viernes 22/01/16 SUR

HOY VIERNES

Idígoras y Pachi se cuelan en la Facultad de Económicas

Facultad de Económicas. Campus de El Ejido. En horario de apertura del centro universitario. Hasta el 26 de febrero.

El centro universitario acoge la exposición de viñetas 'Idígoras y Pachi. 50 años de la Facultad de Ciencias Económicas y Empresariales'. Los dibujos de los viñetistas estarán en el hall de la facultad hasta el próximo 26 de febrero. En la selección de viñetas que conforman la muestra, los dibujantes perfilan un retrato de la realidad económica actual, siempre desde la lucidez y el humor que caracteriza a estos dos ilustradores. La exposición tiene como motivo principal la conmemoración del 50.º aniversario de la Facultad de Ciencias Económicas y Empresariales



ep europa press

europa press

andalucía / Málaga

Almería Cádiz Córdoba Granada Huelva Jaén Málaga Sevilla

Sostenible Turismo Cultura Andaluza Plan Supera Sevilla Jaén, Paraíso Interior

HASTA EL 26 DE FEBRERO

Idígoras y Pachi celebran el 50 aniversario de Económicas con una exposición de viñetas

ESTRELLA DE MÁLAGA

s y Pachi celebran el 50 aniversario
nómicas con una exposición de viñetas

CULTURAS

SUR.es

Económicas acoge una exposición de viñetas de Idígoras y Pachi

noticias 21 es

tu periódico

Lunes 18/01/2016

Portada Málaga sampremarbella.es Costa Axarquía Interior Deportes Cultura/Ocio Actualidad/diariocritico.com

Elecciones generales 20-D Turismo Gastronomía Opinión Mundo Digital Vivos Málaga

Cultura/Ocio

CELEBRAN el 50 aniversario de la Facultad

Idígoras y Pachi trasladan sus viñetas a Económicas

DIARIO ARCHIDONA

Idígoras y Pachi celebran el 50 aniversario
de Económicas con una exposición de viñetas

DIARIO CEUTA

Idígoras y Pachi celebran el 50 aniversario
de Económicas con una exposición de viñetas

DIARIO FUENGIROLA

Idígoras y Pachi celebran el 50 aniversario
de Económicas con una exposición de viñetas

de Económicas de la Universidad de Málaga (UMA)
una selección de viñetas publicadas de los humoristas
con motivo del 50 aniversario del centro.

chi, 50 años de la Facultad de Ciencias Económicas y
augurada por el decano del centro, Eugenio Luque; la
Universitaria, Chantal Pérez; y uno de los autores de la

La entrada de la Facultad de Económicas de la Universidad de Málaga (UMA) expone desde este jueves una selección de viñetas publicadas de los humoristas gráficos Idígoras y Pachi, con motivo del 50 aniversario del centro.

IX Jornadas Andaluzas de Enseñanza de Economía



Durante los días 12 y 13 de febrero de 2016 se celebraron, en el Salón de Grados de la Facultad, las IX Jornadas Andaluzas de Enseñanza de Economía, dirigidas al Profesorado de Enseñanza Secundaria. La inauguración contó con la presencia, entre otros, de la Consejera de Educación, Dª Adelaida de la Calle; la Delegada de Educación, Dª Patricia Alba; el Vicerrector de Estudiantes, D. José Francisco Murillo y el Decano D. Eugenio José Luque. Como parte del programa de las Jornadas se concedieron los Premios a los alumnos ganadores de la Olimpiada Local de Economía y tuvo lugar el XIII Encuentro Andaluz de Docentes de Economía en Enseñanza Secundaria.








MÁLAGA
IX JORNADAS ANDALUZAS DE ENSEÑANZA DE ECONOMÍA
Premios OLIMPIADA LOCAL DE ECONOMÍA
12 y 13 de febrero de 2016
www.cegmalaga.com
PROGRAMA
PONENTES











Gente tu periódico gratuito

Profesorado de Secundaria actualizará sus conocimientos en unas jornadas económicas en Málaga

MÁLAGA

Profesorado de Secundaria actualizará sus conocimientos en unas jornadas económicas en Málaga

europa press

...ga.- Profesorado de Secundaria ...onocimientos en unas jornadas ...álaga

noticias 21 es

Profesorado de Secundaria actualizará sus conocimientos en unas jornadas económicas en Málaga

UNIVERSIDAD DE MÁLAGA

La UMA reúne a profesores de instituto para debatir de Economía

La Facultad acoge la novena edición de las jornadas de enseñanza sobre esta disciplina y entrega los premios de la Olimpiada celebrada el año pasado

AULA MAGNA

La Universidad de Málaga reúne a profesores de instituto para debatir de Economía

MÁLAGA CAPITAL

SUR.es

De la Calle anuncia una mayor presencia de asignaturas relacionadas con la economía en Secundaria y Bachillerato

La consejera de Educación ha inaugurado unas jornadas dedicadas a la formación de los profesores en materias económicas

europa press

Sección: Economía Agenda

12/02/2016

ANDALUCÍA.-Málaga.- Agenda informativa de Europa Press para este viernes, 12 de febrero de 2016

MÁLAGA, 12 (EUROPA PRESS)

Señalamos a continuación los actos, reuniones y convocatorias previstos en Málaga y su provincia para este viernes, 12 de febrero de 2016:

-- 10.30 horas: en Málaga, la consejera de Educación, Adelaida de la Calle, el vicerrector de Estudiantes de la UMA, Francisco Murillo; el decano de la Facultad de Económicas, Eugenio Luque; el director de Planificación y Centros de la Junta, Enrique Caro; y la delegada territorial de Educación, Patricia Alba, inauguran las IX Jornadas Andaluzas de Enseñanza de Economía. En la Facultad de Ciencias Económicas de la UMA.

UNIVERSIDAD DE MÁLAGA

Fecha De Publicacion: 12/02/2016

Categorias: portada

Gente tu periódico g

Profesorado de Secundaria actualizará sus conocimient
unas jornadas económicas e

El Noticiero

Profesorado de Secundaria actualizará sus conocimientos en unas jornadas económicas en Málaga

elEconomista.es

Profesorado de Secundaria actualizará sus conoci
unas jornadas económicas en Málaga

MÁLAGA, 12 (EUROPA PRESS)

UNIVERSIDAD

SUR.es

Adelaida de la Calle propone un 'mir' para preparar a los graduados que quieran ser profesores

Facultad de Económicas

GENTE DE MÁLAGA 5

Campeones de las Olimpiad

europa press

Sección: Economía Agenda

11/02/2016

ANDALUCÍA.-Agenda informativa de Europa Press Andalucía para el 12 de febrero de 2016

SEVILLA, 11 (EUROPA PRESS)

Señalamos a continuación los actos, convocatorias y reuniones informativas previstas en Andalucía para el día 12 de febrero de 2016:

- EDUCACIÓN

-- 10.30 horas: En Málaga, la consejera de Educación, Adelaida de la Calle, inaugura las IX Jornadas Andaluzas de Enseñanza de Economía. En la Facultad de Ciencias Económicas y Empresariales de la UMA.

El 22 de febrero de 2016, la Revista "Andalucía Económica" hizo entrega, en la ciudad de Sevilla, de los "Premios Andalucía Económica", galardón con el que fue reconocida nuestra Facultad por ser protagonista del Desarrollo en Andalucía.


Andalucía
ECONÓMICA




Andalucía
ECONOMICA
El Consejo de Administración de Andalucía Económica, y en su nombre su presidente Alfonso Castilla Rojas,
tiene el honor de invitarle a la presentación del número especial del 25 Aniversario
y al acto de entrega de los premios conmemorativos
Día Lunes 22 de febrero
Lugar Hotel NH Collection Sevilla
Avda Diego Martínez Barrio, 8
Hora 18:30 horas
25
ANIVERSARIO
INVITACIÓN PERSONAL E INTRANSFERIBLE
IMPRESCINDIBLE CONFIRMACIÓN
secretaria@andaluciaeconomica.com
25 años con la Economía Andaluza
vodafone
CaixaBank
Unicaja
CajaGRANADA
CajaSur
endesa
HEINEKEN
BSANDO
NH
CESCE
BDO
SCHAFER
HORALIA
Azvi


25
ANIVERSARIO


ANIVERSARIO


ANIVERSARIO


XV Edición / Premios Andalucía Económica
25 años con la economía andalaza
Andalucía Económica celebra su 25 aniversario premiando a empresas, empresarios y entidades
Noticias Propias
Noticias Propias
Noticias Propias

Gente

Unicaja, Atlantic Copper, Acerinox, Cosentino, Covap o KPMG, entre los 'XV Premios Andalucía Económica'

20 SEVILLA

Unicaja, Atlantic Copper, Acerinox, Cosentino, Covap o KPMG, entre los 'XV Premios Andalucía Económica'

La revista 'Andalucía Económica', que celebra su 25 aniversario, ha premiado a varias entidades y empresas como Unicaja, Atlantic Copper, Acerinox, Cosentino, Covap o KPMG, entre los 'XV Premios Andalucía Económica'

elEconomista.es

Unicaja, Atlantic Copper, Acerinox, Cosentino, Covap o ... entre los 'XV Premios Andalucía Económica'

huelva24.com

Atlantic Copper, reconocida por su trayectoria en la 15ª edición de los Premios Andalucía Económica

DIARIO CÓRDOBA

Martes, 23 de febrero del 2016

REVISTA

Covap y Alvear, premiadas por 'Andalucía Económica'

P.C.A.
CÓRDOBA

Las firmas cordobesas Bodegas Alvear y Covap fueron reconocidas ayer en la décimo quinta edición de los Premios Andalucía Económica, que este año ha coincidido con la celebración del vinticinco aniversario de la revista. El acto de entrega tuvo lugar en un hotel de Sevilla y contó con la asistencia de, entre otros, el vicepresidente de la Junta de Andalucía, Manuel Jiménez Barrios, y el presidente del consejo de administración de *Andalucía Económica*, Alfonso Castilla.

Además de las dos citadas empresas cordobesas, también fueron distinguidas ... Copper, Acerinox, ... Cosentino, Alvic, ... las compañías KPMC y ... de Petróleos (Cepsa), ... dación Sevillana Endesa, ... caja y la Facultad de ... Económicas de Málaga, ... entre otros.

6 CRÓNICA UNIVERSITARIA

SUR

LA ACTUALIDAD DE LA UMA, EN IMÁGENES



Económicas, galardonada por su papel en Andalucía

La revista 'Andalucía Económica' ha distinguido a la Facultad de Económicas en su 50.º aniversario por la contribución del centro universitario al desarrollo integral de la región

elEconomista.es

Conviértase en un trader profesional Recibe este ebook en línea Descárgalo gratis

Extenda, premiada por Andalucía Económica en el 25 aniversario de su revista

La Agencia Andaluza de Promoción Exterior (Extenda), entidad dependiente de la Consejería de Economía y Conocimiento, ha resultado galardonada en la decimocuarta edición de los premios empresariales 'Andalucía Económica', que este grupo editorial organiza, coincidiendo con el 25 aniversario de su revista, la de mayor difusión en el ámbito económico de Andalucía.

SEVILLA, 23 (EUROPA PRESS)

La consejera delegada de Extenda, Vanessa Bernad, fue la encargada de recoger el premio, que le entregó el presidente de la CEA, Javier González de Lara, en un acto desarrollado este pasado lunes en Sevilla y presidido por el vicepresidente de la Junta de Andalucía, Manuel Jiménez Barrios. El acto contó con la participación del consejero de Economía y Conocimiento, Antonio Ramírez de Arellano, de cuyo departamento depende Extenda.

Ambos responsables del Gobierno andaluz entregaron diferentes galardones, junto al ya mencionado presidente de la CEA, y al presidente y al consejero delegado de la revista, Alfonso Castilla y Tomás de la Cruz, respectivamente. En el acto estuvo presente también el presidente de Extenda y secretario general de Economía, Gaspar Llanes.

Extenda fue la única entidad de la Administración pública galardonada en esta edición de los Premios Empresariales Andalucía Económica. El director gerente de la revista, Alfredo Cheuvert, destacó para la consecución del galardón el hecho de que Extenda aparezca ya por varios años consecutivos en el Barómetro Empresarial de Andalucía como "la entidad pública mejor valorada por los empresarios andaluces, tanto de la Junta de Andalucía como de otras administraciones".

Junto a Extenda, obtuvieron el premio empresas andaluzas de primer orden y otras con sede y arraigo en la comunidad: Fundación Atlantic Copper, Acerinox Europa S.A.U, Grupo Cosentino, Grupo Alvic, Bodegas Alvear, Covap (Cooperativa Ganadera Valle de los Pedroches), KPMG, Fundación Sevillana Endesa. También la entidad financiera Unicaja y la Facultad de Ciencias Económicas y Empresariales de Málaga y, a título individual, al empresario onubense Francisco Díaz Mingorance, presidente de Cash Lepe, y al sevillano Juan Ramón Quintín Prieto, presidente de Acesur.

Según indica la revista en una nota de prensa, "los Premios Empresariales Andalucía Económica nacen hace 15 años con la vocación de reconocer la trayectoria de una empresa o grupo de empresas y su impacto en Andalucía: de poner en valor mentalidades emprendedoras, inversiones en la Comunidad, vocaciones exportadoras, defensa y mejora del medio ambiente, capacidad de innovación, cooperación de la Administración pública y la iniciativa privada, así como ciudadanos que promueven actuaciones en pro del desarrollo socioeconómico andaluz. En definitiva, acciones que imprimen el dinamismo empresarial necesario para impulsar la locomotora económica de Andalucía".


europa press
andalucía / Sevilla
Unicaja, Atlantic Copper, Acerinox, Cosentino, Covap o KPMG, entre los Premios Andalucía Económica'
UNIVERSIDAD DE MÁLAGA
Campus de Excelencia Internacional
NoticiasPress.es
Extenda, premiada por Andalucía Económica en el 25 aniversario de la revista, junto a importantes empresas
XI Edición / Premios Andalucía Económica
25 años con la economía andaluza
Andalucía Económica celebra su 25 aniversario
SUR
La Fundición Atlantic Cooper y Acerinox premios Andalucía Económica
La Fundición Atlantic Cooper y Acerinox Europa, premios Andalucía Económica

Extenda, premiada por Andalucía Económica en el 25 aniversario de revista, junto a importantes empresas

ep europa press

Sección: Economía ECONOMÍA
22/02/2016

ANDALUCÍA.-Unicaja, Atlantic Copper, Acerinox, Cosentino, Covap o KPMG, entre los 'XV Premios Andalucía Económica'

EMPRESAEXTERIOR.COM

Redacción. Miércoles, 24 de febrero de 2016

JUNTO A IMPORTANTES EMPRESAS

Extenda, premiada por Andalucía Económica en el 25 aniversario de la revista

Andalucía Económica.com

Andalucía Económica celebra su 25 aniversario con sus XV premios empresariales

ep europa press

Sección: Economía ECONOMÍA
23/02/2016

ANDALUCÍA.-Extenda, premiada por Andalucía Económica en el 25 aniversario de la revista

SEVILLA, 23 (EUROPA PRESS)

La Agencia Andaluza de Promoción Exterior (Extenda), entidad dependiente de la Consejería de Economía y Conocimiento, ha resultado galardonada en la decimoquinta edición de los premios empresariales 'Andalucía Económica', que este grupo editorial organiza, coincidiendo con el 25 aniversario de su revista, la de mayor difusión en el ámbito económico de Andalucía.

La consejera delegada de Extenda, Vanessa Bernad, fue la encargada de recoger el premio, que le entregó el presidente de la CEA, Javier González de Lara, en un acto desarrollado este pasado lunes en Sevilla y presidido por el vicepresidente de la Junta de Andalucía, Manuel Jiménez Barrios. El acto contó con la participación del consejero de Economía y Conocimiento, Antonio Ramírez de Arellano, de cuyo departamento depende Extenda.

HUELVA buenas noticias

PORTADA CAPITAL PROVINCIA SOLIDARIDAD EL PUERTO PERSONAS DEPORTES

Los XV Premios Andalucía Económica reconocen la trayectoria de Atlantic Copper

6 CRÓNICA UNIVERSITARIA

Martes 1.03.16
SUR



Económicas, galardonada por su papel en Andalucía

La revista 'Andalucía Económica' ha distinguido a la Facultad de Económicas en su 50.º aniversario por la contribución del centro universitario al desarrollo integral de la región. CRÓNICA



El 1 de marzo de 2016, tuvo lugar el espectáculo de humor y magia dibujada "Espejismos en su tinta", protagonizado por D. Juan Luis Rubiales y D. Ángel Idígoras.








ESPEJISMOS EN SU TINTA
MAGIA DIBUJADA
Un monólogo dialogado por
JUAN LUIS RUBIALES Y ÁNGEL IDÍGORAS
FACULTAD DE CIENCIAS ECONÓMICAS Y EMPRESARIALES
SALÓN DE GRADOS
1 DE MARZO DE 2016
11:30 H

AULA MAGNA
edición digital

Magia dibujada en la Universidad de Málaga



UNIVERSIDAD DE MÁLAGA
Campus de Excelencia Internacional

QUEJAS Y SUGERENCIAS
DIRECTORIO
CONTACTA
Language

SALA DE PRENSA noticias Ángel Idígoras y Juan Luis Rubiales llevan su espe...

ÁNGEL IDÍGORAS Y JUAN LUIS RUBIALES LLEVAN SU ESPE... >>

COMPARTIR

Fecha De Publicación: 01/03/2016

Categorías: portada



Ángel Idígoras y Juan Luis Rubiales llevan su espectáculo de Magia Dibujada a Económicas

Durante más de una hora los espectadores han disfrutado de juegos hechos con ilustraciones, y todo ello con mucho humor

europa press

Sección: Economía Agenda
01/03/2016

ANDALUCÍA.-Málaga.- Agenda informativa de Europa Press para este martes, 1 de marzo de 201

MÁLAGA, 1 (EUROPA PRESS)

Señalamos a continuación los actos, reuniones y convocatorias previstos en Málaga y su provinc para este martes, 1 de marzo de 2016:

– 11.30 horas: en Málaga, Juan Luis Rubiales y Ángel Idígoras ofrecen el espectáculo de magia dibujada 'Espejismos en su tinta'. En la Facultad de Económicas de la UMA.

MÁLAGA



CULTURAS

SUR.es

La magia también se dibuja

El ilustrador Idígoras y el ilusionista Juan Luis Rubiales llevan su espectáculo 'Espejismos en su tinta' a la Facultad de Económicas



El Salón de Grados de la Facultad de Económicas ha



Rubiales en un momento de la actuación.

CRÓNICA UNIVERSITARIA

SUR

LA ACTUALIDAD DE LA UMA, EN IMÁGENES



Espectáculo de magia dibujada en Económicas

El Salón de Grados de la Facultad de Económicas acogió 'Espejismos en su tinta', un espectáculo de magia dibujada protagonizado por Juan Luis Rubiales y Ángel Idígoras.



El 8 de marzo de 2016, en la Sala de Conferencias del Museo Carmen Thyssen, se impartió la conferencia,"El tiempo del Quijote" a cargo del Catedrático de Historia Económica D. Juan Francisco Zambrana Pineda, programada dentro del Ciclo "Cervantes: la espada y la pluma", organizado con motivo del IV Centenario de la muerte de Cervantes.





Conferencia de D. José J. Benítez Rochel
Ciclo “Cervantes: la espada y la pluma”



“El pensamiento económico en la época y en la obra de Cervantes", fue la conferencia que, el 16 de marzo de 2016, impartió el Profesor Titular de Política Económica, D. José Juan Benítez Rochel. La charla tuvo lugar en la Sala de Conferencias del Centro de Estudios Hispano Marroquí y estaba programada dentro del Ciclo "Cervantes: la espada y la pluma", organizado con motivo del IV Centenario de la muerte de Cervantes.









Acto de Clausura del 50 Aniversario

La Clausura del 50 Aniversario de la Facultad tuvo lugar el 30 de marzo de 2016. El Acto contó con las intervenciones de D. José Ángel Narváez, Rector de la Universidad de Málaga; D. Eugenio J. Luque, Decano de la Facultad; D. Francisco de la Torre, Alcalde de Málaga; D. José Sánchez Maldonado, Consejero de Empleo, Empresa y Comercio y D. Elías Bendodo, Presidente de la Diputación. Se presentaron, por parte de D. Juan Francisco Zambrana Pineda el libro "Una Facultad para Málaga" y el cómic "50 años aprendiendo a cambiar el mundo" y por parte de D. Pedro Raya Mellado el Informe "Impacto Económico de la Facultad de Ciencias Económicas y Empresariales", realizado conjuntamente con Analistas Económicos de Andalucía. El acto finalizó con la entrega de Placas Conmemorativas a las autoridades.


ACTO DE CLAUSURA DEL 50 ANIVERSARIO
FACULTAD DE CIENCIAS ECONÓMICAS Y EMPRESARIALES








ACTO DE CLAUSURA DEL 50 ANIVERSARIO
Facultad de Ciencias Económicas y Empresariales
Miércoles 30 de marzo
Salón de Grados
12:00 h























Facultad de Ciencias
Económicas y Empresariales
Aniversario



D. Juan Francisco Zambrana Pineda, Catedrático de Historia Económica, como autor, presentó el libro “Una Facultad para Málaga”; asimismo, ha elaborado junto a los profesores D. José J. Benítez, Vicedecano, D. Antonio García Lizana, Catedrático de Política Económica, y al autor de los dibujos, D. José Pablo García, el guion del Comic “50 años aprendiendo a cambiar el mundo”, que describen un completo relato, el primero, y los hechos más relevantes a través de viñetas, el segundo, de los 50 años.









noticias 21 es
málaga

Tras más de 150 jornadas, congresos y exposiciones

La Facultad de Económicas clausura su 50 aniversario

La Facultad de Económicas clausura su 50 aniversario tras más de 150 jornadas, congresos y exposiciones

La celebración del aniversario concluye con un acto oficial con el que se cierra un programa de 150 eventos realizados desde 2014

Dos años para **conmemorar** medio siglo de Económicas

MÁLAGA

La Facultad de Económicas clausura su 50 aniversario tras más de 150 jornadas, congresos y exposiciones

El consejero de Empleo, Empresa y Comercio dice ... referente" en el estudio de la materia

La Facultad de Ciencias Económicas y Empresariales de la U... (UMA) ha clausurado este miércoles las actividades de su 50 ... 150 jornadas, congresos y exposiciones para conmemorar la ...

Al acto han asistido el consejero ... Comercio de la Junta de Andalu... Maldonado; la consejera de Edu... Calle; el delegado del Gobierno ... Espejo; el alcalde de Málaga, F... presidente de la Diputación, Eli... la UMA, José Ángel Narváez, e... de la ciudad.

Ampliar foto

europa press

Sección: Regional Ayuntamientos-Local
30/03/2016

ANDALUCÍA.-Málaga.- La Facultad de Económicas clausura su 50 aniversario tras más de 150 jornadas, congresos y exposiciones

El consejero de Empleo, Empresa y Comercio dice que el centro es "un referente" en el estudio de la materia

MÁLAGA, 30 (EUROPA PRESS)

La Facultad de Ciencias Económicas y Empresariales de la Universidad de Málaga (UMA) ha clausurado este miércoles las actividades de su 50 aniversario tras más de 150 jornadas, congresos y exposiciones para conmemorar la historia del centro.

Actualidad empresarial

VIDA ECONÓMICA

La facultad de Económicas clausura los actos por su 50 aniversario

El pasado 30 de marzo en el Salón de Grados de la Facultad de Ciencias Económicas y Empresariales, se celebró el acto institucional que clausura su 50 Aniversario.

En este acto se reconoció el papel de las instituciones públicas para el desarrollo de la universidad que contribuyó de manera determinante al desarrollo económico, social y cultural de esta provincia y de Andalucía. También se presentó el libro "Una facultad para Málaga" y el informe "Impacto económico de la Facul...

Miércoles 30.03.16
SUR

AGENDA

ACTO ACADÉMICO

Clausura del 50 aniversario de la Facultad de Económicas de Málaga
12.00 h. Salón de Grados de la Facultad de Ciencias Económicas y Empresariales. Acto institucional que clausura el 50 aniversario de la Facultad. En el mismo se presentará el libro 'Una Facultad para Málaga', que narra la historia del centro y el informe 'Impacto Económico de la Facultad de Ciencias Económicas y Empresariales de la Universidad de Málaga.

UNIVERSIDAD DE MÁLAGA

El Observador 25 Aniversario

Portada Sociedad Medio Ambiente Urbanismo Galería de fotos

Finalizan los actos por el 50 aniversario de la Facultad de Ciencias Económicas de la Universidad de Málaga. El centro hace hincapié en su fuerza "para dinamizar la sociedad malagueña"

UNIVERSITY OF MALAGA

ECONÓMICAS CIERRA SU 50 ANIVERSARIO Y RENUEVA SU I...

Gente

La Facultad de Económicas clausura su 50 aniversario tras más de 150 jornadas, congresos y exposiciones

La Opinión DE MÁLAGA

Económicas cierra su 50 aniversario

La Facultad de Económicas y Empresariales clausuró ayer las actividades de su 50 aniversario tras más de 150 jornadas, congresos

CRÓNICA UNIVERSITARIA

Martes 29.03.16

SUR

ACTO ACADÉMICO

Clausura del 50.º aniversario de Económicas

La Facultad de Económicas pone fin a la celebración del 50.º aniversario de su fundación con un acto institucional que

presencia
ntes de las
nes como
presidente
n de Mála-
le la Torre,
apital; y
Maldonado,
mpleo,
mercio; ade-
José Ángel
cultad de
rá cierre a
ha dado
les actos,
conferen-
mo motivo
r los 50

Facultad de Económicas.

La Opinión DE MÁLAGA

JUEVES, 31 DE MARZO DE 2016

Económicas cierra su 50 aniversario

LA FACULTAD DE ECONÓMICAS Y EMPRESARIALES
150 jornadas, congresos y exposiciones para conmemora
Empresa y Comercio de la Junta de Andalucía, José Sánch
delegado del Gobierno andaluz, José Luis Ruiz Espejo, en
referente en el estudio económico de los últimos años». A
te, el decano del centro, Eugenio Luque, destacó que el p
efemérides de la historia de la facultad, al tiempo que va

ep europa press

Sección: Economía Agenda
30/03/2016

ANDALUCÍA.-Agenda informativa de Europa Press Andalucía para el 30 de marzo de 2016

SEVILLA, 30 (EUROPA PRESS)

Señalamos a continuación los actos, convocatorias y reuniones informativas previstas en Andalucía para el día 30 de marzo de 2016:

-- 12,00 horas: En Málaga, el consejero de Empleo, Empresa y Comercio, José Sánchez Maldonado, asiste al acto de clausura del 50 aniversario de la Facultad de Ciencias Económicas y Empresariales de la Universidad de Málaga. En el Salón de Grados.

50 Aniversario de la Facultad de Económicas de la UMA



Málaga hoy

MÁLAGA

PORTADA | MÁLAGA | PROVINCIA | DEPORTES | ANDALUCÍA | ACTUALIDAD | TECNO | CULTURA | TV

MÁLAGA DE AYER A HOY

Dos años para conmemorar medio siglo de Económicas

La celebración del aniversario concluye con un acto oficial con el que se cierra un programa de 150 eventos realizados desde 2014



28 | ACTUALIDAD UNIVERSITARIA - MÁLAGA

PRIMERA QUINCENA - GUÍA MARCHA - Abril de 2016



UNIVERSIDAD DE MÁLAGA

La Facultad de Económicas pone fin a los actos de celebración de su 50 aniversario

Tras dos años de conmemoraciones el centro festejó la cl
efeméride junto a las instituciones y personalidades col

PUBLICACIONES

Dos libros para



MÁLAGA | 7



MÁLAGA CAPITAL

SUR.es

Un estudio alerta de la alta edad media y del gran porcentaje de asociados en Económicas



tudio alerta de la alta edad y del gran porcentaje de dos en Económicas



FRANCISCO GUTIÉRREZ

CRÓNICA UNIVERSITARIA

LA ACTUALIDAD DE LA UMA, EN IMÁGENES



Económicas clausura su 50º aniversario

La facultad de Económicas clausura los actos por su 50 aniversario



El pasado 30 de marzo en el Salón de Grados de la Facultad de Ciencias Económicas y Empresariales, se celebró el acto institucional que clausura su 50 Aniversario.

En este acto se reconoció el papel de las instituciones públicas para el desarrollo de la universidad que contribuyó de manera determinante al desarrollo económico, social y cultural de esta provincia y de Andalucía. También se presentó el libro "Una facultad para Málaga" y el informe "Impacto económico de la Facultad de Ciencias Económicas y Empresariales de la Universidad de Málaga" en los que se narra toda la historia del centro.

Este clausura contó con la asistencia del presidente de la Diputación, Elías Bendodo Benaquas, el alcalde de Málaga, Francisco de la Torre, el consejero de empleo, empresa y comercio, José Sánchez Maldonado, el rector de la Universidad de Málaga, José Ángel Narváez Bueno y el decano de la Facultad, Eugenio José Luque Domínguez entre otras personalidades.

Presentación del Décimo de Lotería Nacional Conmemorativo del 50 Aniversario

El 4 de abril de 2016, se presentó el Décimo de Lotería Nacional Conmemorativo del 50 Aniversario que se sorteó el 7 de abril. El Acto, que tuvo lugar en el Salón de los Pasos Perdidos de la Diputación Provincial de Málaga, contó con la presencia del Presidente de la Diputación, D. Elías Bendodo; el Decano de la Facultad de Económicas, D. Eugenio J. Luque y el Delegado en Málaga de Loterías y Apuestas del Estado, D. Miguel Ángel Conejo Janicke.






PRESENTACIÓN DEL DÉCIMO
DE LOTERÍA NACIONAL
7 DE ABRIL DE 2016
diputación de málaga


S.E. Loterías y Apuestas del Estado
27/16
SERIE
Décimo parte del billete entero al precio del día
7 abril 2016
LOTERÍA NACIONAL Jueves
3 EUROS
FRACCIÓN
aniversario
1965 - 2015
Facultad de Ciencias Económicas y Empresariales
UNIVERSIDAD DE MÁLAGA


S.E. Loterías y Apuestas del Estado
27/16
2ª
SERIE
LOTERÍA NACIONAL Jueves
7 abril 2016
3 EUROS
2ª
Facultad de Ciencias Económicas y Empresariales
UNIVERSIDAD DE MÁLAGA
6027602002



El Noticiero

La Facultad de Ciencias Económicas y Empresariales, imagen del décimo de Lotería Nacional de este jueves

UNIVERSITY OF MALAGA
Campus of International Excellence

europa press
andalucía / Málaga

Económicas, imagen del décimo de Lotería Nacional del jueves

europa press
Sección: Regional Ayuntamientos Local
04/04/2016
ANDALUCÍA.-Málaga.- La Facultad de Ciencias Económicas y Empresariales, imagen del décimo de Lotería Nacional de este jueves

uma.es
SALA DE PRENSA
La Facultad de Económicas será la imagen del decimo de la Lotería Nacional del 7 de abril

AULA MAGNA
La Lotería Nacional dedica su décimo de este jueves a la Facultad de Económicas

MÁLAGA CAPITAL
SUR.es
Económicas, imagen del sorteo de la Lotería Nacional del jueves

europa press
Sección: Economía Agenda
04/04/2016
ANDALUCÍA.-Málaga.- Agenda informativa de Europa Press para este lunes, 4 de abril de 2016
MÁLAGA, 4 (EUROPA PRESS)
Señalamos a continuación los actos, reuniones y convocatorias previstos en Málaga y su provincia para este lunes, 4 de abril de 2016:
– 13,00 horas, en Málaga, el presidente de la Diputación, Elías Bendodo, junto al decano de la Facultad de Ciencias Económicas, José Luque Domínguez, y el delegado comercial de Loterías y Apuestas del Estado, Miguel Ángel Conejo, presentan el décimo del próximo jueves 7 de abril, que lleva la imagen del 50 aniversario de la Facultad. En la Diputación.

La Opinión DE MÁLAGA
Crónicas de la ciudad

La Facultad de Económicas, en el décimo de la Lotería del jueves



málaga actualidad
la primera agencia de noticias de la Costa del Sol

La Facultad de Ciencias Económicas y Empres
será imagen del décimo de Lotería Nacional d
Abril

NOTICIAS

La Facultad de Ciencias Ec
del décimo de Lotería Naci
aniversario

Gente

La Facultad de Ciencias Económicas y Empresariales, imagen del décimo de Lotería Nacional de este jueves

20 minutos MÁLAGA

La Facultad de Ciencias Económicas y Empresariales, imagen del décimo de Lotería Nacional de este jueves

La Facultad de Ciencias Económicas y Empresariales de la Universidad de Málaga (UMA), que celebra su 50 aniversario, protagonizará el décimo

presspeople

La Facultad de Ciencias Económicas y Empresariales será imagen del décimo de Lotería Nacional de 7 de Abril con motivo de su 50 aniversario

noticias 21 es
málaga

Málaga

La Facultad de Económicas y Empresariales, ima
de la Lotería de este jueves

La Facultad de Ciencias Económicas y Empresariales de la Universidad de Málaga (UMA), que celebr
aniversario, protagonizará el décimo de Lotería Nacional de este jueves, 7 de abril. El billete ha sido
este lunes en un acto al que han asistido el decano de la facultad, Eugenio José Luque, el delegado

AULA MAGNA

La Lotería Nacional dedica su décimo de este jueves a la Facultad de Económicas

LOTERÍA NACIONAL Jueves
3 EUROS

12 MÁLAGA

EN BREVE

Económicas, imagen del sorteo de la Lotería Nacional del jueves

SUR. La Facultad de Cie
nómicas y Empresariales
que celebra su 50 anive
gonizará el décimo de Lo
nal de este jueves, 7 de a
te fue presentado ayer e
que asistieron el decano
tad, Eugenio José Luqu
do de Loterías y Apuest
primordial es "la dive

Conejo, por su parte
través de los décim

Estos billetes llevan
En concreto, se trata
Económicas y la lote

El sorteo consta de
de los cuales el 70 p

En total, se han pue
del décimo, de tres

En cuanto a los pre
serie, y un segundo

Martes 05.04.16 SUR

CRÓNICA UNIVERSITARIA

LA ACTUALIDAD DE LA UMA, EN IMÁGENES

Económicas, imagen de la Lotería

Acto de entrega de la Medalla de Oro de la Provincia a la Facultad

El 26 de abril de 2016, en la Real Colegiata de Santa María la Mayor de la ciudad de Antequera, tuvo lugar el Acto de entrega a la Facultad de la Medalla de Oro de la Provincia. Galardón, que concedió la Diputación de Málaga a nuestro Centro por sus 50 años de trayectoria y por su contribución al desarrollo y avance de la sociedad malagueña.







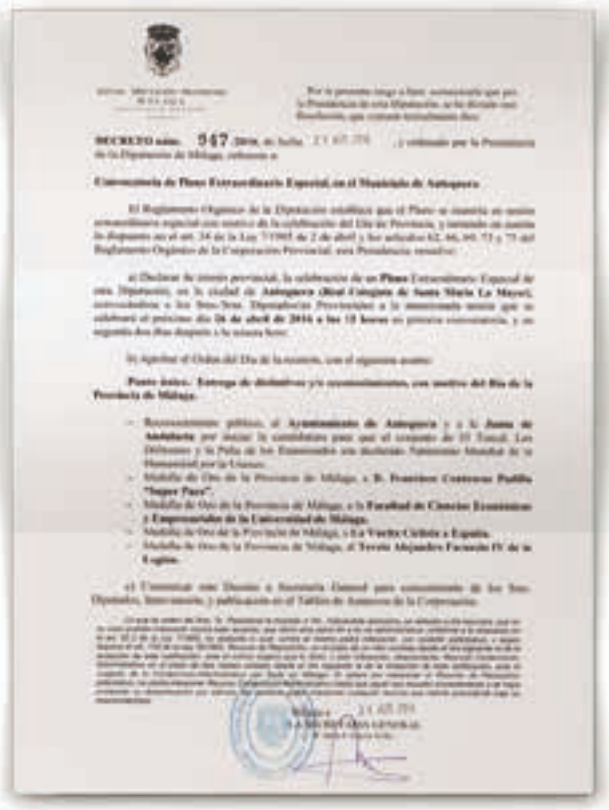

DECRETO núm. 947 /2016, de fecha 21/03/2016, y ordenado por la Presidencia de la Diputación de Málaga, referente a:

Convocatoria de Pleno Extraordinario Especial, en el Municipio de Antequera.

El Reglamento Orgánico de la Diputación establece que el Pleno se reunirá en sesión extraordinaria especial con motivo de la celebración del Día de Provincia, y teniendo en cuenta lo dispuesto en el art. 34 de la Ley 7/1985 de 2 de abril y los artículos 82, 46, 60, 73 y 75 del Reglamento Orgánico de la Corporación Provincial, esta Presidencia resuelve:

a) Declarar de interés provincial, la celebración de un **Pleno** Extraordinario Especial de esta Diputación, en la ciudad de **Antequera (Real Colegiata de Santa María La Mayor)**, convocándose a los Sres./Sras. Diputados/as Provinciales a la mencionada sesión que se celebrará el próximo día **26 de abril de 2016 a las 18 horas** en primera convocatoria, y en segunda dos días después a la misma hora.

b) Aprobar el Orden del Día de la sesión, con el siguiente asunto:

Punto único.- Entrega de distintivos y/o reconocimientos, con motivo del Día de la Provincia de Málaga.

- Reconocimiento público, al **Ayuntamiento de Antequera** y a la **Junta de Andalucía** por incluir la candidatura para que el conjunto de El Torcal, Los Dólmenes y la Peña de los Enamorados sea declarado Patrimonio Mundial de la Humanidad por la Unesco.
- Medalla de Oro de la Provincia de Málaga, a **D. Francisco Contreras Padilla "Super Paco"**.
- Medalla de Oro de la Provincia de Málaga, a la **Facultad de Ciencias Económicas y Empresariales de la Universidad de Málaga**.
- Medalla de Oro de la Provincia de Málaga, a **La Vuelta Ciclista a España**.
- Medalla de Oro de la Provincia de Málaga, al **Teresa Alejandra Fernández IV de la Legión**.

c) Comunicar este Decreto a Secretaría General para conocimiento de los Sres. Diputados, Interesados, y publicación en el Tablón de Anuncios de la Corporación.









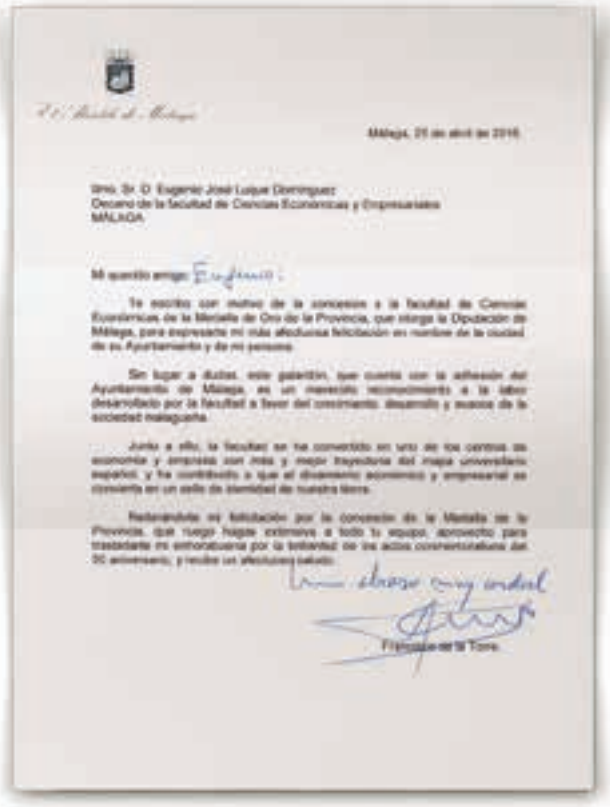

Málaga, 21 de abril de 2016

Ilmo. Sr. D. Eugenio José Luque Domínguez
Decano de la facultad de Ciencias Económicas y Empresariales
MÁLAGA

Mi querido amigo: Eugenio:

Te escribo con motivo de la concesión a la facultad de Ciencias Económicas de la Medalla de Oro de la Provincia, que otorga la Diputación de Málaga, para expresarte mi más efusiva felicitación en nombre de la ciudad de su Ayuntamiento y de mi persona.

Sin lugar a dudas, este galardón, que cuenta con la adhesión del Ayuntamiento de Málaga, es un merecido reconocimiento a la labor desarrollada por la facultad a favor del crecimiento, desarrollo y avance de la sociedad malagueña.

Junto a ello, la facultad se ha convertido en uno de los centros de economía y empresas con más y mejor trayectoria del mapa universitario español, y ha contribuido a que el dinamismo económico y empresarial se convierta en un sello de identidad de nuestra tierra.

Reiterándote mi felicitación por la concesión de la Medalla de la Provincia, que ruego hagas extensiva a todo tu equipo, aprovecho para trasladarte mi enhorabuena por la brillantez de las actos conmemorativos del 50 aniversario, y recibe un afectuoso saludo.

Un abrazo muy cordial

Francisco de la Torre



De: Secretaría - Delegación del Gobierno secretaria.malaga.dgob@juntadeandalucia.es
R: [illegible]
Asunto: Post: Re: Medalla de Oro de la Provincia para la Facultad de Económicas
Fecha: martes, 12 de abril de 2016 13:12:11

Estimado Decano:

Es para el Delegado del Gobierno de la Junta de Andalucía en Málaga, una satisfacción conocer que la Facultad de Ciencias Económicas de Málaga va a recibir la Medalla de Oro de la Provincia, que otorga la Diputación de Málaga, en reconocimiento a su contribución al crecimiento, desarrollo y avance de la sociedad malagueña.

D. José Luis Ruiz Espejo, le envía su más sincera felicitación y aprovecha estas líneas para confirmarle que le acompañará en el acto que se celebrará en Antequera el próximo día 26 de abril.

Reciba un cordial saludo,

Eva Mª Fernández Ruiz
Secretaria Particular
Delegación del Gobierno
Málaga.
Tlf.: 951 338622



DIPUTACION DE MALAGA

El Presidente

SALUDA

A D. Eugenio J. Luque Domínguez, le agradece muy sinceramente la aceptación de la Medalla de Oro de la Provincia que le ha concedido esta Diputación a la Facultad de Ciencias Económicas y Empresariales de la Universidad de Málaga, y se complace en enviarle el pergamino acreditativo del reconocimiento y el estuche de la Medalla.

Elías Bendodo

Málaga, abril de 2016



Excma. Diputación de Málaga

Por cuanto la

Facultad de Ciencias Económicas y Empresariales

[illegible]

Medalla de Oro de la Diputación de Málaga a la

Facultad de Ciencias Económicas y Empresariales

Málaga, [illegible] de abril de 2016

El Presidente
Elías Bendodo












DIPUTACIÓN DE MÁLAGA
Presidencia - Protocolo

PROGRAMA – SECUENCIA DEL ACTO –

Lugar: Real Colegiata de Santa María la Mayor. Antequera.
Día: Martes, 26 de abril de 2016
Hora: 12:00 h.
Presidencia del acto: presidente de la Diputación Provincial, **Elías Bendodo**; alcalde de Antequera, **Manuel Barón**; delegado del Gobierno en Andalucía, **Antonio Sanz**; y delegado del Gobierno andaluz en Málaga, **José Luis Ruiz Espejo**.

11:00 h: La banda de guerra del Tercio Alejandro Farnesio hace un pasacalles por las principales vías de Antequera y llega hasta el lugar del acto. Forma en un lateral de la explanada delante de la iglesia.

11:25 a 11:45 h: Atención a los medios informativos ('canutazo') en la puerta de la Real Colegiata Santa María la Mayor con el presidente de la Diputación y los premiados.

11:30 a 11:50 h: Llegada del resto de autoridades e invitados.

11:45 h: El alcalde, el presidente de la Diputación, el delegado de la Junta de Andalucía, el delegado del Gobierno en Andalucía, el rector magnífico de la UMA, junto a los cuatro Medallas, pasan a la sacristía de la Colegiata y firman en el libro de honores y distinciones.

11:30 a 11:59 h: Se proyecta un vídeo promocional de Antequera para amenizar la entrada del resto de autoridades al acto y ubicación en los asientos.

12:00 h: Vídeo promocional de ADN Málaga.

12:05 h: **Eva Encina** presenta el acto. Hace referencia al Día de Málaga y a los premiados. Anuncia la proyección de un vídeo sobre Los Dólmenes y le da la palabra al alcalde de Antequera, **Manuel Barón.**

12:05 h: Proyección del vídeo sobre El Torcal, Los Dólmenes y la Peña de los Enamorados, cuyo conjunto opta a ser declarado por Unesco Patrimonio de la Humanidad.

12:10 h: El alcalde de Antequera, **Manuel Barón**, da la bienvenida a todos.

12:20 h: **Eva Encina** anuncia la entrega de un reconocimiento (dos pergaminos) de la Diputación Provincial de Málaga al Ayuntamiento de Antequera y a la Junta de Andalucía por el trabajo desarrollado en favor de la candidatura para que El Torcal, Los Dólmenes y la Peña de los Enamorados para que la Unesco lo declara Patrimonio de la Humanidad.

12:22 h: Entregan los pergaminos el presidente de la Diputación, **Elías Bendodo**, y la portavoz de Málaga Ahora, **Rosa Galindo**.

Recogen el alcalde de Antequera, **Manuel Barón**, y el delegado de la Junta de Andalucía en Málaga, **José Luis Ruiz Espejo**, respectivamente. *(Interpretación musical durante la entrega)*

12:25 h: **Eva Encina** anuncia la proyección del vídeo sobre **Francisco Contreras 'Super Paco'.**

12:27 h: **Eva Encina** solicita la presencia de **Francisco Contreras 'Super Paco'** y del portavoz de C'S, **Gonzalo Sichar**. *(Interpretación musical durante la entrega)*

12:33 h: **Francisco Contreras 'Super Paco'** agradece la Medalla de Oro de la Provincia.

12:35 h: **Eva Encina** anuncia la proyección del vídeo de la Facultad de Ciencias Económicas y Empresariales.

12:37 h: **Eva Encina** solicita la presencia del decano de la Facultad de Ciencias Económicas y Empresariales, **Eugenio Luque Domínguez**, y del portavoz de IU, **Guzmán Ahumada**. *(Interpretación musical durante la entrega)*

12:40 h: **Eugenio Luque** agradece la Medalla de Oro de la Provincia.

12:45 h: **Eva Encina** anuncia la proyección del vídeo de la Vuelta Ciclista a España.

12:47 h: **Eva Encina** solicita la presencia del director general de la Vuelta Ciclista a España, **Javier Guillén**, y del portavoz del PSOE, **Francisco Conejo**. *(Interpretación musical durante la entrega)*

12:50 h: **Javier Guillén** agradece la concesión de la Medalla de Oro de la Provincia.

12:55 h: **Eva Encina** anuncia la proyección del vídeo del Tercio Alejandro Farnesio IV de La Legión.

12:57 h: La banda de guerra de La Legión comienza a interpretar en el exterior los primeros sones de 'El Novio de la Muerte' y entra desfilando a paso lento al interior, situándose en un lado de la nave. Los tambores y los jefes y oficiales en comisión de servicio cantan 'El Novio de la Muerte' (se puede sumar el resto del público).

13:13 h: **Eva Encina** solicita la presencia del coronel jefe del Tercio Alejandro Farnesio IV de La Legión, **Julio Salom** y del presidente de la Diputación, **Elías Bendodo**, y de la portavoz del PP, **Kika Caracuel**. *(Interpretación musical durante la entrega)*

13:16 h: **Julio Salom** agradece la concesión de la Medalla de Oro de la Provincia.

13:22 h: **Eva Encina** da paso a la intervención del delegado de la Junta de Andalucía en Málaga, José Luis Espejo.

13:24 h: Discurso de **José Luis Ruiz Espejo**.

13:30 h: **Eva Encina** da paso al delegado del Gobierno en Andalucía, Antonio Sanz.

13:31 h: Discurso de **Antonio Sanz**.

13:35 h: **Eva Encina** da paso al presidente de la Diputación, **Elías Bendodo**.

13:37 h: Discurso de **Elías Bendodo**.

13:48 h: **Eva Encina** anuncia que el acto terminará con la interpretación de los himnos de Andalucía y de España.

13:50 h: Un quinteto de metales de la Joven Orquesta Provincial de Málaga interpreta el Himno de Andalucía, junto con la soprano, **Alba Moreno Chantar**, profesora de la EMMA (Escuela Municipal de Música de Antequera).

13:55 h: La **banda de guerra de La Legión** interpreta el Himno Nacional.

14:00 h: Concluye el acto institucional.

14:05 h: En una carpa instalada en el exterior de la Colegiata, se servirá un catering de pie.

OFICINA DE COMUNICACIÓN

NOTAS DE PRENSA

14 MARZO 2016

La Diputación concederá la Medalla de Oro de la Provincia a la Facultad de Económicas, el Tercio Alejandro Farnesio IV de La Legión, la Vuelta Ciclista a España y 'Super Paco'

europa press

Sección: Regional Ayuntamientos-Local
14/03/2016

ANDALUCÍA.-Málaga.- La Facultad de Económicas y la Vuelta Ciclista a España, galardonados con la Medalla de Oro de la Provincia

MÁLAGA, 14 (EUROPA PRESS)

La Facultad de Ciencias Económicas y Empresariales de la Universidad de Málaga (U

Gente

La Facultad de Económicas y la Vuelta Ciclista a España, galardonados con la Medalla de Oro de la Provincia

noticias 21 es

tu periódico

Medalla de Oro de la provincia para la Vuelta Ciclista España

MÁLAGA

SUR.es

La Colegiata de Antequera acoge el martes 26 la entrega de las Medallas de Oro de Málaga

VIVIR EN MÁLAGA

RECONOCIMIENTO

La Facultad de Económicas, la Vuelta Ciclista, la Legión y Francisco Contreras reciben este año la distinción de la Diputación malagueña

Los oros de la provincia

14 | MÁLAGA

Económicas, la Vuelta a España, 'Super Paco' y La Legión, medallas de oro de la provincia

A. M. ROMERO

MÁLAGA. Málaga celebrará el próximo 26 de abril el Día de la Provincia. Un evento que tendrá lugar en Antequera y donde la Diputación entregará las medallas de oro de la provincia. Unas distinciones que en esta ocasión han recaído en la Facultad de Económicas de la UMA; el tercio Alejandro Farnesio IV de La Legión con sede en Ronda; la Vuelta ciclista a España; y el veterano Francisco Contreras Padilla, conocido como 'Super Paco'.

El pleno de la institución provincial analizará hoy la concesión de estas medallas de oro después de que todos los grupos políticos (PP, PSOE, IU, Ciudadanos y Málaga Ahora) hayan sido consultados sobre los candidatos propuestos este año, según informó la Diputación.

En el caso de la Facultad de Ciencias Económicas y Empresariales, que este curso cumple medio siglo de vida, la institución provincial reconoce su contribución al crecimiento, desarrollo y avance de la sociedad malagueña. Un centro que comenzó su andadura en 1965 con la contribución de la Diputación y el Ayuntamiento de la capital para su puesta en marcha y donde actualmente se forman cerca de 4.000 alumnos en diferentes titulaciones.

La Diputación concederá la medalla de oro al tercio Alejandro Farnesio IV de La Legión por su contribución al desarrollo e integración sociocultural de Ronda y la serranía. Este año se cumplen 15 de la llegada de La Legión al campamento de Montejaque, al cuartel de La Concepción –hoy desaparecido– y el acuartelamiento de El Fuerte. En este periodo, los legionarios se han integrado en la vida de la Ciudad del Tajo y su contacto con la participación altruista en numerosas y diversos eventos.

En el caso de la Vuelta Ciclista a España, la institución provincial quiere reconocer su contribución, a lo largo de 70 años de historia, al fomento del deporte de la bicicleta y por su «gimnasia» permiten la provincia mediante el desarrollo de etapas y su capacidad para fomentar el turismo de lugares de especial singularidad.

Además de estos tres colectivos y entidades, habrá un reconocimiento personal a Francisco Contreras Padilla, un malagueño de 77 años que vive en El Secano, barriada de Cártama, que se ha convertido en todo un ejemplo para miles deportistas de carreras populares ya que a su edad ha hecho del deporte el eje de su vida y se han convertido en «un ejemplo».

Facultad de Ciencias Económicas y Empresariales

UNIVERSIDAD DE MÁLAGA

andalucíainformacion.es/Antequera

La Diputación concederá la Medalla de Oro de la Provincia a la Facultad de Económicas, el Tercio Alejandro Farnesio IV de La Legión, la Vuelta

20 MÁLAGA

La Facultad de Económicas y la Vuelta Ciclista a España, galardonados con la Medalla de Oro Provincia

de Ciencias Económicas y Empresariales de la Universidad (UMA), la Vuelta Ciclista a España, el Tercio Alejandro de La Legión y Francisco Contreras Padilla, 'Súper Paco'

La Facultad de Económicas y la Vuelta Ciclista a España, galardonados con la Medalla de Oro de la Provincia

POR EUROPA PRESS

MÁLAGA

SUR.es

'Super Paco', Económicas, el tercio de La Legión de Ronda y la Vuelta a España, medallas de oro

ABCandalucíaMálaga

El Tercio Alejandro Farnesio IV de La Legión, Medalla de Oro de la Provincia de Málaga



14 | MÁLAGA

IU y Málaga Ahora se oponen «por principios» a dar la medalla de oro de Málaga a La Legión

:: A. M. ROMERO

MÁLAGA. IU y Málaga Ahora votaron ayer en contra de conceder la medalla de oro de la provincia al IV Tercio Alejandro Farnesio de La Legión, con sede en Ronda y lo hicieron «por principios» ya que ambas formaciones se declaran antimilitaristas. La

4 | CRÓNICA UNIVERSITARIA

Martes 29.03.16 SUR

Económicas, medalla de oro de la provincia

:: CRÓNICA

MÁLAGA. La Diputación provincial de Málaga ha acordado conceder la medalla de oro de la provincia a la Facultad de Ciencias Económicas y Empresariales de la Universidad de Málaga. La entrega se hará un acto que se celebrará en Antequera el próximo 26 de abril, fecha en la que se conmemora el Día de la Provincia.

La medalla a esta Facultad fue propuesta, según el ente supramunicipal, como reconocimiento a su contribución al crecimiento, desarrollo y avance de la sociedad malagueña. Además, durante este curso se conmemora su cincuenta aniversario, siendo uno de los centros de economía y empresa más veteranos del panorama universitario español, tras los de Madrid (Complutense), Barcelona (Central) y Bilbao. En este sentido, la Diputación destaca que Económicas, desde que comenzó su andadura el 7 de octubre de 1965, «se ha caracterizado por un inequívoco compromiso social».

Junto con la Facultad, en la que actualmente se forman cerca de 4.000 alumnos en diferentes titulaciones, se ha acordado conceder la medalla de oro de la provincia a la Vuelta Ciclista a España, «por su contribución al fomento del deporte de la bicicleta así como su apuesta por el deporte base», según apuntan en la Diputación; al Tercio Alejandro Farnesio IV de la Legión, «por su aportación al desarrollo e integración sociocultural de Ronda y Serranía»; y a Francisco Contreras Padilla, conocido como 'Súper Paco'. Este malagueño, de 77 años, «se ha convertido en un ejemplo para miles de practicantes de carreras populares de montaña al lograr conseguir hacer del deporte el eje de su vida».



noticias 21.es
tu periódico

Portada Málaga siempremarbella.es Costa Anarquía Interior Deportes Cultura/Ocio Actualidad

Festival de Cine 2016 Turismo Gastronomía Opinión Mundo Digital Vinos Málaga

Interior

Reconocimiento a la Junta y a Antequera por los Dólmenes

Económicas, la Vuelta, la Legión y Súper Paco reciben las Medallas de Oro de la Provincia

europa press

Seccion: Regional Ayuntamientos-Local
26/04/2016

ANDALUCÍA.-Málaga.- Económicas, La Vuelta, la Legión y Súper Paco, galardonados con las Medallas de Oro de la Provincia

Gente

Económicas, La Vuelta, la Legión y Súper Paco, galardonados con las

LaOpinión DE MÁLAGA

Málaga Actualidad Deportes Turismo Economía Opinión Cultura Ocio

Día de la Provincia

La Diputación creará una sede del Basque Culinary Center en Málaga

La Diputación celebrará el Día de la Provincia el 26 de abril en Antequera

En el acto se defenderá la identidad malagueña y se celebrará un pleno monográfico en Archidona

Una imagen de la presentación.

MÁLAGA | DÍA DE LA PROVINCIA

Málaga reconoce a sus mejores embajadores

La Facultad de Económicas, la Vuelta a España, el IV Tercio de La Legión y 'Súper Paco' reciben la medalla de oro

CRÓNICA UNIVERSITARIA

LA ACTUALIDAD DE LA UMA, EN IMÁGENES

Económicas, medalla de oro de la provincia

El decano de la Facultad de Económicas recogió, en nombre del centro académico, la medalla de oro de la provincia otorgada por la Diputación por su contribución al desarrollo de Málaga.

UNIVERSIDAD DE MÁLAGA

Sección: Regional Ayuntamientos-Local
14/03/2016

ANDALUCÍA.-Málaga.- Universitarios malague conocen las ventajas del cooperativismo con forma de emprendimiento

Una sede del Basque Culinary Center y un museo sobre Bernardo de Gálvez, nuevos retos de la Diputación de Málaga

martes, 26 abril 2016, 14:30, por Diputación Provincial de Málaga

Bendodo ha anunciado, con motivo del Día de Málaga, dos 'grandes proyectos' para los que se contará con la colaboración de otras instituciones

Súper Paco'; el Tercio Alejandro Farnesio IV de La Legión; La Facultad de Económicas y Empresariales de la Universidad de Málaga, y la Vuelta Ciclista a España, han recibido hoy en Antequera las Medallas de Oro de la Provincia

El presidente de la Diputación, Elías Bendodo, ha anunciado hoy, en el marco de acto institucional celebrado en Antequera con motivo del Día de Málaga, la creación de una nueva sede en la provincia del Basque Culinary Center, así como la puesta en marcha de un museo en torno a la figura de Bernardo de Gálvez.

Bendodo, acompañado del alcalde de Antequera, Manuel Barón; del delegado de la

10 | MÁLAGA | DÍA DE LA PROVINCIA



Eugenio Luque y Javier Guillén, sentados, mientras que el coronel Julio Salvoh saluda a 'Súper Paco'.

Málaga reconoce a sus mejores embajadores

La Facultad de Económicas, la Vuelta a España, el IV Tercio de La Legión y 'Súper Paco' reciben la medalla de oro



Entrada de la bandera de guerra del IV Tercio a



Campo, Sachas, Bendodo y Pardo.

10

MÁLAGA

La Diputación entrega hoy las Medallas de Oro de la provincia

EP MÁLAGA

La Facultad de Ciencias Económicas y Empresariales de la Universidad de Málaga (UMA), la Vuelta Ciclista a España, el Tercio Alejandro Farnesio IV de La Legión y Francisco Cisneros Padilla, conocido como Súper Paco, recibirán hoy las Medallas de Oro de la Provincia.

Los galardones, que concede la Diputación, se entregarán en el municipio malagueño de Antequera, durante la celebración del Día de la Provincia. Un acto, que ha tenido como antesala un pleno extraordinario que en Archidona en el que se reconocerá también a la Junta y al Ayuntamiento antequerano por su entrega conjunta para presentar la candidatura del Sitio dolos Dólmenes a Patrimonio Mundial de la Unesco.

Con la Medalla de Oro a Súper Paco se pretende resaltar a

La Diputación de Málaga distingue a personas y entidades difusoras de su tierra

EUROPA PRESS



Málaga

Económicas, «Súper Paco», la Vuelta Ciclista y La Legión, Medalla de Oro

▶ La Diputación Provincial entregará el próximo 26 de abril en Antequera, con motivo del Día de Málaga, estos reconocimientos

SUR

EL PERIÓDICO DE MÁLAGA DESDE 1937

www.sur.es

ÚLTIMA EDICIÓN



andaluciainformacion.es/Málaga

ANDALUCÍA ESPAÑA MUNDO ECONOMÍA SOCIEDAD CULTURA DEPORTES BLOGS

Económicas, La Vuelta, la Legión y Súper Paco, galardonados con las Medallas de Oro de la Provincia de Málaga

UNIVERSITY OF MALAGA
Campus of International Excellence

ECONOMICAS RECIBE LA MEDALLA DE LA PROVINCIA POR S...

Publication Date: 2016-04-27

Categories: portada

MÁLAGA SUR.es

La Colegiata de Antequera acoge hoy la entrega de las Medallas de Oro de Málaga

La Vuelta Ciclista a España, la Facultad de Económicas, 'Súper Paco' y la Legión de Ronda son los distinguidos este año

LA VANGUARDIA | Política

MÁLAGA SUR.es

El ministro de Defensa asistirá al Día de la Provincia

Se celebra el 26 de abril en Antequera y se entregarán las medallas de oro a la Vuelta Ciclista a España, La Legión, la Facultad de Económicas y el deportista

VIVIR EN MÁLAGA

Malagueños de **Oro**

● La Facultad de Económicas, el Tercio Alejandro Farnesio IV de la Legión de Ronda, la Vuelta a España y 'Súper Paco' son galardonados

4 | MÁLAGA

Miércoles 20.04.16
SUR

El ministro de Defensa asistirá el martes al Día de la Provincia en Antequera

El ministro de Defensa en funciones, Pedro Morenés, asistirá, si no hay una razón de causa mayor que lo impida, el próximo martes, 26 de abril, en Antequera a la celebración del Dia de la Provincia, según confirmaron ayer a este periódico fuentes de la Diputación de Málaga.

Morenés será uno de los invitados al acto institucional que se desarrollará en la Real Colegiata de Santa María la Mayor de la Ciudad del Torcal donde se entregarán las medallas de oro de la provincia al IV Tercio de La Legión con sede en Ronda; la Vuelta Ciclista a España; la Facultad de Económicas de la Universidad de Málaga; y el veterano deportista Francisco Contreras Padilla, conocido como 'Super Paco'.

europa press

andalucía / Málaga

ESTE MARTES EN EL DÍA DE LA PROVINCIA

La Junta y el Ayuntamiento de Anteque premiados por la Diputación

epturismo

Costa del Sol

Málaga galardonará a la Junta y al Ayuntan Antequera por la promoción de los Dólme

andaluciainformacion.es/Málaga

La Diputación galardonará a la Junta y al Ayuntamiento de Antequera por la promoción de los Dólmenes

MÁLAGA

SUR.es

Reivindicación del orgullo de sentirse malagueño

La Diputación lanza una campaña promocional de Málaga por el Día de la Provincia con rostros conocidos



La Legión acaparó la atención de todos los que asistieron al acto de ayer.

Día de la Provincia. Los rectos cuerpos de los legionarios se entremezclaron con la amplia comitiva de representantes políticos que acudieron ayer a Antequera para celebrar el Día de Málaga.

Reivindicación de malagueñismo en Antequera

▶ La fama de la Legión trasciende a políticos y a entornos de Semejante belleza como la Colegiata de Santa María la Mayor

Elías Bendodo y

Bendodo, Ruiz E

DÍA DE LA PROVINCIA

El Día de la Provincia pretende ser "un evento integrador" que llame la atención los valores que definen la integridad malagueña y los atractivos de la provincia al presidente de la Diputación.

Los actos con motivo de esta celebración arrancarán el lunes 25 con la co de un pleno monográfico extraordinario en el Hotel Escuela Convento de San Domingo de Archidona.

Posteriormente, las autoridades realizarán una visita turística al Complejo Medioambiental de Valsequillo, perteneciente al Consorcio Provincial de Ba situado en el término municipal de Antequera y que da servicio a 78 municip

El martes se desarrollará el acto principal de la celebración, que contará co presencia de alcaldes de la provincia, del delegado del Gobierno en Andalucía Sanz, y del delegado de la Junta en Málaga, José Luis Ruiz Espejo. No estará el ministro de Defensa en funciones, Pedro Morenés, como previamente se ha comunicado, por cuestiones de agenda.

Málaga

DÍA DE LA PROVINCIA ▶ MÁLAGA CODE IMPULSO CON NUEVOS PROYECTOS PARA EL FUTURO

Francisco Contreras





Eugenio Luque

Javier Guillén



Julia Salom

El Basque Culinary Center abrirá un centro de formación en la provincia

Día de Málaga ▶ El presidente de la Diputación, Elías Bendodo, anuncia en Antequera la apertura de una sede de esta institución gastronómica **Museo** ▶ También adelanta la construcción de un centro sobre Bernardo de Gálvez **Escenario** ▶ La Colegiata de Santa María la Mayor acoge la entrega de galardones, entre otros, a la Facultad de Ciencias Económicas



El escenario en el interior de la Colegiata de Santa María la Mayor


DiarioAxarquia.com
Málaga
Una sede del Basque C
museo sobre Bernardo
retos de la Diputación
028
TURISMO.-Málaga galardonará a la
Ayuntamiento de Antequera por la p
los Dólmenes
europa press
ANDALUCÍA.-Málaga.- La Diputación de Málaga distingue a personas y entidades difusoras de su tierra
Málaga hoy
MÁLAGA
La Diputación entrega hoy las
Oro de la provincia
EcoDiario.es
La Diputación de Málaga distingue a personas y entidades difusoras de su tierra
20 MINUTOS
MÁLAGA
Económicas, La Vuelta, la Legión y Súper Paco, galardonados con las Medallas de Oro de la Provincia
La Junta y el Ayuntamiento de Antequera recibirán un reconocimiento por su labor en la candidatura del Sitio de los Dólmenes
La Facultad de Ciencias Económicas y Empresariales de la Universidad de Málaga (UMA), la Vuelta Ciclista a España, el Tercio Alejandro Farnesio IV de la Legión y Francisco Contreras Padilla, conocido como Súper Paco, recibirán este martes en el municipio malagueño de Antequera las Medallas de Oro de la Provincia.
Los galardones, que concede la Diputación, se entregarán durante la celebración del
Diputación de Málaga
«La próxima década será la mejor de la historia de Málaga»
Día de la Provincia 2016
Antequera acoge el gran acto de reivindicación del orgullo de sentirse malagueño

La Diputación defiende la identidad malagueña en el Día de Provincia

MÁLAGA

SUR.es

Málaga reconoce a sus mejores embajadores



Gente

La Diputación de Málaga distingue a personas y entidades difusoras de su tierra

ción invertirá 24,4 millones
s de la provincia



EcoDiario.es

Económicas, La Vuelta, la Legión y Súper Paco, galardonados con las Medallas de Oro de la Provincia

EL MUNDO

Diputación creará un museo dedicado a Bernardo de Gálvez



MÁLAGA

La Diputación creará un museo dedicado a Bernardo de Gálvez

Distinciones a la Vuelta, el Tercio Alejandro Farnesio y la Facultad de Económicas



NOTICIAS

EcoDiario.es

La Diputación galardonará a la Junta y al Ayuntamiento de Antequera por la promoción de los Dólmenes

europa press

Sección: Economía Turismo. Administraciones autonómicas y locales
21/04/2016

TURISMO.-Málaga galardonará a la Junta y al Ayuntamiento de Antequera por la promoción de los Dólmenes

Presenta la campaña 'ADN Málaga' para reforzar los valores del territorio

LaOpinión DE MÁLAGA

Málaga

noticias21.es

La Diputación galardonará a la Junta y al Ayuntamiento de Antequera por la promoción de los Dólmenes

LaOpinión DE MÁLAGA

Málaga

El Basque Culinary Center abrirá un centro de formación en Málaga

El presidente de la Diputación, Elías Bendodo, anuncia en Antequera la apertura de una sede de esta institución gastronómica



El Basque Culinary Center abrirá un centro de formación en Málaga

62 ANDALUCÍA

Distinciones

La Legión, Medalla de Oro de Málaga

El Tercio Alejandro Farnesio IV de la recibió ayer la Medalla de Oro de la Provincia de Málaga durante el transcurso de la celebración del Día de la Provincia que se desarrolló en la Colegiata de Santa María la Mayor de Antequera con la imagen...



2

OPINIÓN

Objetivo con zoom



La Legión, protagonista del Día de Málaga

La Legión fue ayer una de las grandes protagonistas del Día de la provincia de Málaga. Celebrado en Antequera, el evento estuvo organizado por la Diputación de Málaga y contó con una gran afluencia de invitados de diferentes estamentos de la sociedad malagueña. Pero la atención se la llevó la presencia de la banda de guerra del Tercio Alejandro Farnesio IV, con base en la localidad de Ronda. Los legionarios desfilaron por las calles de la ciudad del Torcal dando un toque de color especial a la celebración y se reunieron en el interior de la colegiata de Santa María -templo recientemente- entre la sorpresa de los presentes.

UNIVERSIDAD DE MÁLAGA



europa press
andalucía / Málaga
MEDALLAS DE ORO DE LA PROVINCIA
La Diputación de Málaga distingue a personas y entidades difusoras de su tie

SER Málaga
Las Medallas de Oro reconocen el talento, esfuerzo y trabajo de la provincia

málagactualidad
la primera agencia de noticias de la Costa del Sol
n defiende la identidad malagueña en el Día

La Opinión DE MÁLAGA
El Día de la Provincia se celebrará la semana que viene en Antequera

málagactualidad
la primera agencia de noticias de la Costa del Sol
Día de la Provincia
La Diputación defiende la identidad malagueña en el Día de Provincia

La reivindicación del orgullo de sentirse malagueño
ADN MÁLAGA

LOCAL
La Diputación reconoce la contribución de La Legión al desarrollo de Ronda
El Tercio Alejandro Farnesio 4º recibe la Medalla de Oro de la provincia en un solemne acto celebrado en Antequera

El 7 de marzo de 2019, tuvo lugar el último acto de la conmemoración, en el que se presentó el libro “50 Aniversario Facultad de Ciencias Económicas y Empresariales”, que recopila todos los actos realizados con motivo de tal efeméride, y se inauguró el mural cerámico conmemorativo, en la fachada del edificio.












MÁLAGA


MÁLAGA






Haulotte




Haulotte


MÁLAGA



ACTO DE PRESENTACIÓN DE LA MEMORIA

50 Aniversario

Facultad de Ciencias Económicas y Empresariales

7 de marzo de 2019
12:00 h.
Salón de Grados

UNIVERSIDAD DE MÁLAGA
















50
Aniversario
Facultad de
Ciencias Económicas
y Empresariales







































































europapress

Sección: Regional Ayuntamientos-Local
07/03/2019

ANDALUCÍA.-Málaga- Facultad de Económicas hace balance de la celebración de su 50 aniversario y presenta la memoria de actividades

AULA MAGNA

Más de 100 actos para celebrar los 50 años de Económicas

por Aula Magna

Más de 100 actos entre conferencias, congresos, premios, exposiciones, nombramientos, concursos y hasta un mural cerámico para conmemorar el **50 aniversario de la** Facultad de Económicas **de la** Universidad de Málaga. Todas estas acciones se han recogido en **una Memoria que recopila las actividades** llevadas a cabo entre 2014 y 2016.

AULA MAGNA



Más de 100 actos para celebrar los 50 años de Económicas

SUR

Universidad

Un libro recopila los más de cien actos de Económicas por su 50 aniversario



García Lizana, Macarena Parrado, Francisco de la Torre, José Ángel Narváez y Eugenio Luque / SUR

Viernes 08.03.19
SUR

Un libro reúne los actos por el 50 aniversario de Económicas

:: **F. G.** La Facultad de Ciencias Económicas y Empresariales de la Universidad de Málaga ha recogido en un libro los más de cien actos que ha celebrado con motivo de los 50 años de la fundación de este centro educativo. El salón de grados de la facultad se llenó ayer de autoridades y antiguos alumnos para seguir el acto, después del cual se inauguró una placa conmemorativa. El decano, Eugenio Luque, destacó la labor de este centro en el desarrollo económico de la ciudad y la provincia, gracias a los más de 20.000 titulados durante esta larga andadura, que han colaborado en la mejora de las empresas.

europapress

Sección: Economía Agenda
06/03/2019

ANDALUCÍA.-Málaga.- Agenda informativa de Europa Press para este jueves 7 de marzo de 2019

MÁLAGA, 6 (EUROPA PRESS)

Señalamos a continuación los actos, reuniones y convocatorias previstos en Málaga y su provincia para este jueves 7 de marzo de 2019:

-- 12.00 horas: en Málaga, el rector de la UMA, José Ángel Narváez; el alcalde, Francisco de la Torre; el decano de la Facultad de Económicas, Eugenio Luque; la secretaria Académica, Macarena Parrado; y el profesor Antonio García, presentan la Memoria de los actos realizados con motivo del 50 aniversario de la Facultad de Económicas. En el citado centro educativo.



málaga actualidad
la primera agencia de noticias de la Costa del Sol

Memoria de actividades

La Facultad de Económicas hace balance de la celebración de su 50 aniversario

NOVA CIENCIA

La UMA repasa los actos del 50 Aniversario de la Facultad de Económicas

La Facultad de Ciencias Económicas y Empresariales de la UMA celebró este jueves el acto de presentación de la Memoria de todas las actividades realizadas, entre los años 2014 y 2106, con motivo de la celebración del 50 Aniversario de este centro; así como la inauguración de un mural cerámico conmemorativo de tal efeméride, en la fachada del edificio.

uma.es

SALA DE PRENSA

La Facultad de Económicas hace balance de la celebración de su 50 aniversario

CRÓNICA UNIVERSITARIA

Martes 12.03.19
SUR

Un libro reúne los actos por el 50.º aniversario de Económicas

F. GUTIÉRREZ

MÁLAGA. La Facultad de Ciencias Económicas y Empresariales de la Universidad de Málaga ha recopilado en un libro los más de cien actos que ha celebrado con motivo de los 50 años de la fundación de este centro educativo. El Salón de Grados de la facultad se llenó el pasado jueves de autoridades y antiguos alumnos para seguir el acto, después del cual se inauguró un mural cerámico conmemorativo en la fachada del edificio.

El decano, Eugenio Luque, destacó la labor de este centro en el desarrollo económico de la ciudad y la provincia, gracias a los más de 20.000 titulados durante esta larga andadura, que han colaborado en la mejora de las empresas.

Por su parte, el rector, José Ángel Narváez, señaló que el centro surgió en un momento muy importante para Málaga, ayudando a la transformación de la ciudad.

Los dibujos de Ángel Idígoras ilustran esta memoria de 517 páginas, donde se plasma la historia de este centro universitario, fundamental en la creación de la propia UMA. El documento recoge un apartado de preámbulos donde participan más de 25 personalidades relacionadas con la historia de la Facultad.

Tras la presentación se inauguró un mural cerámico. CRÓNICA

de la celebración del aniversario como el Premio Día de Andalucía; el Premio Andalucía Económica o la Medalla de Oro de la Provincia. Además, la imagen de la Facultad de Económicas quedó plasmada en un cupón de la ONCE y un décimo de Lotería Nacional, que destacaron la conmemoración de este aniversario.

El documento, encabezado por los prólogos del decano y el rector, también recoge un apartado de preámbulos donde participan más de 25 personalidades relacionadas con la historia de la Facultad, como Adelaida de la Calle, Elías Bendodo, Francisco de la Torre, José Sánchez Maldonado, Javier González de Lara, Magdalena Álvarez, José María Martín Delgado, o Ramón Tamames. Además, la memoria contempla una semblanza de los decanos que ha tenido el centro, así como un apartado dedicado a la historia de esta Facultad.

Los dibujos de Ángel Idígoras ilustran esta memoria de 517 páginas, donde se plasma la historia de este centro universitario, fundamental en la creación de la propia Universidad de Málaga.

La Facultad de Ciencias Económicas y Empresariales hace balance de la celebración de su 50 aniversario

SUR

Málaga Universidad

Un libro recopila los más de cien actos de Económicas por su 50 aniversario



La facultad comenzó su andadura en 1965, en un edificio de la Alameda

FRANCISCO GUTIÉRREZ

La Facultad de Ciencias Económicas y Empresariales de la Universidad de Málaga ha recogido en un libro los más de cien actos que ha celebrado con motivo de los **50 años de la fundación de este centro educativo**. El salón de grados de la facultad se ha llenado de autoridades y antiguos alumnos para seguir este acto. Después, se ha inaugurado una placa conmemorativa, colocada a la entrada del centro.

El decano, **Eugenio Luque**, ha destacado la labor de este centro en el desarrollo económico de la ciudad y la provincia, gracias a los más de 20.000 titulados durante esta larga andadura, que han colaborado en la mejora de las empresas y del sector productivo. Luque ha indicado que el centro sigue comprometido con una «formación de calidad, tanto en el aspecto académico como en el de los valores». En este medio siglo de andadura, la Facultad de Económicas de Málaga se ha convertido «en un referente para Málaga y Andalucía» gracias a la labor de todo el profesorado y personal, ha asegurado.

Desde que ingresó como alumno, en octubre de 1965, hasta su reciente jubilación en octubre, el **profesor García Lizana** ha estado relacionado con la Facultad de Económicas. Por esto ha sido una de las personas invitadas a participar en el acto. Ha recordado las comienzos, «ilusionantes, porque estaba todo por hacer» y la implicación que han tenido con el desarrollo y crecimiento económico. Ha destacado la importancia del trabajo colaborativo y de «utilizar el poder como servicio». También ha indicado cómo muchos de los estudios de fin de grado o máster que se están realizando en el centro han puesto en evidencia que la lucha contra las desigualdades y la pobreza está directamente relacionada con el crecimiento económico.



El alcalde, **Francisco de la Torre**, ha felicitado a la facultad por estos cincuenta años y ha recordado que fue el primer paso para conseguir la aprobación de una universidad para Málaga. Llegó unos años más tarde, en 1972, con Económicas y Medicina como primeras facultades de la nueva Universidad de Málaga.

SUR

Málaga Crónica Universitaria

Un libro reúne los actos por el 50.º aniversario de Económicas



F. GUTIÉRREZ

málaga. La Facultad de Ciencias Económicas y Empresariales de la Universidad de Málaga ha recopilado en un libro los más de cien actos que ha celebrado con motivo de los 50 años de la fundación de este centro educativo. El Salón de Grados de la facultad se llenó el pasado jueves de autoridades y antiguos alumnos para seguir el acto, después del cual se inauguró un mural cerámico conmemorativo en la fachada del edificio.

El decano, Eugenio Luque, destacó la labor de este centro en el desarrollo económico de la ciudad y la provincia, gracias a los más de 20.000 titulados durante esta larga andadura, que han colaborado en la mejora de las empresas.

Por su parte, el rector, José Ángel Narváez, señaló que «el centro surgió en un momento muy importante para Málaga, ayudando a la transformación de la ciudad».

Los dibujos de Ángel Idígoras ilustran esta memoria de 317 páginas, donde se plasma la historia de este centro universitario, fundamental en la creación de la propia UMA. El documento recoge un apartado de pedestrillos donde participan más de 25 personalidades relacionadas con la historia de la Facultad.

teleprensa

Viernes, 08 de Marzo de 2019

Central Provincia Sociedad Economía Cultura y ocio Deportes Opinión

Málaga- Facultad de Económicas hace balance de la celebración de su 50 aniversario y presenta la memoria de actividades

07 de Marzo de 2019 15:27h



La Facultad de Ciencias Económicas y Empresariales de la Universidad de Málaga (UMA) ha celebrado este jueves el acto de presentación de la memoria de todas las actividades realizadas, entre los años 6, con motivo de ión del 50 ural cerámico

el Narváez, el decano del rado y el no de la primera

las actividades ron que este 50 Facultad con su Universidad de le Eugenio Luque.

gresos, premios, os, entre otros.

or Honoris Causa de Economía os de Economía y as y Exposición to y fútbol en las chi. 50 Años de la

Facultad en el Día de Andalucía; vincia. Además, un cupón de la nmemoración de

ectos, también 25 personalidades la Calle, Elías der González de n Tamames. os que ha tenido el acultad.

a propósito del



50º aniversario de la Facultad de Ciencias Económicas y Empresariales de la Universidad de Málaga

Eugenio José Luque
Decano de la Facultad de Ciencias Económicas y Empresariales de la Universidad de Málaga



LA Facultad de Ciencias Económicas y Empresariales de la Universidad de Málaga conmemorará el cincuenta aniversario el próximo curso. Aunque cinco décadas son pocas comparadas con los siglos de historia de otras instituciones universitarias, son muchos para la entidad malagueña. Fue la cuarta que se creó en España, tras la de Madrid, Barcelona y Bilbao y, por tanto, la primera de Andalucía.

Creada en 1963, como Facultad de Ciencias Políticas, Económicas y Comerciales, inicio su andadura académica el 7 de octubre de 1965, dependiendo de la Universidad de Granada y se convirtió de inmediato en un referente en los ámbitos de la economía y la empresa. En 1972, se creó la Universidad de Málaga, constituida inicialmente por la recién aprobada Facultad de Medicina y por la Facultad de Ciencias Económicas y Empresariales, y nuestra Facultad deja de ser un centro joven del distrito granadino para convertirse en la "decana" de la Universidad de Málaga.

Cincuenta años constituyen un periodo amplio, con algunas anécdotas y muchos logros. Entre las primeras, recordar la frágil construcción del primer edificio, derribado diez años después (1967-1977), y el prolongado uso de los conocidos "barracones de Económicas" (1977-1984), felizmente sustituidos en 1984 por las actuales instalaciones. Entre los logros, destacar el potencial formativo de la Facultad, por cuyas aulas han pasado más de 30.000 alumnos; la biblioteca-hemeroteca que con su extenso catálogo se sitúa entre las mejores en su ámbito; un profesorado altamente cualificado y dedicado a la investigación y docencia y la adaptación a las exigencias educativas impuestas por los diversos planes de estudio, que han culminado, por ahora, en la implantación y desarrollo del EEES.

Pero más allá de sus funciones académicas, la facultad se ha caracterizado por un inequívoco compromiso social que ha generado efectos externos positivos cuya importancia difícilmente se puede exagerar. Así, en sus primeros años asumió la responsabilidad de convertirse en un foro de discusión y contestación de unas instituciones políticas que no eran compatibles con la democracia, sin descuidar la formación de sus estudiantes, contribuyendo a la mejora de la organización de los procesos políticos. Por otro lado, si, generalmente, los centros de educación superior tienen un impacto significativo en el entorno territorial en el que se establecen, el caso de la Facultad de Económicas y Empresariales de Málaga ha sido, especialmente, evidente. Por un lado, estimuló la movilidad social, permitiendo el acceso a la universidad a personas que, de otra manera, no hubieran tenido esa oportunidad y, por otra, su aportación al desarrollo económico y su implicación social han sido reconocidas con distintos premios. Una prueba más de su dinamismo es la proyección internacional que ha alcanzado y la posición de liderazgo que, en muchos ámbitos, mantiene en la actualidad.

> La facultad estimuló la movilidad social, permitiendo el acceso a la universidad a personas que, de otra manera, no hubieran tenido esa oportunidad

Como ha señalado recientemente la Rectora de la Universidad de Málaga, "lo destacable de la Facultad de Económicas no es la intensa actividad que desarrolla, ni el rigor con el que asume su responsabilidad académica, ni el esfuerzo que demuestra para superar todos los retos que se le exigen, ni tan siquiera su especial conexión con el entorno social. Lo realmente meritorio es que consiga hacerlo de una manera sostenida en el tiempo. Es relativamente frecuente que una institución universitaria se mantenga entre las mejores en un determinado ámbito durante mucho tiempo; algunas de ellas, incluso, son excelentes en muchos ámbitos durante un periodo concreto. Lo que, en cambio, está al alcance de muy pocas es mantenerse en las mejores posiciones en todos los ámbitos de forma permanente".

EUGENIO LUQUE

DECANO DE LA FACULTAD DE ECONÓMICAS DE LA UNIVERSIDAD DE MÁLAGA

Se esfuerza por lanzar un mensaje de optimismo, pero en el fondo, la realidad le supera. La situación económica sigue siendo dramática y según el decano de Económicas, facultad de la UMA que conmemora este año su 50 aniversario, aún queda mucho tiempo para la recuperación. Señala la obligación de tomar medidas más drásticas y la necesidad de que la sociedad asuma mayores sacrificios.



Eugenio Luque, ante el cuadro de Suárez Chamorro donado a la facultad por su cincuentenario. MICHAELA

«Soy muy escéptico con la recuperación, aún queda mucho tiempo y sacrificio»

▸ La Facultad de Económicas celebra este curso su 50 aniversario, es más antigua que la Universidad. Su decano aprovecha para repasar la situación social



Ignacio A. Castillo
MÁLAGA
@ia_castillo

■ El inicio del curso es frenético, como cada año en Económicas. Pero este 2014 es diferente, más intenso aún si cabe, como reconoce su decano. La facultad conmemora su 50 aniversario fundacional. Es más antigua que la propia Universidad de Málaga. Eugenio Luque repasa la historia de este centro, el programa de actividades previsto y analiza la situación económica. El panorama no mejora en exceso, pese al repunte registrado. Ésta es la crisis de la voracidad, la provocada por unos pocos y que ha perjudicado a la mayoría. Sin embargo, de ella hay que salir entre todos, según su juicio.

¿Cómo la UMA acaba de cumplir 40 años y Económicas celebra su cincuentenario?

Cuando se crea esta Facultad, a iniciativa del Gobierno de la época, en España sólo había tres: la primera, la de Madrid, en 1944, además de en Barcelona y Bilbao. Es decir, todas estaban en la mitad norte de la península. El BOE, precisamente, justificaba la fundación de Económicas en Málaga en que era necesario tener una en el sur. ¿Y por qué en Málaga? Porque Málaga era un foco industrial importante aún en los años 60. Todavía quedaban resquicios financieros y económicos del siglo XIX. Yo soy de la zona de Huelin y recuerdo que lo que hoy es la calle Pacífico era un reguero de industrias en activo.

Pero en Málaga aún no había Universidad.

No había. Por eso se crea como centro dependiente de la Universidad de Granada. Cuando en 1972 nace la UMA, ya pasa a formar parte de los títulos de la Universidad de Málaga.

¿Cuántos alumnos han pasado por estas aulas?

En torno a 30.000 alumnos, y han terminado poco menos de la mitad, unos 14.000 estudiantes.

¿Por qué no llegan a terminar? ¿No es una tasa de abandono demasiado alta?

Para nada. Comparado con otros títulos y otras universidades, no es alto en absoluto. Está claro que pueden existir muchas razones por las que un alumno decide dejar de estudiar la carrera. En primer lugar, por idoneidad de los estudios. Económicas es una carrera de la que no se tiene un conocimiento real de lo que hay que estudiar. Uno puede entrar aquí sin idea de lo que se va a encontrar y después darse cuenta de que realmente no le convence. El desconocimiento sigue ahí a pesar de que en los últimos años dos asignaturas de Bachillerato, Economía y Economía de la empresa, pueden ayudar, aunque por supuesto esto es mucho más. Aquí hay que estudiar Matemáticas, Estadística, Econometría, Historia e incluso Derecho. Otra razón se debe a nuestro número clausus, que es muy alto, y eso hace que entren muchos alumnos que no han podido acceder a la titulación que realmente desean. Economía no es su primera opción. Y por último, otra razón está en la propia dificultad de los estudios: aquí hay que esforzarse. Pero lo hisito, estamos entre las que menos abandonan de media en toda España.

¿Recuerda los barracones? Una solución provisional que duró más de 30 años.

Y ahí siguen con titularidad municipal, pero un dar servicio académico. Los recuerdo porque yo estudié en ellos. Se puede decir que los inauguré en octubre de 1977. La primera sede de Económicas fue cedida por el Ayuntamiento, estuvo en la Alameda Principal, en el edificio de lo que hoy es el Archivo Municipal. Luego ocupó un edificio que se derrumbó. Éste es el cuarto edificio ya.

La facultad Económicas cumple 50 años en un momento económicamente crítico, aunque muchos expertos empiezan a vislumbrar la luz al final del túnel. ¿Comparte esta apreciación?

Yo soy muy escéptico con la recuperación. Aún hace falta mucho tiempo, trabajo, sacrificio e imaginación. La situación no es nada fácil. Estamos hablando que en España hay casi seis millones de parados, en Málaga hay 200.000. Son desempleados que por edad y formación lo tienen difícil. Así que creo que la solución, además de ser muy compleja, no es inmediata. Obviamente este repunte es una buena señal, pero creo que a este ritmo de mejora nos va a costar mucho. Hace falta adoptar medidas aún más contundentes que hagan cambiar el orden económico. La economía del bienestar pasó a la historia. Ahora estamos en la del malestar.

La economía es cuestión de números pero también de sensaciones. ¿No convendría entonces apelar al optimismo?

Exactamente, es mejor ser optimista que pesimista. En todo caso, la economía tiene recetas para resolver problemas y para gestarlos. Pero creo que los economistas estamos demasiado en entredicho. Los economistas no hemos sido los que hemos estropeado esto. Lo ha estropeado quienes toman las decisiones y aquí ha faltado ética y honradez, ha primado la voracidad económica y el querer ganar dinero a toda costa. La codicia insaciable y la falta de valores. Pero la economía no tiene la culpa. Yo estoy convencido de que esta crisis la han provocado personas que saben mucho de economía y que han actuado mal en perjuicio de la mayoría.

Este discurso contradice el que se ha utilizado de que los españoles vivíamos por encima de nuestras posibilidades.

El ciudadano medio ha podido vivir pensando que estábamos mejor de lo que realmente estábamos. Pero esa no es la causa real de la crisis. Es cierto que existen los ciclos económicos, pero también es ver-

«En España se tenía que haber cortado la música cuando todavía todo el mundo estaba de fiesta»

«El margen de maniobra que tiene cualquier gobierno en una situación como ésta es muy limitado»

dad que se pueden amortiguar las partes negativas y atenuar las positivas. Aquí se tenía que haber cortado la música cuando todo el mundo estaba en la fiesta. Y se tenía que haber tomado medidas cuando todo aparentemente aún iba bien. Es complejo, pero una vez visto lo que ha pasado, cada vez somos más los que pensamos que era previsible.

¿El Gobierno de Rajoy, más o menos presionado, ha tomado las medidas correctas? ¿Van en la buena dirección? Acaba de decir que se tendrían que tomar medidas más drásticas. ¿A qué se refiere?

Hay que hacerlo aunque sea difícil. En realidad esto es sota, caballo y rey. El margen de maniobra que tiene cualquier gobierno en una situación como ésta es muy limitado. Lo que se tiene que pedir es honradez. Las políticas son las que hay: reducir el gasto público, rebajar del déficit, bajar la deuda... Y eso se hace a costa de sacrificios. Por desgracia, en España, el nivel de industrialización está muy por debajo de la media de los países desarrollados, así que habrá que atarse los machos con eso.

¿Hay que bajar aún más los sueldos? ¿Hay que volver a subir el IVA?

Pues igual hay que tomar medidas de este tipo...

¿No es suficiente el sacrificio que la sociedad está asumiendo?

Habría que redistribuir mejor la riqueza. Por suerte tenemos recursos para todos. Pero hay que atacar el fraude, con el que se sigue engañando a la sociedad entera. Y los que defraudan no son precisamente los pequeños. Son los grandes. Esto hay que atajarlo. Y también hay personas que ganan mucho dinero en este país. Si hay que bajar los sueldos, que sea a ellos a quien les bajen los sueldos, porque son salarios escandalosos. Pero nos quedan unos años duros todavía. Y se puede complicar más con la crisis de Francia. En todo caso, hay que apelar al optimismo. De esta crisis tenemos que salir todos. No podemos esperar que nadie nos saque.

¿Rajoy mintió?

¿Qué Gobierno cumple con un programa electoral? Que la situación era mala, que las medidas tenían que ser duras, y que el sacrificio era para todos, eso lo tenía que saber. Pero insisto, cualquier Gobierno habría hecho las cosas así o muy parecidas. La población no permitiría medidas más drásticas. Las políticas a aplicar están muy condicionadas.

Poco margen de maniobra en un sistema capitalista. Surgen, sin embargo, nuevas fuerzas políticas que transmiten mensajes muy distintos y la puesta en marcha de nuevas políticas.

Y con iniciativas muy llamativas. Cuando hay cambios en la sociedad y en la política es porque hay grupos que se rebelan contra lo establecido. Y yo creo que eso siempre es positivo. Lo que no es normal es que en una situación como la vivimos no haya nadie que se rebele, porque debe imperar la justicia, la igualdad, los derechos humanos... Hay casos dramáticos. En todo caso, habría que ver si realmente serían capaces de poner en práctica todo lo que piensan y todo lo que dicen. Pero Podemos representa un aire fresco.

¿Volveremos a la situación que vivíamos antes?

La situación que teníamos en educación, sanidad, pensiones, dependencia..., pasó a la historia.



Eugenio Luque, durante la entrevista en su despacho en el campus de El Ejido. MICHELI

«No descartamos que venga el Rey al cincuentenario de Económicas»

ANIVERSARIO DE LA FACULTAD

El decanato ha elaborado un extenso programa, a falta de perfilar, que contiene actos institucionales, exposiciones y un Honoris Causa.

¿Cómo va a ser el programa de actos para conmemorar el cincuentenario? ¿Al final vendrá el Rey?

En febrero propusimos a la Casa Real que Felipe VI, aún cuando era Príncipe, presidiera el comité de honor. Esta petición fue aceptada en septiembre, cuando ya era Rey. Le hemos invitado a que participe de alguna manera, con algún mensaje audiovisual, en el acto de apertura del curso el próximo 10 de octubre, que coincidirá con el inicio de nuestro programa. En el Paraninfo yo voy a tener el honor de pronunciar la lección inaugural con motivo de nuestro 50 aniversario de la facultad. Al Rey también le hemos pedido audiencia y será entonces cuando le invitemos a que venga. No lo descartamos, pero para ello tendrá que hacer coincidir otros compromisos en Málaga.

¿Qué otros actos han planteado?

No está cerrado aún todo. Pero tenemos una parte institucional, otra académica y otra cultural. Por ejemplo queremos tener esa recepción con el Rey. Queremos que la Diputación y el Ayuntamiento participen en un acto que rememore nuestros orígenes. La UMA va a conceder un Doctor Honoris Causa a Jaime Gil Aluja... Vamos a celebrar exposiciones, como una de economistas en la pintura, en el Rectorado; otra de fotografía en el Rectorado y otra en el Archivo Municipal; también una exposición en la calle Larios con fotos y recortes de prensa... Y más cosas.

¿Cuenta con colaboración?

Los recursos son limitados y tampoco queremos gastar mucho, dada la situación que vivimos. Nos presta ayuda Unicaja, el Santander y La Caixa, así como la Fundación de la UMA.

La Opinión de Málaga

'Soy muy escéptico con la recuperación, aún queda mucho tiempo y sacrificio'





EUGENIO LUQUE
DECANO DE LA FACULTAD DE CIENCIAS ECONÓMICAS Y EMPRESARIALES DE MÁLAGA



MÁLAGA TIENE UNA FACULTAD DE CIENCIAS ECONÓMICAS Y EMPRESARIALES

La mala noticia es que los economistas no conocemos con certeza cuál es la receta que garantiza el máximo bienestar para toda la sociedad. No estamos de acuerdo en cómo lograr que la economía crezca, cree empleo y mantenga una adecuada distribución de la renta y de la riqueza. No. No conocemos la receta. No obstante, la buena noticia es que sí sabemos cuáles son los ingredientes. Este es el principio: el nivel de vida de un país, una región, una provincia o una ciudad depende de su capacidad para producir bienes y servicios. Es decir, de su productividad. Y para ser productivos necesitamos, ante todo, recursos. Pues bien, Málaga tiene recursos.

Málaga tiene recursos naturales, es decir, factores que intervienen en la producción y que son aportados por la naturaleza. Podríamos hablar del Torcal de Antequera, la Cueva de Nerja o la Sierra de las Nieves, pero, debemos destacar el sol y la playa. Han sido los pilares sobre los que se ha construido la economía malagueña más reciente. Los que nos han permitido crecer y desarrollarnos sobre la base de un sector en el que somos líderes en el mundo. A pesar de todos los pesares, el turismo lleva aportando renta y empleo desde hace muchas décadas y se ha convertido en el motor de arrastre de muchas actividades económicas, entre ellas, la construcción y el comercio.

Málaga tiene recursos físicos. No son los altos hornos y las chimeneas que la convirtieron la primera ciudad industrial de España en el siglo XIX. Ahora tenemos equipos, estructuras y edificios orientados a la producción de servicios, tanto de ocio como de negocio. Aquí incluimos también la dotación de capital físico social como las infraestructuras de transportes (puerto, aeropuerto, estación de ferrocarriles) y, por supuesto, también las culturales. En este terreno hemos dado un enorme salto cualitativo.

Málaga tiene recursos humanos. No se trata tanto de la cantidad como de la calidad. Hoy sería imposible hacer funcionar la economía con la población trabajadora de hace 50 años. Las habilidades y los conocimientos que poseen los trabajadores de hoy son los que explican, en buena medida, el crecimiento económico, más, incluso, que el capital físico. Precisamente, hace 50 años se produjo un hito histórico en Málaga. Se creó la Facultad de Ciencias Políticas, Económicas y Comerciales que, más tarde, pasó a denominarse Facultad de Ciencias Económicas y Empresariales. Fue el primer centro universitario de Málaga, la primera Facultad de Económicas de Andalucía y la cuarta de España. Difícilmente se puede exagerar la importancia que tuvo este acontecimiento para el devenir de la economía y la sociedad malagueñas. Cuando más se necesitaba, la Facultad empezó a aportar los profesionales que comenzaban a demandar las empresas.

Replanteemos ahora la idea inicial. No conocemos la receta para crear empleo y riqueza pero sabemos quiénes la tienen: los empresarios. Lo más importante no es lo que se tiene sino lo que se hace con lo que se tiene. La abundancia de recursos naturales, las mejores infraestructuras, la población activa más formada no sirve de nada si no existen empresarios que sepan utilizarlos adecuadamente para la producción de bienes y servicios. Y Málaga tiene, afortunadamente, empresarios. Personas extraordinarias que asumen riesgos para crear riqueza. En este sentido, sobresale de nuevo el papel que ha desempeñado la Facultad de Económicas de Málaga. De ella han salido algunos que asumieron una función empresarial pero también los que, con su preparación técnica, ayudaron a los empresarios a que sus proyectos tuvieran éxito.

Por otro lado, aunque reconozcamos la labor del empresario, no podemos cuestionar en ningún momento la importancia de lo público en el funcionamiento de una economía moderna. La sanidad, la educación, los servicios públicos municipales, la administración de justicia, la gestión de los impuestos, etc. precisan de funcionarios capaces, competentes y útiles que ayuden a satisfacer las demandas sociales. En este ámbito, la Facultad de Económicas de Málaga también ha tenido un protagonismo muy destacable en la medida en que muchos de sus egresados ocuparon cargos de responsabilidad en los diferentes servicios que prestan las administraciones públicas.

Pensando en el futuro de Málaga somos optimistas no porque no veamos las dificultades y los problemas que nos acucian sino porque tenemos capacidad para resolverlos. Málaga tiene recursos naturales, físicos, y humanos. Málaga tiene empresarios. Málaga presta servicios públicos. Y Málaga tiene una Facultad de Ciencias Económicas y Empresariales.

Ilustración: C.L.

SUR

Martes 04.11.14

CRÓNICA

PUBLICACIÓN SEMANAL DEDICADA A LA UNIVERSIDAD DE MÁLAGA

UNIVERSITARIA



Eugenio J. Luque, en su despacho de la Facultad de Ciencias Económicas y Empresariales, situada en el campus de El Ejido. | MARÍA CARMEN SÁNCHEZ

«Echo en falta ese compromiso social de antaño en el alumnado»

Eugenio J. Luque Decano de Ciencias Económicas y Empresariales

Al frente de la Facultad con más alumnos de la UMA, repasa la evolución que ha tenido en los últimos 50 años

SUSANA ZAMORA
MÁLAGA. No dudó en la ilusión que le hace la conmemoración de este medio siglo de la Facultad. Eugenio Luque era orgulloso del centro que dirige desde hace una década, pero no duda en hacer autocrítica de aspectos que, en su opinión, son mejorables.

-¿De qué adolece la universidad española?

-El principal problema es de financiación. Cuando nos comparamos con otras universidades no se tiene en cuenta este aspecto y es el realmente importante. Además, creo que los planes de estudios se han elaborado mal. Yo pensé que el EEES iba a ser una reforma a nivel europeo, con una coherencia de titulaciones, pero tal y como se ha planteado es un despropósito. Un alumno de la UMA se va a la Universidad de Granada y tiene problemas para convalidar asignaturas. Imagínense un estudiante erasmus. ¡Son auténticos líderes! A todo ello, hay que sumar la política de profesorado, que no es que sea mala, es que no existe. La universidad se va envejeciendo y no hay renovación. Y más preocupante que todo eso es el daño que se le está haciendo a la docencia, que ha quedado relegada a un segundo plano porque lo prioritario ahora es publicar en revistas científicas de impacto para la promoción profesional y para que se tenga en cuenta en los ranking.

-¿Cree entonces que el Plan Bolonia ha sido un fracaso?

-No, pero el que se ha perdido una fantástica oportunidad para hacerlo bien.

-Lo que no parece razonable es que después del tiempo y el dinero invertido ahora se plantee un modelo de tres años que en su día se descartó.

-Lo de pasar de cinco a tres años de golpe parecía muy mezquino y es cierto que se ha perdido riesgo, dinero y una gran oportunidad, pero el que hay que abrir una reflexión sobre dónde estamos y a dónde queremos llegar.

-¿Han cambiado mucho los principios de la Economía en estos 50 años o han sido los criterios de aplicarla?

-La teorías económicas no han cambiado sustancialmente, lo que sí ha hecho ha sido la forma de aplicarla y de transmitirla.

-¿En qué se ha equivocado la sociedad para llegar a esta situación de crisis?

-Los economistas no se ponen de acuerdo para resolver un problema, porque hay interpretaciones. Por eso hacen falta políticos y gestores que sepan decidir qué hacer en un momento determinado. No hay que echarle la culpa a los economistas. Se han hecho mal las cosas por una gran falta de ética, por una codicia insaciable y por una creencia errónea de que esa tendencia no iba a tener fin.

«La presencia del Rey en el acto central del aniversario sería un aval sin precedentes y un gran espaldarazo»

-El resultado de todo eso es que Económicas que tenía en 2007 pleno empleo de sus alumnos, ahora solo el 40% encuentran trabajo durante el primer año.

-En un diario, porque estamos perdiendo generaciones y generaciones de jóvenes bien formados que no tienen futuro. Además, no solo se contrata menos, sino que el trabajo está mal remunerado. Los milleuristas de antes ahora serían unos afortunados.

-El número de alumnos en Económicas ha crecido en este medio siglo, pero no van en proporción los puestos de responsabilidad que ocupan.

-Es en la realidad. En mi equipo somos una excepción, porque somos dos hombres y tres mujeres. En el alumnado, la proporción de matriculados es de 60-40% a favor de las mujeres y de 80-15% también a favor de ellas en el caso de ausencia a clase. La mayoría de los reconocimientos académicos de este centro recae en ellas. Pues pese a todo, luego no se traducen en puestos de responsabilidad y eso es porque aún quedan muchas barreras por eliminar. Se trata de un camino muy lento y es donde el factor familias aún pesa mucho. El hombre es mucho más libre y no conozco a ninguno que haya renunciado a una promoción profesional por estar con la familia.

-Es una de las carreras en las que se matriculan más alumnos (unos 800 cada año), pero tal como entran, salen. ¿Qué falla?

-Económicas es una gran desconocida, no se relaciona con algo concreto, porque se estudia Contabilidad, Derecho, Fiscalidad, Econometría... Muchos vienen que se desconocen o no agradan y se convierten en barreras insuperables. También, los alumnos cambian sus aficiones y tienen alrededor muchos, pero también otros muchos que no lo son tanto y eligen esta carrera porque no han podido entrar en otra. Otro factor común a otras carreras es que el alumno no se adapta al ritmo que marca la universidad y finalmente abandona. Aun así, nuestra tasa de abandono es de las más bajas de la UMA.

-¿Qué representa la Facultad de Económicas para la Universidad de Málaga?

-Por la primera y más antigua que la propia UMA y eso te da un prestigio que quizá no tengan otras. Además, es la más numerosa en cuanto a alumnos y por tanto, la que ingresa más dinero a la institución. En cuanto al factor social, antes existía alumnos con inquietud social y reivindicación política, más que ahora por estudiar la carrera. De ahí salieron alumnos admirables y hemos vivido de ese prestigio que se ganaron otros. Ahora, echo en falta ese compromiso se antaño entre los 4.200 alumnos que tiene el centro. Recuerdo a Alberto Garzón que fue una joya en el agua. Y eso se desdeña. Vivimos de una época donde el sindicalismo que vivió Económicas en sus inicios.

-En estos diez años como decano, ¿de qué se siente más orgulloso?

-Yo disfruto con el puesto de decano. Le dedico muchas horas, pero mi mayor satisfacción es la relación que mantengo con mis compañeros, la ausencia de conflictos en la facultad y la cantidad de cambios que hemos propiciado. Creo que hemos estado a la vanguardia de toda la transformación que se ha producido. Me devan muy recompensado pese a todo el tiempo dedicado.

-Desde que ha empezado el curso, no han parado de celebrar actos conmemorativos. ¿Cuáles son los platos fuertes que quedan?

-Quedan prácticamente todos. Tenemos congresos, conferencias, exposiciones, homenajes, pero personalmente me quedaría con el acto central del aniversario y estamos pendientes de que el Rey nos reciba en audiencia y a día que venga aquí. Me gustaría reunir a la mayoría de alumnos que han pasado por la facultad y hacer un reconocimiento a las instituciones que han colaborado con la facultad y a las importantes alumnos y profesores que ha tenido el centro.

-¿Qué significa personalmente que el monarca esté en este acto?

-Sería un aval sin precedentes, un gran espaldarazo para la facultad y un reconocimiento a la labor de esta facultad y de sus alumnos.

ECONÓMICAS

Entrevista a Eugenio Luque



El decano de Económicas repasa la evolución del centro en su 50.º aniversario (>>)

Eugenio J. Luque: «Echo en falta ese compromiso social de antaño en el alumnado»

Al frente de la facultad con más alumnos de la UMA, el Decano de Ciencias Económicas y Empresariales, repasa la evolución que ha tenido en los últimos 50 años



SUSANA ZAMORA

No disimula la ilusión que le hace la conmemoración de este medio siglo de la facultad. Eugenio Luque está orgulloso del centro que dirige desde hace una década, pero no duda en hacer autocrítica de aspectos que, en su opinión, son mejorables.

¿De qué adolece la universidad española?

-El principal problema es de financiación. Cuando nos comparamos con otras universidades no se tiene en cuenta este aspecto y es el realmente importante. Además, creo que los planes de estudios se han elaborado mal. Yo pensé que el EEES iba a ser una reforma a nivel europeo, con una coherencia de titulaciones, pero tal y como se ha planteado es un despropósito. Un alumno de la UMA se va a la Universidad de Granada y tiene problemas para convalidar asignaturas. Imaginemos un estudiante erasmus. ¡Son auténticos héroes! A todo ello, hay que sumar la política de profesorado, que no es que sea mala, es que no existe. La universidad se va envejeciendo y no hay renovación. Y más preocupante que todo eso es el daño que se le está haciendo a la docencia, que ha quedado relegada a un segundo plano porque lo prioritario ahora es publicar en revistas científicas de impacto para la promoción profesional y para que se tenga en cuenta en los ranking.

¿Cree entonces que el Plan Bolonia ha sido un fracaso?

-No, pero sí que se ha perdido una fantástica oportunidad para hacerlo bien.

-Lo que no parece razonable es que después del tiempo y el dinero invertido ahora se plantee un modelo de tres años que en su día se descartó.

-Lo de pasar de cinco a tres años de golpe parecía muy traumático y es cierto que se ha perdido tiempo, dinero y una gran oportunidad, pero sí que hay que abrir una reflexión sobre dónde estamos y a dónde queremos llegar.

¿Han cambiado mucho los principios de la Economía en estos 50 años o han sido los criterios de aplicarla?

-La teorías económicas no han cambiado realmente, lo que sí lo ha hecho ha sido la forma de aplicarla y de transmitirla.

¿En qué se ha equivocado la sociedad para llegar a esta situación de crisis?

-Los economistas no se ponen de acuerdo para resolver un problema, porque hay interpretaciones. Por eso hacen falta políticos y gestores que sepan decidir qué hacer en un momento determinado.No hay que echarle la culpa a los economistas. Se han hecho mal las cosas por una gran falta de ética, por una codicia insaciable y por una creencia errónea de que esa tendencia no iba a tener fin.

-El resultado de todo eso es que Económicas que tenía en 2007 pleno empleo de sus alumnos, ahora solo el 40% encuentran trabajo durante el primer año.

-Es un drama, porque estamos perdiendo generaciones y generaciones de jóvenes bien formados que no tienen futuro. Además, no solo se contrata menos, sino que el trabajo está mal remunerado. Los millonistas de antes ahora serían unos afortunados.

-El número de alumnos en Económicas ha crecido en este medio siglo, pero no van en proporción los puestos de responsabilidad que ocupan.

-Esa es la realidad. En mi equipo somos una excepción, porque somos dos hombres y siete mujeres. En el alumnado, la proporción de matriculados es de 60-40% a favor de las mujeres y de 80-15% también a favor de ellas en el caso de asistencia a clase. La mayoría de los reconocimientos académicos de este centro recae en ellas. Pues pese a todo, luego no se traduce en puestos de responsabilidad y eso es porque aún quedan muchas barreras por eliminar. Se trata de un camino muy lento y en donde el rasero familiar aún pesa mucho. El hombre es mucho más libre y no conozco a ninguno que haya renunciado a una promoción profesional por estar con la familia.

-Es una de las carreras en las que se matriculan más alumnos (unos 800 anuales), pero tal como entran, salen. ¿Qué falla?

Económicas es una gran desconocida, no se relaciona con algo concreto, porque se estudia Contabilidad, Derecho,Fiscalidad,Econometría... Muchas materias que se desconocen o no agradan y se convierten en barreras insuperables. También, los números clausus son altos y entran alumnos buenos, pero también otros muchos que no lo son tanto y eligen esta carrera porque no han podido entrar en otra. Otro factor común a otras carreras es que el alumno no se adapte al ritmo que marca la universidad y finalmente abandone. Aún así, nuestra tasa de abandono es de las más bajas de la UMA.

-¿Qué representa la Facultad de Económicas para la Universidad de Málaga?

-Fue la primera y más antigua que la propia UMA y eso te da un prestigio que quizá no tengan otras. Además, es la más numerosa en cuanto a alumnos y por tanto, la que ingresa más dinero a la institución. En cuanto al factor social, antes reunía alumnos con inquietud social y reivindicación política, más que allí por estudiar la carrera. De ahí salieron alumnos sobresalientes y hemos vivido de ese prestigio que se ganaron otros. Ahora, echo en falta ese compromiso de antaño entre los 4.200 alumnos que tiene el centro. Recuerdo a Alberto Garzón que fue una raya en el agua. Y eso es desolador. Vivimos de esa época dorada reivindicativa que vivió Económicas en sus inicios.

-En estos diez años como decano, ¿de qué se siente más orgulloso?

-Yo disfruto con el puesto de decano. Le dedico muchas horas, pero mi mayor satisfacción es la relación que mantengo con mis compañeros, la ausencia de conflictos en la facultad y la cantidad de cambios que hemos propiciado. Creo que hemos estado a la vanguardia de toda la transformación que se ha producido. Me siento muy recompensado pese a todo el tiempo dedicado.

-Desde que ha empezado el curso, no han parado de celebrar actos conmemorativos.¿Cuáles son los platos fuertes que quedan?

-Quedan prácticamente todos. Tenemos congresos, conferencias, exposiciones, honoris causas, pero personalmente me gustaría que hubiera un acto central del aniversario y estamos pendientes de que el Rey nos reciba en audiencia y a ver si de que venga aquí. Nos gustaría reunir a la mayoría de alumnos que han pasado por la facultad y hacer un reconocimiento a las instituciones que han colaborado con la facultad y a los importantes alumnos y profesores que ha tenido el centro.

-¿Qué significa personalmente que el monarca esté en este acto?

-Sería un aval sin precedentes, un gran espaldarazo para la facultad y un reconocimiento a la labor de esta facultad y de sus alumnos.

LA TRIBUNA

El papel de los economistas en perspectiva histórica

JOSÉ M. DOMÍNGUEZ MARTÍNEZ
CATEDRÁTICO DE HACIENDA PÚBLICA DE LA UNIVERSIDAD DE MÁLAGA

Si la economía se incorpora de forma tardía a la esfera universitaria, su marginación en la enseñanza secundaria ha sido una constante histórica



El pasado mes de octubre se celebró en Málaga el 38.º Congreso Internacional de Economía Aplicada. En una de las sesiones, en la que tuve la oportunidad de participar, se trató el papel de los economistas ante los desafíos de la sociedad desde una triple perspectiva temporal (pasado, presente y futuro). En el marco del inicio de la conmemoración del 50.º aniversario de la Facultad de Económicas de Málaga, entendía que dicho papel debería ser abordado en varios planos: el de la aportación general de los economistas, el correspondiente al caso de España, y el de la singularización en el centro pionero de la Universidad malacitana.

La tarea de apreciar la labor de los economistas a lo largo de la historia podemos dejarla en manos de alguien ajeno a la Economía como Sylvia Nasar, quien, en la obra 'La gran búsqueda', ilustra y documenta la ardua senda de los economistas en busca de las mejores fórmulas para satisfacer las necesidades humanas y elevar el bienestar social. En su opinión, la idea, impulsada por los economistas, de que las circunstancias materiales de vida pueden transformarse construye uno de los descubrimientos más radicales de todos los tiempos.

La etiqueta de 'ciencia lúgubre' no ha sido impedimento para que grandes pensadores hayan expresado una valoración muy positiva de la Economía. «Sin unos cuantos economistas no haremos absolutamente nada; con ellos lo haremos todo. Creo que no puede pedírseme más paladina declaración de la gran, inmensa misión de un oficio que es bien ajeno al mío», proclamó Ortega y Gasset. A su vez, Benjamin Lowert consideraba que «los economistas han hecho más por las clases trabajadoras, por ejemplo, a través de la defensa del libre comercio, que todos los filántropos juntos». Recientemente, Timothy Geithner ha evocado la Economía como una lente para pensar sobre el mundo y un instrumento para mejorar la vida de la gente.

Los estudios de Economía llegaron con retraso a España, con la honrosa excepción de las decimonónicas Escuelas de Comercio. Cuando en 1930 Keynes visitó España, alertó sobre la importancia crucial de la educación superior en Economía para el desarrollo de un país. Si la Economía se incorpora de forma tardía a la esfera universitaria, su marginación en la enseñanza secundaria ha sido casi una constante histórica. La archirrepetida cita de Sampedro sobre la calcopirita y los bancos da fe de ello, pero se da la paradoja de que, cuando la escribe, había un manual específico en el bachillerato, porque escaseaban los especialistas para su impartición.

En cualquier caso, los economistas han desempeñado una tarea fundamental en los procesos de modernización, estabilización, despegue y desarrollo de la economía española. Baste señalar su contribución en el Plan de Estabilización de 1959, en los Planes de Desarrollo, en los Pactos de la Moncloa o en el proceso de integración europea, sin olvidar su aportación en la administración pública y en el sector empresarial.

Por lo que se refiere a la Facultad de Económicas malagueña, en mi opinión, ésta ha jugado un papel clave en la transformación y el progreso de Málaga: a) su propia existencia ha sido un signo de modernidad y un elemento de dinamización del entorno; b) actuó en su día como motor del cambio político y social; c) ha posibilitado el acceso a los estudios universitarios a personas que no habrían tenido la oportunidad de cursarlos fuera; d) atrajo a un notable elenco de profesores que crearon escuela; e) ha formado a miles de profesionales; f) ha transformado el capital humano de una manera decisiva, con contribuciones diversas en la Administración pública, la creación y la modernización de empresas, la oferta de servicios profesionales cualificados o el fomento de instituciones socioculturales. En definitiva, la Facultad como tal es un elemento muy importante del capital social de Málaga y una palanca decisiva para su desarrollo económico.

Al margen de lo anterior, nos encontramos en un momento propicio para reflexionar sobre cuestiones de alcance general, como la ocasión desaprovechada con la implantación del Espacio Europeo de Educación Superior para lograr un diseño curricular homogéneo en los grados básicos, en tanto definitorio de un mismo perfil profesional, o la inviabilidad del sistema de enseñanza-aprendizaje si no se cuenta con recursos adecuados, máxime si se emplean esquemas de incentivos que penalizan la docencia. Hay asimismo otros aspectos de gran trascendencia que pueden plantearse a través de interrogantes: ¿Está justificada la obsesión por los ranking internacionales? ¿Cumple toda la investigación reconocida a efectos académicos los criterios de utilidad social en la asignación de los recursos? ¿Tiene la Universidad capacidad para retener el talento? ¿Haría falta un PISA universitario? ¿Cómo deben financiarse los estudios superiores? ¿Cómo puede mejorarse la formación práctica? ¿Son óptimos los actuales esquemas organizativos? ¿Podría conseguirse una mayor coordinación y una optimización de recursos mediante una visión de centro en lugar de departamental? ¿Cómo deben adaptarse los métodos de enseñanza al nuevo entorno tecnológico?

A mi entender, la situación de críticas recientes hacia la profesión económica debe acogerse como una oportunidad con vistas a la reflexión, la recapitulación y la introducción de cambios para la mejora, a fin de que, como señala Nasar, los economistas puedan seguir trabajando para resolver los problemas reales con los que se enfrenta la humanidad.

Hay que dar la bienvenida a ciertas objeciones, pero en realidad algunas de ellas se derivan de que se han abandonado los contenidos tradicionales de la Economía, entre los que la historia económica, como subrayó Schumpeter, debe tener un sitio reservado. También el economista austriaco advirtió de que el conocimiento de sentido común llega en aquella mucho más lejos que en otros campos científicos: «La Economía no cuenta con los beneficios que la Física obtiene de los experimentos de laboratorio, pero goza en cambio de una fuente de información de la que carece la Física, a saber, el amplio conocimiento humano del sentido de las acciones económicas». Es también, pues, la hora de reivindicar el conocimiento de sentido común.

vidaeconómica

EUGENIO LUQUE, DECANO DE LA FACULTAD DE ECONÓMICAS

"El ser Decano de la Facultad ha supuesto para mí una enorme responsabilidad"

Eugenio Luque es el decano de la Facultad de Económicas, que este curso celebra su 50 aniversario. Tras diez años en el cargo hace balance de la situación.

04/12/2014

160 0

Compartir en facebook



La Facultad de Económicas ha cumplido 50 años, ¿qué ha aportado durante este medio siglo a Málaga?

Cincuenta años constituyen un periodo amplio, de algunas anécdotas no deseables y de muchos logros. Entre las primeras, está la frágil construcción del primer edificio y el prolongado uso de las instalaciones provisionales, los conocidos "barracones de Económicas", felizmente sustituidos ambos por las actuales instalaciones. Y, entre los logros, cabe destacar el potencial formativo de la Facultad, por cuyas aulas han pasado más de 30.000 alumnos, de los que, aproximadamente, la mitad logró culminar sus estudios.

¿Y a la propia Universidad malagueña?

En el origen, la Facultad de Económicas fue el germen de la Universidad de Málaga, de ella salieron los primeros alumnos, profesores y gestores y fueron estos los que reivindicaron la necesidad de una Universidad para Málaga.

Ya se han celebrado varios actos y exposiciones, ¿qué más han preparado para conmemorar este aniversario?

El programa es muy amplio y queremos hacerlo extensivo a todo el año 2015, no hay que olvidar que el 50 aniversario se cumple el 7 de octubre de 2015. Hasta el momento hemos presentado el cartel conmemorativo, hemos realizado concursos para el Logotipo y para el Eslogan, se ha emitido un programa de radio, el nombramiento como Doctor Honoris Causa a D. Jaime Gil Aluja y actualmente mantenemos una exposición sobre la historia de los ordenadores.

Lleva 10 años ocupando el puesto de decano, ¿qué le aporta este cargo?

El ser Decano de la Facultad ha supuesto para mí una enorme responsabilidad, por la categoría de los Decanos que me han precedido y por la dimensión de la institución y una gran satisfacción, por la colaboración que siempre he tenido de todos los sectores de la facultad, por lo acertado en la elección del equipo que me acompaña, por la excelente relación que mantengo con todos mis compañeros y por haber conseguido alcanzar todos los objetivos que me propuse.

Y ¿qué ha aportado usted en estos años?

La aportación nunca es sólo del Decano, es de todo el colectivo de personas que forman parte de la Facultad. Lo que sí puedo decir es que gracias a todos se han llevado a cabo importantes cambios, en lo académico, en las infraestructuras y en el funcionamiento, adaptándolas a los nuevos requerimientos y a las nuevas demandas que íbamos teniendo.

A FONDO

Un sueño que alcanzar:
Un futuro sin incertidumbres y de prosperidad para mis hijos

Un lugar para descansar:
Cualquier lugar del mundo donde pueda practicar el esquí alpino

Un recuerdo de la infancia:
Los jardines de la Fábrica de Tabacos, donde vivía y donde estaba todos los días jugando al fútbol

Un rincón preferido:
Las playas de Huelín

Su deporte:
Fútbol

Una afición confesable:
Coleccionar recuerdos

¿Cómo se ve dentro de 10 años?
En Málaga, dando clases en la Facultad, con mis hijos creciclos y con una condición física y una vitalidad similar a la de ahora

Eugenio J. Luque

Decano de la Facultad de C.C. Económicas y Empresariales de la UMA

Eugenio Luque es el decano de la Facultad de Económicas, que este curso celebra su 50 aniversario. Tras diez años en el cargo hace balance de la situación.



La Facultad de Económicas ha cumplido 50 años, ¿qué ha aportado durante este medio siglo a Málaga?

Cincuenta años constituyen un periodo amplio, de algunas anécdotas no deseables y de muchos logros. Entre las primeras, está la frágil construcción del primer edificio y el prolongado uso de las instalaciones provisionales, los conocidos "barracones de Económicas", felizmente sustituidos ambos por las actuales instalaciones. Y, entre los logros, cabe destacar el potencial formativo de la Facultad, por cuyas aulas han pasado más de 30.000 alumnos, de los que, aproximadamente, la mitad logró culminar sus estudios.

¿Y a la propia Universidad malagueña?

En el origen, la Facultad de Económicas fue el germen de la Universidad de Málaga, de ella salieron los primeros alumnos, profesores y gestores y fueron estos los que reivindicaron la necesidad de una Universidad para Málaga.

Ya se han celebrado varios actos y exposiciones, ¿qué más han preparado para conmemorar este aniversario?

El programa es muy amplio y queremos hacerlo extensivo a todo el año 2015, no hay que olvidar que el 50 aniversario se cumple el 7 de octubre de 2015. Hasta el momento hemos presentado el cartel conmemorativo, hemos realizado concursos para el Logotipo y para el Eslogan, se ha emitido un programa de radio, el nombramiento como Doctor Honoris Causa a D. Jaime Gil Aluza y actualmente mantenemos una exposición sobre la historia de los ordenadores.

Lleva 10 años ocupando el puesto de decano, ¿qué le aporta este cargo?

El ser Decano de la Facultad ha supuesto para mí una enorme responsabilidad, por la categoría de los Decanos que me han precedido y por la dimensión de la Institución y una gran satisfacción, por la colaboración que siempre he tenido de todos los sectores de la facultad, por lo acertado en la elección del equipo que me acompaña, por la excelente relación que mantengo con todos mis compañeros y por haber conseguido alcanzar todos los objetivos que me propuse.

Y ¿qué ha aportado usted en estos años?

La aportación nunca es sólo del Decano, es de todo el colectivo de personas que forman parte de la Facultad. Lo que sí puedo decir es que gracias a todos se han llevado a cabo importantes cambios, en lo académico, en las infraestructuras y en el funcionamiento, adaptándolas a los nuevos requerimientos y a las nuevas demandas que íbamos teniendo.

De cerca...

Un sueño que alcanzar:
Un futuro sin incertidumbres y de prosperidad para mis hijos.

Un lugar para descansar:
Cualquier lugar del mundo donde pueda practicar el esquí alpino.

Un recuerdo de la infancia:
Los jardines de la Fábrica de Tabacos, donde vivía y donde estaba todos los días jugando al fútbol.

Un rincón preferido:
Las playas de Huelin.

Su deporte:
Fútbol.

Una afición confesable:
Coleccionar recuerdos.

¿Cómo se ve dentro de 10 años?
En Málaga, dando clases en la Facultad, con mis hijos crecidos y con una condición física y una vitalidad similar a la de ahora.

ONDA CERO
ondacero.es



Escuchar EN DIRECTO

Julia en la Onda

Noticias Deportes Programas Blogs Sólo en ondacero.es

Málaga

EMISORA MÁLAGA EN LA ONDA NOTICIAS ONDA DEPORTIVA SEMANA SANTA 2014

Emisoras Málaga



EN MÁLAGA EN LA ONDA HA ESTADO SU DECANO, EUGENIO LUQUE

La Facultad de Económicas celebra su 50 aniversario

La Facultad de Económicas abrió sus puertas en el año 1965. Fue la primera que tuvo la ciudad de Málaga. Ahora cumple 50 años y su actual decano, Eugenio Luque, ha repasado este medio siglo de vida en el programa Málaga en la Onda.

ATENEO

MAY 15

Discurso por la Medalla del Ateneo de Eugenio José Luque Domínguez



Eugenio J. Luque, decano de la Facultad de Ciencias Económicas y Empresariales

Ante todo quiero felicitar a todos los galardonados que me han precedido: José María Pugeta, músico; José Infante, poeta; Flor de Torres Pomas, fiscal; Miguel Ángel Santos Guerra, pedagogo.

Gracias al Ateneo por esta medalla. Tenemos un origen y un pasado común, desde que en 1963, hace 50 años, la Facultad comienza su andadura como centro académico, y un año más tarde lo hace el Ateneo como proyecto cultural. Desde entonces mantenemos una estrecha relación que ha continuado y fructificado durante todo este tiempo.

Quiero destacar que este es un reconocimiento a un Centro Público que pertenece a una universidad pública en unos tiempos en los que, injustamente, se está poniendo en entredicho el sector público y parece que hemos entrado en una campaña de desprestigio para justificar la progresiva descapitalización de recursos humanos y materiales que se está llevando en la universidad y en el sector público en general.

El mercado y el sector privado son necesarios e imprescindibles pero no son perfectos. Ambos tienen fallos y carencias que deben ser corregidos. Ahora bien, por un lado, no debemos cuestionar la importancia de lo público en el funcionamiento de una economía moderna que, aunque es mejorable, también es indispensable. Por otro, lo público y lo privado no son incompatibles sino que deben complementarse y colaborar para conseguir la mejora de la sociedad.

Sanidad universalizada, ayuda a los dependientes y para los más desfavorecidos, seguro de desempleo, jubilación para los mayores y, como es nuestro caso, una mayor formación y mejor educación al alcance de todos, son los cinco pilares en los que descansa la Economía del Bienestar, necesarios para una sociedad justa, libre e igualitaria. Y esto solo es posible con un sector público fuerte donde la Universidad y la Facultad forman parte de él.

La historia de la Facultad, es la historia de un centro público ejemplar con una trayectoria singular porque, aunque sinco décadas son pocas frente a los siglos de vida de muchas instituciones universitarias europeas, son suficientes para situarse entre los centros de economía y empresa con más antigüedad del mapa universitario español.

El cumplimiento de los objetivos que, desde su creación, ha ido alcanzando ha sido posible gracias al apoyo de las instituciones (Ayuntamiento, Diputación y Junta de Andalucía) que hicieron posible su creación, puesta en marcha y desarrollo hasta llegar a ser lo que hoy somos. Es obligado reconocer, también el trabajo de muchas personas. Profesores que con su esfuerzo y dedicación, conmencidos de que su principal función era la formación de la población universitaria, han logrado que la Universidad de Málaga aparezca bien situada en algunos rankings de reconocido prestigio internacional. Personal administración y servicios que desarrollan sus funciones con diligencia contribuyendo día a día a la buena marcha de la Facultad. Y, por supuesto, a los alumnos, a todos los alumnos que han pasado por el centro, más de 30.000, y que dan testimonio de lo que la Facultad representa. Titulados que nos prestigian y que ocupan puestos destacados y de responsabilidad en el mundo de la empresa, de la administración pública, de organismos internacionales, de la política y de la propia universidad, y que han contribuido, de esta manera, al desarrollo de la sociedad en todas sus facetas. Son nuestro gran activo y nuestra principal transferencia.

Durante todo este tiempo, el impacto en el entorno provincial y regional de la Facultad ha sido muy importante por diferentes razones que han convertido a Málaga y a su Facultad de Económicas en un referente de los estudios de economía y empresa para muchos alumnos de Andalucía, y para otros procedentes de otros lugares: por su inequívoco compromiso social, asumiendo, en sus primeros años, la responsabilidad de proporcionar un foro de discusión y contestación política; por su estímulo a la movilidad social, al permitir el acceso a la educación superior a personas que, de otra manera, no hubieran tenido esa oportunidad; por su dinamismo y modernidad; por su proyección internacional; por la posición de liderazgo que, en muchos ámbitos, mantiene en la actualidad; y, sobre todo, en estos 50 años, por su aportación al desarrollo económico, formando a titulados que han nutrido a las empresas y a las Instituciones Públicas, de profesionales cualificados.

Podemos decir con orgullo que nosotros, la Facultad, formamos bien y que llevamos 50 años haciéndolo. Ahora nuestro reto es formar sin valores. No podemos culpar al analista económico de las crisis recurrentes del sistema. El conocimiento económico se ha perfeccionado para diagnosticar y recomendar medidas, pero no es responsable de las acciones que ignoran las normas éticas.

Quiero terminar con unas palabras de Albert Camus: *"El éxito y el reconocimiento son fáciles de obtener, lo difícil es merecerlo"*. Permítanme decirles que, después de 50 años, la Facultad de Ciencias Económicas y Empresariales de la Universidad de Málaga ha logrado ser una referencia, no por una serie de afortunadas circunstancias, sino por el trabajo constante y generoso de todos los que han contribuido a su desarrollo. Su éxito y reconocimiento son realmente merecidos.

Económicas: 50 años siendo testigos y motor del desarrollo en Málaga

El movimiento estudiantil y del profesorado de la facultad fue uno de los puntos clave en la creación de la posterior universidad malacitana, en 1972

Aula Magna

Los movimientos de estudiantes, profesores y otros académicos han contribuido al buen desarrollo de la Educación en España. En Málaga, propició que una ciudad con más de 300.000 habitantes, única de este tipo en Europa sin universidad propia, consiguiera la creación de una sede de la Facultad de Ciencias Políticas, Económicas y Comerciales. Pero esta, era una sede de la Universidad de Granada.

Aun así, Málaga quería su propia institución universitaria y, pocos años después, en abril de 1965 se puso a disposición del Ministerio de Educación el edificio de la Audiencia Provincial -hoy Archivo Municipal-, lo que significó la primera piedra de una facultad que seis meses después acogería su primer curso.

> **"Ahora, vayas por donde vayas, te encuentras un economista que ha salido de la facultad ya sea en entidades financieras, consultoras o grandes empresas"**

En 1970 salió la primera promoción de economistas malagueños y un año después, se graduaron de la ya denominada Facultad de Económicas y Empresariales de Málaga. En el 72' fue fiel testigo y líder del movimiento para la creación de la Universidad de Málaga, por lo que esta, no se entendió sin su Facultad de Económicas.

50 años dan para mucho. ¿Qué ha visto la facultad en su medio siglo de vida?

"La facultad nació en el 65' en mitad de una dictadura, vivió la muerte de Franco y se hizo eco de las inquietudes de los alumnos por la lucha por la democracia", nos cuenta el actual decano de la facultad, Eugenio Luque, en una entrevista concedida a este medio.

"De hecho -prosigue-, los alumnos de las primeras promociones fueron muy activos en movimientos políticos. La facultad vio nacer a la Universidad de Málaga, contó con la primera mujer catedrática... Muchas cosas, es el mérito de ser el primer centro". Se refiere Eugenio a Guillermina Martín que en 1981 se convirtió en la primera mujer catedrática de la ya creada Universidad de Málaga.

Conformó a un grupo de economistas que posteriormente se convirtieron en uno de los motores de la industria local malagueña.

¿Qué le ha aportado la facultad a la ciudad de Málaga?

"Sobre todo, personas. Todo el desarrollo industrial y económico de Málaga se ha nutrido de profesionales de la Facultad de Económicas. Siendo la cuarta de España y la primera de Andalucía, aquí venían alumnos de Madrid hacia abajo, incluyendo las Islas Canarias, Ceuta y Melilla", aclara el decano de la facultad. "Ahora, vayas donde vayas, siempre te encuentras un economista que ha salido de la facultad, ya sea en entidades financieras, en consultoras o en grandes empresas".

Buena parte de estos ya realizaron su carrera desde el actual edificio de Económicas, situado en el céntrico barrio malagueño de El Ejido, desde 1981. Además, y valga la redundancia, contribuyendo al desarrollo económico de la zona.

Y para la UMA.

La Universidad de Málaga nació desde la Facultad de Económicas, por ello, el grado de conexión entre esta y su gestora fue muy cercano. De hecho, como nos afirma Eugenio Luque "a la UMA ha aportado que los primeros gestores de la UMA fueron de la facultad, los primeros vicerrectores, por ejemplo. Y después, el ser el centro más grande, que más alumnos tiene, ha tenido su peso a la hora de tomar decisiones, en los órganos de gobierno".

No solamente esto, sino que, además, "to-

SIGUE...


Facultad de Ciencias Económicas y Empresariales de la UMA.



>>... dos los años salen de aquí 300 economistas. En estos 50 años, hemos sacado a la calle en torno a unos 15.000. La primera imagen de la universidad es la facultad de económicas porque tenemos muchísimos titulados".

Próximos retos para el futuro.

"Un reto que es para todas las facultades, es el cambio en planes de estudio". Se refiere, en este caso, a la remodelación del plan de estudios conformado en el Plan Bolonia, por el que ahora, se da la posibilidad desde el Ministerio en cada reforma, empeorar el que había, es alto -continúa-. Aquí hicimos el cambio de licenciatura a grado bien, pero ahora nos enfrentamos a otro cambio".

Otro gran reto es el de "consolidar nuestros másteres", puesto que "hay que hacerlos más fuertes", dice. Para "mejorarlos hay que tener buenos alumnos, así que el reto, en realidad, es tener mejores alumnos, porque la calidad del que se sienta en la clase afecta también al profesor".

En otro estadio está la tan conocida y reconocida internacionalización, una palabra con la que ya deben estar familiarizados toda la comunidad universitaria. Se trata del desarrollo y proyección internacional de la Universidad, que se canaliza a través de becas y ayudas de carácter internacional, proyectos en común con otras universidades o proyectos de cooperación en el extranjero, entre otros.

"Nuestros alumnos tienen que irse fuera de Educación a equiparar nuestros estudios con otros países de Europa y pasando ciertas carreras de cuatro a tres años, con prolongación de un máster de dos años. "El riesgo de.



Eugenio Luque, decano Económicas.

Hasta ahora, todo el que quiere irse, se va, pero no todos se quieren ir. Así que nuestro reto es que ellos quieran salir fuera del país y, a la vez, tener plazas para que lo hagan", comenta el decano.

Eugenio Luque nos recuerda algo más que no debemos pasar por alto y es que "tampoco podemos olvidarnos de otro gran reto: las instalaciones tienen que mejorar. Ahora mismo estamos saturados", sentencia. Lo cierto es que como bien dice "nuestras instalaciones tienen 30 años, tenemos problemas de aparcamiento, problemas de espacio en las aulas, etcétera".

Quizá de esa necesidad surja el primer paso para mudarse. ¿Se trasladarán a Teatinos?

Lo cierto es que Económicas prefiere quedarse en El Ejido. "Quizás a medio plazo", confiesa el decano, aunque "yo ni confío ni quiero". Y es que realmente este considera "un error que se fuese a Teatinos, porque esto está aquí en el barrio, está identificada con El Ejido y tiene sus raíces aquí. La facultad revitaliza el barrio entre los bares para los alumnos, los pisos de alquiler y demás". Pero también tiene claro los problemas a los que se enfrenta quedándose y este es el aparcamiento, "pero eso se puede solucionar", añade. Al mismo tiempo, nos informa de que ha mantenido reuniones con la asamblea de profesores y "la mayoría no quiere irse. Pero eso no depende de nosotros".

***Los actos incluidos en esta infografía son los que a fecha de publicación están confirmados por el Decanato de Económicas. A partir del 14 de enero se refiere al año 2015.**



tA, conferencia: nten en 50 años? ítica Económica."

16 enero: Exposición '50 Años Facultad de Ciencias Económicas y Empresariales'. Sala de la Muralla, Rectorado UMA.

19 enero: Informe trimestral nº 79 'Previsiones Económicas de Andalucía'.

12 febrero: IV Tribuna Ateneo UMA Conferencia 'Calentamiento global y cambio climático: la gran cuestión de nuestro tiempo', por Ramón Tamames Gómez

13 y 14 febrero: : VIII Jornadas Andaluzas de Enseñanza de Economía.

16 febrero: VII Workshop de la Sección de Estrategia Empresarial de ACEDE.

6 marzo: Nombramiento de Antonio Vázquez Romero, presidente del IAG, como Alumno de Honor de la facultad.

20 febrero: Conmemoración del 'Día de la Economía Andaluza'.

CONMEMORACIÓN

Actividades en 2015 hasta octubre, la gran celebración

Desde que el 5 de febrero de 2014 se convocó el concurso para el diseño del logotipo del 50 aniversario hasta la gran celebración que se realizará en octubre de 2015, la facultad ha realizado y seguirá realizando numerosas actividades.

El Ilustre Colegio de Economistas de Málaga nombró a la facultad 'Colegiado de Honor' en julio del año pasado, el centro celebró una Cena Homenaje en honor a los profesores y PAS jubilados en septiembre, se presentó la exposición 'Tecnologías Efímeras' en diciembre y, durante meses, se han llevado a cabo numerosas conferencias en el Ciclo '50 años de Economía y Sociedad'.

"Hay tantos planes para 2015 que no podría nombrarlos todos", aclara el decano de Económicas para este medio. Quieren convocar al mayor número de alumnos, de todas las promociones, para llevar a cabo un acto donde se reconozcan a antiguos profesores, a las empresas que colaboran con la facultad y a los estudiantes más sobresalientes.

Y mucho más. "una exposición itinerante, otra en calle Larios", enumera el decano. "Vamos a hacer un cómic en honor a estos 50 años, vamos a reunirnos con políticos que han salido de estas aulas, como Alberto Garzón, para hacer una mesa redonda; tenemos un concierto previsto y muchísimas cosas más".



Eugenio José Luque: "Málaga es la capital económica de Andalucía"

José Manuel Reyes

El decano de la Facultad de Económicas y Empresariales, Eugenio José Luque, ofrece su visión sobre la situación económica en Málaga, considerando que será una de las primeras ciudades que saldrá de la crisis gracias al turismo y asegura que es la base de supervivencia de la capital de la Costa del Sol.

-¿Cómo definiría la situación económica en Málaga?

-Yo creo que los optimismos no son buenos, es verdad que la situación es mejor que la que teníamos en períodos recientes, parece que hay un brote de mejora pero no bajaría la guardia, la situación está muy delicada todavía, el paro sigue siendo una de las lacras más importantes, y va a costar quitárnosla de encima, por lo tanto, no echaría las campanas al vuelo.

-Por lo tanto, ¿hay una evolución favorable?

-Si porque los datos así lo reflejan, mejoran poco pero hemos pasado una época en la que los datos no paraban de empeorar. Antes había un pesimismo que igual estaba justificado pero que eran avalados por unos datos negativos; el PIB bajaba, la deuda pública bajaba, el déficit crecía junto con el paro... Y ahora la situación ha cambiado, los datos no son peores que los de antes, pero tampoco es para decir que ya estamos fuera de la crisis, porque no lo estamos, ya que es una crisis muy dura de la que tardaremos en salir y no sé si volveremos a la situación que teníamos en 2007.

-A finales del pasado año, el Ayuntamiento de Málaga declaró que se esperaba un crecimiento del 2 por ciento en materia de empleo. ¿Cree que se ha producido dicho aumento?

-No se ha producido porque la tasa de paro de Málaga es muy alta, estamos alrededor del 35 por ciento, siendo la más alta de Andalucía. Hay que tener en cuenta que es muy complicado que las predicciones se cumplan.

Cuando empezó la crisis, las agencias más reputadas de Europa reivindicaban un gran crecimiento en 2007, y ocurrió totalmente lo contrario, no hubo crecimiento. Con esto quiero decir que muchas veces a los economistas nos obligan a predecir el futuro y ofrecer predicciones que difícilmente llegarán a cumplirse, ya que muy pocas ciencias pueden predecir el futuro, y con respecto a ese 2 por ciento, son los datos los que tienen que corroborarlo.

-Además, el Partido Popular afirmó que Málaga sería una de las primeras provincias en salir de la crisis económica. ¿Lo considera así?



Eugenio José Luque

-Creo que Málaga es la capital económica de Andalucía, y se supone que estamos en mejores condiciones que el resto de provincias andaluzas, aunque hace tiempo que el PTA (Parque Tecnológico de Andalucía) se redujo y dejó de tener perspectivas de futuro, no crea mucho empleo y la idea de comprar y vender para incentivar a la industria andaluza se ha dejado un poco a un lado. Lo que compra y vende el PTA lo hace fuera de Andalucía.

La industria en Málaga no tiene perspectiva de mejora, por lo menos a medio o corto plazo, por otro lado, la agricultura representa alrededor del 2 por ciento del PIB de la provincia y el empleo de ésta. Pero donde somos realmente fuertes es en turismo y comercio, dominamos en el sector servicios. Además, este sector tiene en la ciudad muchas vertientes, turismo de playa, de golf, el cultural... En este último, la ciudad se ha apoderado de la cultura con la apertura del Muelle, el Pompidou, el Museo Ruso... Son unas potencialidades y un patrimonio que se hace muy atractivo para el turista, realmente en este sentido estamos siendo muy fuertes.

-Entonces, ¿es el turismo la base de supervivencia de Málaga?

-Por supuesto, el turismo representa el 80 por ciento del PIB en la ciudad y el empleo. Lo que hay que hacer es potenciar ese turismo de calidad, aprovechando que las perspectivas son muy buenas, hay un crecimiento del euro contra el dólar y la libra, a esto se une la bajada del precio del petróleo. Considero que las perspectivas son muy positivas para Málaga, tiene una gran capacidad de hoteles, países como Túnez tienen menos hoteles que la provincia de Málaga.

Una de las bases de la salida de la crisis y por lo que va a ser una de las primeras provincias en salir de esto es gracias al sector turístico tan fuerte que tenemos, Málaga se concibe como la ciudad del descanso sin ningún desprestigio. Tenemos el clima, sol, el mar, así que potenciemos eso. Además, competir con Asia o África es muy complicado, porque la mano de obra allí es muy barata, y creo que por lo tanto, la fortaleza es el turismo y el comercio. Málaga no podría crecer económicamente sin el turismo y ahora mismo no tenemos ningún competidor que pueda asemejarse a la potencia que tiene la ciudad en el sector turístico, por ello mismo tenemos que reforzarlo y mejorarlo continuamente con mejores playas, hoteles y potenciando el turismo rural.

-Cambiando de tema, ¿son los pequeños empresarios a los que más les ha golpeado la crisis en Málaga?

-Son los más desamparados ante esta situación junto con el autónomo, siendo los más desprotegidos e indefensos ante situaciones como éstas, porque el Estado del Bienestar ya no tiene capacidad para atender situaciones así. Debemos saber que este Estado se compone de la educación, la sanidad, jubilación, dependencia y desempleo, con estos cinco pilares debe haber dinero, pero tenemos un gran déficit público, hablamos de un billón de euros de déficit en España, y este Estado del Bienestar se sustenta solamente con un sector público fuerte, con solvencia económica y hemos multiplicado por tres la deuda pública y eso no puede atender a los desempleados y autónomos.

Queda claro que el gran perdedor de todo esto ha sido y es el trabajador, que quién no ha perdido el empleo ha obtenido unas condiciones peores, con precariedad, más horas de trabajo... Esto sí que es una crisis importante y grande.

-Las crisis son cíclicas, y tras una recuperación pueden llegar a volver. ¿No se ha aprendido lo suficiente como para intentar poneres solución?

-Pues no, pero la raíz de las crisis son la falta de valores, la codicia, con el único objetivo de ganar dinero y cuanto más mejor. Después hay crisis porque son inevitables por motivos como el precio del petróleo y demás. Pero creo que esta crisis financiera también ha sido de valores, no se ha

obrado correctamente, esto queda reflejado en los casos de corrupción que han ido saliendo a la luz, que ha sido algo escandaloso, como lo ocurrido con el sector de la construcción, que depende totalmente de la situación económica del país.

Uno de los inconvenientes es que la ocupación hotelera está en auge durante medio año y el resto no, eso es algo donde hay que trabajar, intentando hacer atractiva la costa para el turista durante todo el año, pero esforzarse por potenciar otros sectores en los que Málaga ha demostrado que no es capaz de destacar es algo poco fiable, hay que trabajar duro lo que tenemos.

-¿Son los que más saben de economía los que han provocado la crisis?

- Todo esa situación tuvo su origen en una crisis de ingeniería financiera que pretendía crear productos muy complejos, pero realmente son gente experta que han provocado esto por malas prácticas que podrían o no considerarse que han sido de mala fe. Pero en el fondo esto no lo ha provocado un ignorante.

-¿Hay actualmente confianza en los economistas?

-La ciencia económica se ha perfeccionado tanto como para diagnosticar y proporcionar medidas para un problema, aunque evidentemente quién quiere aplicar las medidas, las aplica a su forma, y casi con una exactitud matemática, luego realmente, la economía funciona como cualquier ciencia, pero la capacidad de predicción es algo mucho más complicado, no se predice si va a ocurrir ni los efectos que puede llegar a tener una crisis, pero sí puede diagnosticar y dar las posibles soluciones, pero la aplicación de éstas ya depende, que es lo que falla, junto con el objetivo que se persigue, pero esto procede más del político, el economista es la herramienta, mientras que el anterior es quién lo aplica.

-¿Hay falta de educación financiera en los ciudadanos?

-Es evidente, de economía y finanzas todo el mundo habla. El 90 por ciento de la información de todos los medios es económica, pero el problema es que no es lo mismo leer información divulgativa que saber lo que hay tras la elaboración de un producto financiero.

Cuando hay gente que se ha arruinado por la compra de viviendas, que parecía que todo era un pozo sin fondo y lo que se invirtiera se iba a recuperar en pocos meses, tendrían que tener conocimiento de lo que podría ocurrir, que cuando se compra un piso no siempre sube el valor de este permanentemente, se puede ganar o perder en un fondo de inversión.

Hay una gran falta de formación, pero hay proyectos como en el que está inmerso la Universidad, llamado Edufinet, que pone a disposición del público el «Curso introductorio de educación financiera» y lo que pretende es llevar toda la información tanto a niños como a jubilados, dándoles una educación financiera basada en valores.

Además, hay una cuestión que siempre pongo en duda, en el Bachillerato la formación en economía está orientada al alumno que posteriormente va a estudiar Económicas, pero el alumno que va a estudiar Humanidades o Ciencias, no estudia nada de economía. Pienso que en estos casos sería más conveniente que la formación en Económicas estuviera orientada de otra forma tanto en la Educación Secundaria como en el Bachillerato.

El objetivo sería que todos los alumnos adquirieran las nociones básicas de finanzas y economía, pero es una lucha que llevamos desde hace años con la Consejería y aún seguimos en ello.

50ª Aniversario de la Facultad de Ciencias Económicas y Empresariales (1965-2015)

Jenifer Bautista

La Universidad de Málaga nace en la segunda mitad del pasado siglo y ya, desde entonces, ha jugado un papel decisivo en la evolución económica, cultural y tecnológica de Málaga y de su entorno territorial. Con ello, los estudios universitarios también marcan un antes y un después en la historia.

La ciudad y la provincia malagueña iniciaban el siglo XX con un grave déficit social difícilmente explicable. En los años 50 una pregunta rondaba en la sociedad de entonces: ¿cómo una ciudad con más de 300.000 habitantes con un pasado industrial y mercantil más que notable y a punto de convertirse en referente del turismo internacional no tenía ni un solo centro universitario?

La década de los años 60 será el arranque de un proceso reivindicativo que agrupará al conjunto de la ciudad, con estudiantes, familias, corporaciones, colectivos sociales, medios de comunicación y empresas en demanda de enseñanza superior universitaria.

El objetivo sería por fin cumplido el 17 de mayo de 1963 por acuerdo del Consejo de Ministros que se materializaba en la Ley de 2 de diciembre de 1963 por la que se crea en la Universidad de Granada la Facultad de Ciencias Políticas, Económicas y Comerciales con sede en la ciudad de Málaga con la intención, según la exposición de motivos de la norma, de paliar la situación de desequilibrio entre las zonas septentrional y meridional de la península. Esta reforma se justificaba en la tradición comercial de la ciudad de Málaga y en la ayuda que por su parte ofreció el Ayuntamiento y la Diputación Provincial.

En abril de 1965 ambas corporaciones ponían a disposición del Ministerio de Educación el edificio de la antigua Audiencia Provincial, hoy Archivo Municipal. En aquel momento se daba a conocer la maqueta y se colocaba la primera piedra del edificio que en breve se construiría en El Ejido. Con el patrocinio de Diputación y Ayuntamiento el nuevo edificio será inaugurado en diciembre de 1965 y comenzaría un año después el primer curso académico.

Aquellos primeros años fueron difíciles. A la precariedad de las infraestructuras se les unía la inestabilidad social del último periodo de la dictadura y el aislamiento impuesto por la lejanía de otros centros universitarios. Sin embargo, desde el primer momento, el colectivo universitario asume el compromiso de corresponder al gran esfuerzo realizado por la ciudadanía y será la referencia necesaria que abra la posibilidad de una Universidad para Málaga.

Hoy, el tiempo pasado y los resultados obtenidos acreditan ese esfuerzo. La UMA proyecta la experiencia investigadora al tejido empresarial que la rodea. En la colaboración entre Universidad-empresa destaca el papel realizado por la OTRI que identifica las necesidades de los sectores socioeconómicos y favorece la transferencia de conocimiento al sector privado. Según ese servicio universitario, la Facultad de Ciencias Económicas y Empresariales ha contratado desde 2005 más de 9.000.000 de euros con empresas nacionales y extranjeras.

Eugenio Luque, decano de la Facultad de Ciencias Económicas y Empresariales comenta su experiencia: "Llevo casi 40 años vinculados a mi Facultad, primero como alumno, después como profesor y más recientemente con decano. Y tengo dos frases para resumir lo que siento: agradecimiento muy profundo por haberme permitido formarme como universitario y como persona y orgullo enorme por pertenecer a un centro que se ha empeñado año tras año en superar todas las dificultades para prestar el mejor servicio público. Los que nos han dejado para siempre y los que les seguiremos en un futuro tenemos la certeza de que hemos construido lo que se nos pidió hace 50 años: una Facultad de Ciencias Económicas y Empresariales para todos".

En este marco, la Facultad apuesta por una investigación de excelencia que complementa su docencia, contribuye a la formación de sus estudiantes y destaca por su cercanía al mundo de la empresa. Abierta al mundo y a la atracción del talento internacional, la Universidad de Málaga está presente en las más prestigiosas redes académicas internacionales y participa en programas de movilidad internacional. Además, cuenta con cinco dobles titulaciones internacionales, cuatro con Alemania y una con Polonia.

Dentro de la oferta de grados de esta Facultad se encuentran el Grado en Administración y Dirección de Empresas, Grado en Economía, Grado en Finanzas y Contabilidad, doble Grado en Administración, Dirección de Empresa y en Derecho y finalmente el doble Grado en Economía, en Administración y Dirección de Empresas, además de los Másteres en Análisis Económico y empresarial, en Ciencias Actuariales y Financieras, Finanzas, Banca y Seguros, Sociología Aplicada y un Doctorado en Economía y Empresa.

En recuerdo del 50 aniversario de esta Facultad han tenido lugar una serie de actividades, conferencias y eventos, como la realización de una plataforma de espacio joven universitario y una guía de empleabilidad por parte de Unicaja Banco; una conferencia española de decanos de economía y empresa; la conferencia de José María Gay de Liébana, mediático profesor de Economía Financiera y Contabilidad de la Universidad de Barcelona; un ciclo de conferencias denominado "50 años de economía y sociedad"; una conferencia por parte de José Juan Benítez Rochel "¿Qué hemos aprendido los economistas?"; una exposición llamada "50 años: Facultad de Ciencias Económicas y Empresariales"; un concurso fotográfico; un partido de liga de fútbol homenaje a la Facultad: un partido de Euroliga Unicaja Baloncesto contra Caja Moscú; un Meeting Point; la jornada de actividades deportivas (semana del patrón de Económicas), incluso un recital por parte de la pianista Paula Coronas.



Eugenio Luque, decano de Ciencias Económicas y Empresariales

OPINIÓN
8-15 septiembre, 2015

Luces y sombras en la Facultad de CC.EE. de Málaga

Ricardo Hernández Diosdado
Doctor en Ciencias Económicas y Empresariales. Ex Profesor de la UMA

Se está celebrando este año el 50 aniversario de la creación de la Facultad de Ciencias Políticas, Económicas y Comerciales de Málaga, dependiente de la Universidad de Granada, con diversos actos y exposiciones conmemorativas en calle Larios y otros lugares. Son eventos muy oportunos, pues la instauración de esa Facultad, u otra semejante, era algo reclamado por esta ciudad, postergada, en tal aspecto y otros varios más, durante demasiado tiempo. Me uno, como alumno que inauguró ese centro universitario y como ciudadano de Málaga, a conmemoraciones tan apropiadas.

Pero también, y como testigo de excepción, quiero relatar algo que ensombrece un tanto la trayectoria de la Facultad, y no por culpa, estimo, de sus responsables directos. Mucha gente sabe –otra no- que el edificio del Ejido, que albergaba la Facultad, hubo de ser derribado a los pocos años de su construcción, concretamente en el 78. Menos aún son los que conocen las causas. Ya por el año 68, a poco de terminarse y ocuparlo los que habíamos iniciado la carrera en el Palacio de la Alameda, el decano, el catedrático Dr. García Barbancho, denunciaba en páginas de Sur los movimientos en la estructura que se detectaban y originaban cierta alarma, pero entonces aún no se sabía el motivo. Años después el problema, que iba agravándose, devino ya insostenible.

Por los años 77-78 era yo profesor y secretario de la Facultad, y decano el catedrático Dr. Requena Rodríguez. Los temblores en la estructura se volvieron tan frecuentes que creaban la lógica alarma entre los que ocupábamos el edificio. Recuerdo mientras daba clase ver al arquitecto Sr. Morillas, uno de los autores del proyecto, realizando catas con operarios para descubrir cuál era el problema. Él, con el arquitecto Sr. Jáuregui, ambos pertenecientes a la nómina del Ayuntamiento, habían elaborado los planos y detalles de la construcción y firmado el proyecto. Ignoro quienes fueron los aparejadores. La empresa adjudicataria fue Vita, que suspendió pagos, o quebró, antes de finalizar la obra, que terminaría otra empresa. Pero esta no podía, pienso, saber lo que luego se conocería en un informe que encargó el decano, Dr. Requena, al Instituto Torroja, y que yo custodiaba en mi despacho de secretario y nadie, salvo nosotros, conocía para que no cundiera la alarma, pues en él se decía que la cimentación según proyecto debería haber tenido catorce metros de profundidad, por estar construido el edificio en terrenos de relleno, y solo tenía cuatro. El estado de ruina era inminente y debía ser desalojado al final de curso para el que faltaban escasas semanas.

Era evidente que había habido una dejación de funciones en la vigilancia de la construcción por los responsables del proyecto, o tal vez, pensando mal ahora que "gozamos" de múltiples casos semejantes, de uno de corrupción en la adjudicación de la obra. Me inclino a esto último: parece lo más probable, pues no se entiende que los aparejadores y arquitectos no se personaran, como era su obligación, en especial en el proceso de cimentación. El caso era que el edifico se caía sin remedio y era preciso, antes de que eso ocurriera, derruirlo, como así sucedió terminado el curso y cuando ya el decano había procurado la instalación de barracones por el Ministerio, a poca distancia, para iniciar el nuevo; y en los que nos mantuvimos por varios años, a pesar de no ser lo previsto.

Estos fueron los hechos y cada cual puede sacar las conclusiones que le perezcan o que estime más probables.

Pero no quiero cerrar esta colaboración sin contar alguna anécdota curiosa de las muchas que sucedieron en aquel grave y desagradable asunto, que tuvo su lado patético, al lado, como siempre sucede, de detalles humorísticos.

Era la época de la transición y la efervescencia política resultaba notable. El departamento de actividades culturales del alumnado organizaba conferencias de destacados dirigentes, más o menos en la clandestinidad. Acudió el Sr. Fraga y. por el interés y afluencia de asistentes, se ocupó el Paraninfo; y más aún con la charla sobre cuestiones laborales –aún no estaban autorizados los mitines- del abogado laboralista Don Felipe González. En este acto se duplicó la concurrencia que abarrotaba el recinto, en cuyo sótano se podía ver, por los escasos que allí teníamos acceso, una raja de cinco centímetros de anchura, de un lado a otro de un espacio con capacidad para unas quinientas personas y que ahora soportaba casi mil, colocados entre las escalinatas y rodeando la presidencia sentados o de pie. Aun así, todo fue normal hasta el turno de preguntas, que ya devino en mitin. Y más cuando invadió el recinto una manifestación improvisada, que agitaba banderas, cantaba "La Internacional" y gritaba la consigna en boga: "Amnistía", "Libertad". Aquello de milagro no acabó en un hundimiento que se hubiera llevado muchas vidas por delante, incluida acaso la del conferenciante y variando así la Historia de España.

Años después, la Junta de Facultad decidió que el nuevo edificio, el hoy existente, se volviera a edificar allí mismo y no en el campus de Teatinos que ya era una realidad. La votación a favor fue casi unánime. El único voto en contra fue el del que esto escribe -y así consta en el acta-, que era a la sazón uno de los representantes del profesorado. Mi opinión, que sostuve vehementemente y que pedí acompañara a mi voto en contra, era que constituía una falta de visión de futuro estar alejados del centro neurálgico universitario y de sus principales instalaciones. La razón que pudiera asistirme no me corresponde a mí determinarla.



Exterior de la Facultad de Ciencias Políticas, Económicas y Comerciales
Agosto de 1967

En el año 1974, iniciaba quinto de bachillerato en el Instituto de Martiricos y esta es la primera imagen que tengo de la Facultad, cuando iba en bicicleta desde el Instituto para hacer fotocopias. No sabía lo que era la Facultad y mucho menos los estudios de Economía, pero idealizaba y me atraía el ambiente y el ajetreo que rodeaba aquel magno edificio. Pasó poco tiempo, sólo tres años para que aquella utopía se hiciera real dad, en 1977 inicie los estudios en la Facultad y ya era uno más de los afortunados que accedíamos a la Universidad, pero faltaba un detalle imprescindible, el edificio que me enganchó años antes, acababa de declararse en ruinas y mi bautizo universitario lo hice en los 'barracones', precarios pero de inolvidables recuerdos. A pesar de su efímera duración, el que lo conoció, evoca la estética, la funcionalidad y la intensa actividad que albergó, en el renacer de toda una generación de inquietos jóvenes. Estas han sido suficientes razones para que, con motivo del 50 aniversario reprodujéramos la maqueta de aquel añorado edificio. Los cimientos sobre los que se construyó eran muy frágiles pero los de la institución que representaba eran tremendamente sólidos. Málaga quiso una Facultad para siempre. Y aquí sigue.

Eugenio Luque
Decano de la Facultad de Económicas - UMA

LA TRIBUNA

Económicas cumple 50 años

EUGENIO J. LUQUE DOMÍNGUEZ
DECANO DE LA FACULTAD DE CIENCIAS ECONÓMICAS Y EMPRESARIALES

El éxito y reconocimiento de la primera Facultad de Málaga son realmente merecidos. Esto conviene que se sepa y que no se olvide



Hoy la Facultad de Económicas de Málaga cumple 50 años. El 7 de octubre de 1965 se impartieron las primeras clases para los 512 alumnos que se habían matriculado. Es difícil exagerar la importancia que tuvo este acontecimiento para el devenir de la sociedad malagueña y andaluza, y es imposible destacar a todos los que, de una u otra forma, han contribuido a su definitiva consolidación y proyección internacional. No obstante, creo que es conveniente mencionar, al menos, a ciertas personas que, con su esfuerzo y dedicación, dejaron su impronta.

Entre los primeros profesores que asumieron la difícil y, a la vez, apasionante tarea de poner en marcha la Facultad se encontraban José Jiménez Blanco, Alfonso García Barbancho, José Manuel de la Torre, Andrés Suárez Suárez y José Ortiz Díaz, que ocuparon, por ese orden, el puesto de decano. Eran tiempos en los que, como en los inicios de Macondo, en "Cien años de soledad", contados por Gabriel García Márquez, el mundo era tan reciente, que muchas cosas carecían de nombre, y para mencionarlas había que señalarlas con el dedo.

Posteriormente, en la mitad de la década de los setenta, José María Requena fue nuestro decano. Las circunstancias sociales y políticas no le facilitaron su labor. Por si fuera poco, había que tramitar la construcción y traspaso del edificio que hoy todavía ocupamos. El anterior, ubicado en los mismos terrenos, había sido demolido ante su ruina progresiva. Con gran visión de futuro y, en contra de la opinión de muchos, supo apreciar y dar respuesta a las necesidades que muy pronto iba a tener la Facultad. El paso del tiempo ha confirmado los méritos de su excepcional gestión.

El relevo en el decanato, para antiguos alumnos, llegó a partir de 1979, primero, Francisco Mochón que, más tarde, ocupó la presidencia del Consejo Social de la UMA, después, Gumersindo Ruiz, que, una vez finalizados sus estudios en Málaga, se formó y promocionó en otras universidades, para regresar a Málaga y ocupar la cátedra de Política Económica.

Andrés Marchante, Francisco González Fajardo y Ana María Sánchez dirigieron los equipos directivos cuando se demandó a la Facultad que atendiera una población estudiantil cada vez mayor, que reformara sus planes de estudios y que ofreciera nuevas titulaciones. Todo ello se hizo de una manera ejemplar, sin menoscabo de la investigación y la transferencia de conocimientos.

Por otro lado, nuestra Facultad ha tenido el privilegio de contar con notables profesores de reconocido prestigio, unos impartieron su sabiduría en nuestras aulas y otros fueron maestros de muchos de nosotros, a ellos la Universidad de Málaga los ha reconocido como Doctores Honoris Causa. El primero de ellos fue Francisco Azorín, en 1985, que contribuyó a la reconstrucción del sistema estadístico en España. La segunda, Marjorie Grice Hutchinson. Gracias a ella, el interés por el pensamiento económico español ha crecido enormemente en las últimas décadas. Tuvimos el privilegio de tenerla como profesora y, ahora, que descansa para siempre en el cementerio inglés, recuerdo la humildad, propia de las personas de una alta talla intelectual, y el agradecimiento que mostró cuando recibió en 1992 el Doctorado Honoris Causa por nuestra universidad.

En 1998 se le otorgó a Victorio Valle, cuya influencia entre los profesores pertenecientes al Departamento de Hacienda Pública sigue presente; y en 2006 a Richard Mattessich, una verdadera eminencia en el ámbito de la contabilidad.

El profesor Juan Ramón Cuadrado lo recibió en 2009. Este catalán que quiso venir a Málaga para hacerse andaluz trabajó para que nuestra biblioteca y hemeroteca fueran lo que hoy son, una de las mejores en los ámbitos de la economía y de la empresa, y puso en marcha y consolidó no sólo la 'Revista de Estudios Regionales' sino la de 'Cuadernos de Ciencias Económicas y Empresariales', que siguen publicándose periódicamente.

Juan Jiménez Aguilar fue distinguido en 2010, entre otras cosas, por su brillante aportación a la concertación social. José Manuel González Páramo en 2011. Este reconocido especialista en asuntos monetarios y financieros era, por entonces, el único representante español en el comité ejecutivo y del consejo de gobierno del Banco Central Europeo. Por último, el Doctorado Honoris Causa le fue concedido en 2014 a Jaime Gil Aluja, presidente de la Real Academia de Ciencias Económicas y Financieras.

Podríamos seguir ampliando la lista con los centenares de profesores que han trabajado, y siguen trabajando, convencidos de que su principal función es la de contribuir a la formación de la población universitaria. También habría que referirse a aquellos que, perteneciendo al personal de administración y servicios, desarrollan sus funciones con diligencia y consiguen que, día tras día, la Facultad continúe prestando un mejor servicio.

Y, por supuesto, a los alumnos. A todos los alumnos que han pasado por el centro. Son nuestro gran activo y nuestra principal transferencia. Ocupan puestos destacados en el mundo de la empresa, de la administración pública, de organismos internacionales, de la política y de la universidad, y han contribuido, de esta manera, al desarrollo de la sociedad en todas sus facetas.

Como dejó escrito Albert Camus, el éxito y el reconocimiento son fáciles de obtener; lo difícil es merecerlo. Y permítanme decirles que, después de 50 años, la Facultad de Ciencias Económicas y Empresariales de Málaga ha logrado ser una referencia no por una serie de afortunadas circunstancias, sino por el trabajo constante y generoso de todos los que han contribuido a su desarrollo. El éxito y reconocimiento de la primera Facultad de Málaga son realmente merecidos. Esto conviene que se sepa y que no se olvide.

LA TRIBUNA

Económicas, una clave del capital social de Málaga

JOSÉ M. DOMÍNGUEZ MARTÍNEZ
CATEDRÁTICO DE HACIENDA PÚBLICA DE LA UNIVERSIDAD DE MÁLAGA

La Facultad de Económicas ha jugado un papel primordial en la transformación y el progreso de Málaga. Su propia existencia ha sido un signo de modernidad y un elemento de dinamización del entorno



En 2015 se conmemora una efeméride muy significativa para Málaga, el 50.º aniversario de su Facultad de Económicas. Para universidades que acumulan siglos de generación y transmisión del saber, ese lapso de tiempo puede parecer un evento secundario; para una ciudad que –pese a sus antecedentes históricos y circunstancias socioeconómicas justificativas– hubo de demorar el reconocimiento de su estatus como enclave de estudios superiores hasta encarar el último tercio del siglo veinte, la perspectiva es bien diferente.

La creación de la Facultad de Económicas fue, de hecho, la avanzadilla para que Málaga accediera al grupo de ciudades con rango universitario, un hito que marca un antes y un después en la historia y en el desarrollo económico y social de la provincia, sin que, por supuesto, haya que olvidar la meritoria y, en mi opinión, no suficientemente ponderada aportación de la decimonónica Escuela de Comercio. Como nos ha recordado José Luis Gonráler, destacado representante de la primera promoción de economistas formados en la Facultad malacitana, Málaga era, a comienzos de los años sesenta, la única ciudad de Europa con más de 300.000 habitantes que carecía de universidad. Tal era la avidez que existía por los estudios universitarios que en el año 1965, según la misma fuente, se matricularon 'la friolera' de 512 alumnos.

La Facultad de Económicas ha jugado un papel primordial en la transformación y el progreso de Málaga. Su propia existencia ha sido un signo de modernidad y un elemento de dinamización del entorno. En su día actuó como motor del cambio político y social. Durante décadas ha posibilitado el acceso a los estudios universitarios a personas que no habrían tenido la oportunidad de cursarlos fuera de la provincia. Atrajo a Málaga a un notable elenco de profesores que crearon escuela. Ha formado a miles de profesionales y ha transformado, en fin, el capital humano de una manera decisiva, con contribuciones diversas, entre otros, en los siguientes apartados: a) aportación de técnicos a las empresas y la Administración pública; b) creación, dirección y modernización de empresas; c) fomento de instituciones socioculturales; d) oferta de servicios profesionales cualificados en Málaga y la Costa del Sol.

La Universidad de Málaga, en general, y la Facultad de Económicas, en particular, desempeñan una función clave dentro del esquema de desarrollo económico de la provincia, con un destacado protagonismo en cuatro ejes primordiales del capital: físico, humano, tecnológico y social. No es fácil, sin embargo, proporcionar un indicador capaz de sintetizar la verdadera producción de dicho centro en la economía y su significación para la sociedad malagueñas. Su alcance, magnitud y relevancia difícilmente pueden condensarse en una información meramente contable. Su trascendencia real, tangible e intangible, va mucho más allá de cualquier registro estadístico.

La Facultad acoge hoy a más de 4.500 alumnos que cursan distintas titulaciones, impartidas por unos 240 profesores, con el apoyo de 50 personas encargadas de las vertientes administrativa y de servicios. El número de clases programadas anualmente se aproxima a las 16.000 y las horas de docencia potencialmente recibidas por el alumnado en su conjunto alcanzan en cada curso la cifra de 1,6 millones. Las tareas ordinarias desarrolladas en clases tradicionales se ven complementadas por otras actividades de creciente importancia, como son las realizadas a través del campus virtual, así como por una amplia gama de foros presenciales.

El funcionamiento de un centro superior de docencia e investigación, en su calidad de 'factoría del conocimiento', origina, simultáneamente, sustanciales repercusiones que exceden holgadamente de lo que puede entenderse como producción directa. La indirecta y la actividad inducida tienen una importancia crucial, pero no menos la tienen los efectos externos que, en forma de beneficios para la sociedad, se generan a través de diversas vías (contribución a la movilidad social y a la disminución de la desigualdad económica, atracción de empresas o intercambio de estudiantes y profesores, entre otras).

Adicionalmente, la Facultad de Económicas viene contribuyendo a la generación y difusión del conocimiento. Ha aportado una sólida base de investigadores y un colectivo de profesores que han nutrido centros universitarios de otras provincias y otros niveles educativos. De sus itinerantes aulas han salido promociones de estudiantes que en su vida profesional han tratado de plasmar las enseñanzas de la Economía como una lente para pensar sobre el mundo y un instrumento útil para la sociedad.

A lo largo de su trayectoria, la Facultad acumula un total de unos 13.000 egresados, lo que viene a representar aproximadamente un 42% de los matriculados. En mi condición de uno de esos licenciados provenientes del campus de El Ejido, a la que luego se han ido añadiendo, en distintas etapas, otras facetas, como investigador, profesor ayudante, cargo académico, catedrático o representante de uno de los principales empleadores de titulados de la Facultad, no puedo sino expresar mi reconocimiento por la inmensa labor desarrollada en los últimos cincuenta años, así como dejar constancia de mi deuda de gratitud hacia ese querido y entrañable centro que me ayudó a cambiar la forma de ver e interpretar la realidad económica y social que nos circunda.

En el año 1910, Ortega y Gasset proclamó que «no lo más importante, pero sí lo más urgente que hoy necesitamos es Economía. Sin unos cuantos economistas no haremos absolutamente nada; con ellos lo haremos todo. Creo que no puede pedirse más paladina declaración de la gran, inmensa misión de un oficio que es bien ajeno al mío».

Gracias a la Facultad de Económicas de Málaga, hemos dispuesto –con casi cuarenta años de retraso con respecto a la demanda orteguiana– de muchos (y buenos) economistas. Es evidente que no lo han hecho todo, pero sin su aportación, y la de la Facultad, probablemente hoy no seríamos lo que somos.

Lunes 02.11.15
SUR

COLABORACIÓN

50 años de la Facultad de Ciencias Económicas y Empresariales

MIGUEL RUIZ MONTAÑEZ
DOCTOR EN ECONOMÍA E INGENIERO

La economía es una ciencia cuyo fin es el correcto uso de los bienes, siempre escasos, tal y como se aprende en los primeros cursos de la carrera. La oferta y la demanda son fáciles de entender en el plano teórico, pero difícil de gestionar cuando es necesario administrar recursos.

Afortunadamente, Málaga ha tenido la suerte de contar con una gran Facultad de Ciencias Económicas y Empresariales, de la cual han salido notables egresados, personas que han ocupado puestos de relieve tanto en las empresas privadas y públicas malagueñas como en el resto del país y el extranjero. Todo ello, para bien de nuestra sociedad.

En los últimos 50 años, en este periodo tan amplio, han florecido mentes notables en un entorno muy creativo como es El Ejido: licenciados con ingenio, creatividad, y, sobre todo, seriedad, la suficiente para dirigir empresas, ocupar sitios de relieve e impulsar proyectos en posiciones múltiples en los organigramas empresariales. El talento ha estado siempre rondando por esa colina, y aunque allí han estado otras escuelas técnicas y se han impartido otras disciplinas distintas a la Economía y la Dirección de Empresas, es sin duda ésta la que ha caracterizado ese entorno de nuestra ciudad, elevado como si del Olimpo se tratara.

Estudiar la carrera de Ciencias Económicas y Empresariales en la Facultad de Málaga, o la de Económicas, o las más modernas como Dirección y Administración de Empresas, Finanzas y Contabilidad, etcétera, ha sido siempre un sinónimo de calidad.

De la Facultad de Málaga han salido incluso artistas, como hemos podido ver en la exposición organizada en el Rectorado. El propio cartel conmemorativo fue pintado por Antonio Suárez-Chamorro. No en vano, dicen que la economía es un arte, como apuntaba Antonio Sánchez Marín, el comisario de la exposición.

Mi primera carrera fue la de ingeniería, pero luego me animé con la economía. Ha sido esta última la que de verdad me ha enseñado todo lo que sé, todo lo que aplico día a día en mi trabajo. Para mí, fue una suerte continuar mis estudios y entrar en el dinámico mundo de la empresa, porque me ha enseñado lo que realmente soy como profesional, la dimensión necesaria para entender el mundo de los negocios, las empresas y la dirección de organizaciones.

Es una gran noticia para todos los malagueños que nuestra Facultad cumpla 50 años, que sea tan longeva, tan excelente y tan dinámica. Poder conmemorar esta importante efeméride es una gran noticia para toda nuestra ciudad. Enhorabuena.

AULA MAGNA
edición digital

Andalucía Madrid Deportes Entrevistas Opinión Eventos Bájate AM

Miércoles 03 de Febrero del 2016

Fortalezas y retos de la Facultad de Económicas de Málaga en su 50 aniversario

Facultad de Ciencias Económicas y Empresariales

UNIVERSIDAD DE MÁLAGA

Aula Magna
3 febrero, 2016

La **Facultad de Económicas** ha cumplido 50 años y además de constar el reconocimiento social que tiene, esta celebración ha servido para revisar nuestro pasado, analizar nuestro presente y visionar lo que puede ser; es decir evidenciar nuestras fortalezas y retos.

Entre las fortalezas, destaco las siguientes diez, la primera, **la Historia**, porque fue germen de la UMA, salieron los primeros alumnos, profesores y gestores; la segunda, **las Instalaciones**, con un importante arraigo en la zona; la tercera, **la Oferta Académica**, con un completo programa académico equiparable al de cualquier centro nacional o internacional; la cuarta, el **Profesorado**, consolidado y altamente cualificado, la quinta, **los Alumnos**, justifican nuestra razón de ser y son nuestra principal transferencia, la sexta, **las Contribuciones académicas, económicas y sociales**; la séptima, **las Relaciones con la Sociedad y las Empresas**, de nuestros egresados y con la participación de las empresas en el proceso formativo, la octava, **la Proyección Internacional**, con los Programas de movilidad y los Dobles Grados Internacionales, la novena, los **Egresados**, que contribuyen al desarrollo de la sociedad en todas sus facetas y la décima la **Inserción Laboral**, por la formación académica que reciben y la versatilidad de los programas académicos.



Eugenio José Luque, decano de la Facultad de Económicas de Málaga.

En cuanto a los retos, nos proponemos los siguientes diez, el primero en **Docencia**, mejorando la formación en capacidades y valores, el segundo, el **Profesorado**, rejuveneciendo la plantilla; mejorando la ratio alumno/profesor y potenciando la carrera docente, el tercero, la **Captación de mejores alumnos** para combatir el fracaso escolar, el cuarto es la **Investigación**, noble y vocacional, que no persiga un mejor posicionamiento en los rankings ni la obtención del premio de la promoción personal a costa de la marginación de la docencia, el quinto, la **Fidelización** de los Antiguos Alumnos, el sexto, el **acercamiento Empresa-Facultad**, de alumnos, profesores y profesionales de las empresas, el séptimo, seguir potenciando la **Internacionalización**, convencidos que abrirá puertas al mercado laboral, el octavo, una mayor dotación de **Recursos Humanos** que palien los desequilibrios actuales, el noveno, la mejora de las de las **Instalaciones** y, el décimo, una mayor **Profesionalización** de la Gestión.

La Facultad tiene un reconocido pasado, un potente presente y un incierto pero esperanzador futuro. Esta es la situación y nuestro compromiso en las circunstancias actuales tiene que ser más fuerte que nunca y sabemos que para estar a la cabeza hay que correr, al menos, tan rápido como los demás.

Por **Eugenio José Luque Domínguez**
Decano de la Facultad de Económicas de la UMA
@EconomicasUMA

EL PARANINFO

POR EUGENIO JOSÉ LUQUE DOMÍNGUEZ
DECANO DE LA FACULTAD DE ECONÓMICAS
DE UNIVERSIDAD DE MÁLAGA



Fortalezas y retos de la Facultad de Económicas de Málaga en su 50 aniversario

La Facultad de Económicas ha cumplido 50 años y además de constar el reconocimiento social que tiene, esta celebración ha servido para revisar nuestro pasado, analizar nuestro presente y visionar lo que puede ser; es decir evidenciar nuestras fortalezas y retos.

Entre las fortalezas, destaco las siguientes diez, la primera, la Historia, porque fue germen de la UMA, salieron los primeros alumnos, profesores y gestores; la segunda, las Instalaciones, con un importante arraigo en la zona; la tercera, la Oferta Académica, con un completo programa académico equiparable al de cualquier centro nacional o internacional; la cuarta, el Profesorado, consolidado y altamente cualificado, la quinta, los Alumnos, justifican nuestra razón de ser y son nuestra principal transferencia, la sexta, las Contribuciones académicas, económicas y sociales; la séptima, las Relaciones con la Sociedad y las Empresas, de nuestros egresados y con la participación de las empresas en el proceso formativo, la octava, la Proyección Internacional, con los Programas de movilidad y los Dobles Grados Internacionales, la novena, los Egresados, que contribuyen al desarrollo de la sociedad en todas sus facetas y la décima la Inserción Laboral, por la formación académica que reciben y la versatilidad de los programas académicos.

La Facultad tiene un reconocido pasado, un potente presente y un incierto pero esperanzador futuro

En cuanto a los retos, nos proponemos los siguientes diez, el primero en Docencia, mejorando la formación en capacidades y valores, el segundo, el Profesorado, rejuveneciendo la plantilla; mejorando la ratio alumno/profesor y potenciando la carrera docente, el tercero, la Captación de mejores alumnos para combatir el fracaso escolar, el cuarto es la Investigación, noble y vocacional, que no persiga un mejor posicionamiento en los rankings ni la obtención del premio de la promoción personal a costa de la marginación de la docencia, el quinto, la Fidelización de los Antiguos Alumnos, el sexto, el acercamiento Empresa-Facultad, de alumnos, profesores y profesionales de las empresas, el séptimo, seguir potenciando la Internacionalización, convencidos que abrirá puertas al mercado laboral, el octavo, una mayor dotación de Recursos Humanos que palien los desequilibrios actuales, el noveno, la mejora de las de las Instalaciones y, el décimo, una mayor Profesionalización de la Gestión.

La Facultad tiene un reconocido pasado, un potente presente y un incierto pero esperanzador futuro. Esta es la situación y nuestro compromiso en las circunstancias actuales tiene que ser más fuerte que nunca y sabemos que para estar a la cabeza hay que correr, al menos, tan rápido como los demás.


SUR
50 AÑOS
FACULTAD DE CIENCIAS ECONÓMICAS Y EMPRESARIALES
Un recorrido por la historia y el presente de una institución que ha marcado la vida económica y social de la ciudad y que apunta al futuro con innovación y vocación internacional
CaixaBank


MÁLAGA
ECONÓMICAS
L
50 ANIVERSARIO
FACULTAD DE CIENCIAS ECONÓMICAS
Y EMPRESARIALES
UNIVERSIDAD DE MÁLAGA

SUMARIO



10

Una facultad en constante evolución



20

Treinta y dos mil alumnos que han dejado huella



28

Los departamentos, uno a uno

Los grados de la Facultad

56



Retos de futuro

60

4 Antonio Ramírez de Arellano
4 Francisco de la Torre
6 José Ángel Narváez
6 Elías Bendodo
8 Victorino Lluch
8 Javier González de Lara
10 Una facultad en constante evolución
14 Adelaida de la Calle
16 Decanos en la historia de la Facultad
18 Docentes históricos
18 José Sánchez Maldonado
20 Alumnos que han pasado por el centro
21 Braulio Medel
23 José Manuel Domínguez
26 Actos del 50 aniversario
27 Victorio Valle
28 Los departamentos, uno a uno
44 Cátedras
46 Entrevista con Eugenio Luque, decano de la Facultad
48 El equipo del Decanato
50 Antonio Pedraza
52 Colaboración con terceros
54 Planes de Estudio
56 Títulos de Grado
58 Posgrado y Oferta Extra Académica
60 Retos
64 Pedro Fernández
66 Las fortalezas de Económicas
68 Alumnos que brillan con luz propia
70 PAS

SUR
Edita: Prensa Malagueña S.A.
Suplemento Especial con motivo del 50 aniversario de la Facultad de Ciencias Económicas y Empresariales de la Universidad de Málaga
Sábado, 31 de octubre de 2015



ANTONIO RAMÍREZ DE ARELLANO
CONSEJERO DE ECONOMÍA Y CONOCIMIENTO DE LA JUNTA DE ANDALUCÍA

50 años construyendo Andalucía

La ciudad de Málaga y todo el sistema público de universidades está de enhorabuena por los 50 años que cumple la Facultad de Económicas de la Universidad de Málaga. Medio siglo en el que toda la comunidad universitaria de esta Facultad ha contribuido a construir una Andalucía más moderna y justa.

Aquella Facultad que nació al abrigo de la Universidad de Granada, venciendo los tiempos de inestabilidad política y las imperfecciones propias de cualquier proceso de arranque, es hoy un centro de referencia dentro y fuera de nuestra tierra.

La Facultad de Económicas de la Universidad de Málaga es un ejemplo en materia de transferencia tecnológica y conexión con el mundo empresarial. Así lo confirman, año tras año, el total de fondos captados en empresas nacionales y extranjeras. Esta fructífera unión redunda en la cohesión del territorio y en el bienestar de la sociedad, principio y fin del servicio público. La cercanía con el tejido productivo ha tenido siempre como meta construir una sociedad más equitativa y competitiva. Ese ha sido el empeño de los equipos directivos, profesores, personal de administración y servicios y estudiantes que han pasado en estos 50 años por la Facultad de Económicas. Muchos de esos 15.000 estudiantes han volcado sus conocimientos y siguen haciéndolo en diferentes ámbitos, y todo con el fin de transformar la sociedad.

Para fijar la nueva senda de crecimiento que preserve la igualdad de oportunidades en Andalucía, el conocimiento que surja de centros como la Facultad de Económicas de la Universidad de Málaga será esencial.

El sistema público de universidades es un factor de cohesión y genera renta y riqueza en su área de influencia, que se potencia a nivel internacional a través de la especialización con los campus de excelencia, como es el caso de Málaga con Andalucía Tech.

Andalucía ya ha tomado una decisión: la I+D+i será la gasolina de nuestro motor económico. La Universidad ocupará en esta tarea un papel vital. Andalucía necesita del análisis, el rigor y el trabajo de todos los que hacen la Facultad de Económicas de Málaga para poder transitar un camino de prosperidad para todos.

Felicidades por estos 50 años.





FRANCISCO DE LA TORRE
ALCALDE DE MÁLAGA

Un gran revulsivo para el desarrollo de la ciudad de Málaga

Una ciudad con Universidad es una ciudad que asegura su futuro y su crecimiento, capacitando a sus ciudadanos para poder tomar en su momento el relevo del progreso social en todas las disciplinas del saber, en todas las formas de producción, con la mejor preparación y formación.

Hace 50 años, Málaga era la ciudad más grande de Europa que no tenía universidad. Sólo contaba con la Escuela de Peritos Industriales, la de Comercio y con la Escuela de Magisterio. Dignas todas ellas, volcadas en su esfuerzo docente, pero insuficiente para la importancia de una ciudad como Málaga. Por ello la creación de la Facultad de Económicas, dependiendo de la ciudad de Granada, fue un paso de una gran importancia en las legítimas aspiraciones de nuestra ciudad para ser sede de una Universidad, para acoger facultades y escuelas que supusieran capacidad de investigación, capacidad de docencia y de transformación de un territorio.

Fue nuestra Facultad, la única situada al Sur de Madrid, la que atendía a Andalucía, Extremadura y Canarias hasta que surgieron nuevos centros. La ciudad y la provincia se volcaron en atender las necesidades materiales de la nueva Facultad y comenzó con un claustro donde brillaban nombres como Alfonso García Barbancho, José Jiménez Blanco, Andrés Suárez y más tarde Ramón Tamames y Victorio Valle, entre otros.

La Facultad de Económicas, se instala provisionalmente en el hoy Archivo Municipal, siendo la primera piedra del germen de lo que años más tarde sería la Universidad de Málaga. Como he dicho, Málaga no sólo merecía tener una Facultad dependiente de la ciudad hermana sino que debía situarse en la vanguardia del conocimiento para competir en igualdad de condiciones con el resto de las capitales españolas.

Por eso, cuando celebramos el cincuenta aniversario de la creación de la Facultad de Económicas de la Universidad de Granada en Málaga, que en su momento se denominó de Ciencias Políticas, Económicas y Comerciales, no puedo evitar un sentimiento de agradecimiento y de unión con todas las personas que años más tarde reclamamos unánimemente la creación de la Universidad para Málaga con el convencimiento de que estábamos 'haciendo ciudad'.

Hicimos lo que teníamos que hacer. Fue la reivindicativa cívica de unas generaciones de malagueños que luchaban por despegar el futuro de una ciudad que buscaba posicionarse en España y en Europa. Y a los hechos me remito porque la transformación operada en Málaga y desde Málaga ha sido revolucionaria en lo social y en lo político, alcanzando metas que nunca habíamos soñado.

A las promociones de brillantes profesores que desde ese año han pasado por la Facultad de Económicas tenemos que agradecerle la labor de haber formado con la mayor ilusión y profesionalidad a los miles de alumnas y alumnos que han pasado por esas aulas, haciendo posible años más tarde -por el propio relevo generacional y por el empuje individual-, una transformación de los sectores productivos de la provincia de Málaga, su modernización y su despegue definitivo hasta posicionarse desde hace años como gran capital económica de Andalucía.

Málaga es un poderoso y privilegiado territorio que aspira desde hace décadas a situarse en la vanguardia del desarrollo social y del crecimiento sostenible. Para eso contamos, gracias a la Facultad de Económicas y a la Universidad de Málaga, con una magnífico capital humano dispuesto a demostrar nuestra capacidad de ofrecer modelos nuevos para crecer en armonía, con respeto al entorno, y contando siempre con las personas.

Los alumnos que han pasado por las aulas de la Facultad de Económicas de Málaga se han convertido en herramientas transformadoras y útiles para la sociedad, revolucionarias para el desarrollo y la implantación de nuevos modelos de gestión de las empresas pequeñas y grandes, de las instituciones, y de las corporaciones, exportando esa visión más allá de nuestra tierra y liderando proyectos de éxito y emprendimiento.

Seguramente, Málaga sería muy distinta de haber contado en el siglo XIX con una Universidad al servicio del progreso social y económico de esta tierra. Hoy celebramos que desde hace cincuenta años se reparó ese tremendo error. Aprovechemos sin descuidar un minuto la gran ventaja dotando de las mejores herramientas a los que ahora se están formando porque seguirán siendo la garantía de nuestro futuro y el seguro para crecer con dignidad, con conocimiento e innovación, para que el fruto de esos años de aprendizaje germine y se consolide en Málaga para después saltar al resto del mundo.

CENTRO DE EDICIONES DIPUTACIÓN DE MÁLAGA



Colección Monografías
37. *Mudéjares y moriscos en Istán (1485-1568)*
Catalina Urbaneja Ortiz
294 pp., ilust. Precio: 10 €



Colección Monografías
38. *El grabado calcográfico en la Málaga moderna. Francisco de la Torre, grabador y maestro de dibujo*
Federico Castellón Serrano
258 pp., ilust. Precio: 14,50 €



Colección Monografías
39. *Las primeras transformaciones del urbanismo cristiano en Málaga (1487-1517)*
María Victoria García Ruiz
368 pp., planos, ilust. Precio: 15 €



Aves y poesía. Las 180 aves más comunes en Málaga y provincia (ilustradas con fragmentos poéticos)
M. Garrido Sánchez. Fot. de A. Rodríguez Mariscal
264 pp., fot. color. Precio: 18 €



Premios Málaga de Investigación
Picasso: iconografías del baile
Dolores Vargas Jiménez
356 pp., ilust. Precio: 11 €



Premios Málaga de Investigación
Estudio Pizarro: una investigación sobre las relaciones entre la biología y la cultura. Federico Soriguer Escofet, Sonsoles Marcilla Espina, Gemma Rojo Martínez
294 pp., gráficos. Precio: 11 €



Colección Biblioteca Popular Malagueña
110. *Tolox y Monda, señorío del Marqués de Villena*
Jaime Rodríguez Barroso
120 pp., fot. Precio: 7,21 €



Colección Biblioteca Popular Malagueña
111. *Coín y el corregimiento de las cuatro villas de la Hoya de Málaga.* Bartolomé García Guillén
381 pp. Precio: 7,21 €



Revista Mainake
33. Monográfico: *Neandertales en Iberia: últimos avances en la investigación del Paleolítico Medio*
364 pp., fot. Precio: 13,22 €



Revista Mainake
34. Volumen dedicado a trabajos relacionados con el arqueólogo Antonio Rambla Torralvo: *"Antonio Rambla: in memoriam"*
370 pp., fot. Precio: 13,22 €



Revista Jábega
105. Monográfico dedicado a *La rebelión de 'Umar b. Hafsun*. Coordinado por Omayra Herrero
126 pp., fot. color. Precio: 5,40 €



Revista Jábega
106. Monográfico dedicado a *Biodiversidad y actividades humanas*. Coordinado por Saturnino Moreno Borrell y Jacinto Segura Moreno
124 pp., fot. color. Precio: 5,40 €

centro de ediciones diputación de **málaga** Tlfs.: 952 069 207 - 8 - 18 www.cedma.es e-mail: cedma@malaga.es



JOSÉ ÁNGEL NARVÁEZ
RECTOR EN FUNCIONES DE LA UNIVERSIDAD DE MÁLAGA

Medio siglo de Ciencias Económicas

Nuestro primer Centro universitario, cuando aún no había Universidad en Málaga, fue la Facultad de Ciencias Económicas y Empresariales, está cumpliendo medio siglo de existencia. Celebramos esta efeméride como un símbolo del largo camino recorrido por nuestra casa, que va a iniciar ahora precisamente una nueva etapa de su desarrollo.

Desde aquellos días, octubre de 1965, en el actual Archivo Municipal, a la reconocida Facultad de los economistas que hoy tenemos, Málaga ha madurado, y para ello han contribuido de manera directa estos cientos de economistas, sin cuyo aporte profesional eso no habría sido posible. Se consiguió traer a Málaga los estudios de Económicas, que apenas existían en España, incluida Granada, universidad de la que dependían.

Aquella Facultad abrió la puerta a lo que es hoy nuestra Universidad. Significó un espacio nuevo por donde entró el sol y el aire fresco. Demostró que los estudios superiores eran imprescindibles en aquella Málaga, que ya se abría al turismo y al mundo. Nuestros economistas tuvieron un papel decisivo en la transformación de la ciudad, de la provincia. La Facultad fue un ejemplo de dedicación, de ilusión, de servicio, de responsabilidad social. Lo fue en la transmisión del conocimiento, en la formación de profesionales y en la difusión de las ideas de libertad que modernizaron la sociedad. Un ejemplo, en definitiva, de universidad pública. Quien primero se miró en ella fue la propia sociedad. En pleno despegue económico, pudo beneficiarse del conocimiento de los nuevos titulados. Aquellos primeros economistas fueron proporcionando rigor y orden al crecimiento económico; impregnando las empresas de Málaga y su entorno social. Hoy, la cuarta parte del personal de la primera entidad financiera de Andalucía procede de la Facultad de Ciencias Económicas. Son más de mil personas.

Gracias a un personal docente de bien ganado prestigio internacional, nuestra Facultad puede ofertar cinco dobles títulos internacionales, cuatro con universidades alemanas y uno con Polonia. Tres titulaciones, Economía, Administración de Empresas, Finanzas y Contabilidad, a las que hay que añadir dos dobles títulos, uno "bilingüe A" de Economía y otro "bilingüe A" de Derecho. Una oferta que se completa con seis Másteres y el Doctorado.

En esta Facultad formamos a los mejores profesionales de la economía, mujeres y hombres libres desde los valores éticos y democráticos. Siempre que tengo ocasión, afirmo que la crisis que hemos vivido no ha sido solo económica; sino también una crisis en la que los valores bursátiles han prevalecido sobre los éticos. Ha sido la crisis de una economía deshumanizada, que ha basado la competitividad en aceptar la pobreza como algo inevitable; que no le ha importado privar de derechos a millones de ciudadanos.

Nos enorgullece que la más antigua de nuestras Facultades siga enseñando a sus alumnos que la Economía no puede convertirse en un parqué de especuladores en el que se condene a la pobreza a regiones enteras; que la misión del economista es proveer de conocimientos a quienes tienen que corregir situaciones de desempleo, de pobreza; y que el economista traicionaría su papel social si no trabaja por una sociedad nueva en la que las necesidades mínimas se garanticen para todos. Desde este cincuentenario, se sigue trabajando para construir una nueva forma de hacer economía al servicio de las personas.



ELÍAS BENDODO
PRESIDENTE DE LA DIPUTACIÓN DE MÁLAGA

Enhorabuena

Estamos de celebración. La Facultad de Ciencias Económicas y Empresariales de Málaga cumple 50 años de vida, y es motivo de reflexión y agradecimiento por los logros académicos y profesionales de los cientos de estudiantes, ahora profesionales, que han pasado por sus aulas cada curso.

El 7 de octubre de 1965 está marcado en rojo en el calendario académico de nuestra ciudad. Ese día más de medio millar de alumnos cruzaban las puertas del edificio situado en El Ejido para comenzar una de las etapas más apasionantes y fructíferas de sus vidas. Porque si de algo pueden presumir esos jóvenes que culminaron su formación a inicios de los 70, es de ser los primeros licenciados de la Universidad de Málaga, Institución con la que la Diputación mantiene una excelente relación desde su fundación. Llevamos muchos años colaborando juntos para lograr fines comunes que beneficien al desarrollo de la provincia de Málaga.

Nuestro compromiso es especialmente estrecho con la Facultad de Ciencias Económicas y Empresariales. Muestra de ello es la exposición conmemorativa de este 50 aniversario en la que el archivo de Diputación tuvo el honor de colaborar aportando una serie de documentos que ilustraban la implicación de la institución provincial en un hecho tan singular de la provincia malagueña.

O sin ir más lejos, la puesta en marcha conjunta cada año de actividades enfocadas a la comunidad universitaria que complementan su formación e impulsan su carácter emprendedor. Ejemplo de ello son las jornadas 'Emprende 21', cuya edición en el mes de abril estuvo dirigida a las oportunidades de emprendimiento del sector de la innovación social, un nuevo yacimiento de empleo y una nueva oportunidad para experimentar.

Es fundamental trabajar codo con codo con las instituciones, pues tan importante es ser una provincia atractiva para los inversores, como apostar por la formación de los futuros profesionales de nuestra tierra. Los 4.000 alumnos con los que actualmente cuenta la Facultad de Ciencias Económicas y Empresariales de la ciudad son el germen del tejido económico empresarial que contribuirán a incrementar la riqueza de Málaga. Somos una potencia económica y cada promoción de la UMA contribuye aún más a cimentar nuestro crecimiento. Enhorabuena.



ABRIR

LA PUERTA DE TU PROYECTO CON NUESTRO **APOYO Y FINANCIACIÓN**

Financiación Empresa - Hipotecas - Personal

Unicaja

De *tu* parte



VICTORINO LLUCH
DIRECTOR TERRITORIAL DE CAIXABANK EN ANDALUCÍA ORIENTAL

Una experiencia inolvidable

Mi paso por la Facultad de Económicas fue apasionante tanto en lo que se refiere a compañerismo como al aprendizaje de conocimientos. Eso sí, el primer día fue para mí todo un shock, ya que me encontré que habían convocado una huelga general. Aquello para mí era realmente sorprendente, teniendo en cuenta que como muchos malagueños me había formado en los Maristas –en la calle Victoria–, con unos horarios y una disciplina muy exigentes. Hay que tener en cuenta que yo iniciaba mi formación universitaria en el año 1975, en plena transición del franquismo a la democracia.

Recuerdo que debuté aquel día en el Aula Magna, y me anunciaron que había una huelga. Dentro de la heterogeneidad de nacionalidades que allí había, un grupo de marroquíes convocaron esta movilización por dos motivos: La calidad del comedor y la escasa oferta de películas en el cine de la Facultad. Para un joven formado en los Maristas aquello era chocante, sobre todo porque esa huelga se prolongó durante tres meses. Mi cerebro no estaba preparado para eso. Durante ese trimestre estuve yendo a clase y saludando a compañeros que te decían que había que seguir con aquella huelga.

Los dos primeros años acudía al Aula Magna, pero los tres últimos años pasamos a unos barracones austeros, pero que permitían una cercanía entre los distintos alumnos. De aquello tengo muy buen recuerdo, por la convivencia y el compañerismo.

Igualmente me llevé una grata impresión del profesorado, que, en general, era muy exigente y estaba muy bien preparado. Entre ellos, me acuerdo especialmente de García Lizana, que rompía moldes en aquella época. Daba clases de Política Económica y nos enseñó a trabajar en grupos y a tener una visión mucho más diversa. Para que muchos lectores me entiendan era como aquel profesor de la película 'El Club de los Poetas Muertos', que abría el corazón y la mente de sus alumnos.

También guardo recuerdos de otros profesores, como el doctor Cabrera, que en aquel entonces era un peso pesado del PSOE. Impartía Derecho Laboral y era un hombre muy erudito. No me olvido tampoco de Vicente Martín, conocido también como el Pirlita –por Pirla, un conocido autor de contabilidad–. Era un profesor muy exigente y eso me hizo protagonizar una anécdota en el examen de junio. Recuerdo que no entendía ninguna de las preguntas y, llevado por algo de inconformismo que te da la juventud, no dudé en alzar la mano y decir: "Creo que esto no se ha explicado en clase; y si no, pregunte al resto de los alumnos". Su respuesta, antes de invitarme a salir del aula, fue rotunda: "Victorino, la mayoría no siempre tiene razón".

Pero más allá de esas anécdotas, puedo asegurar que de allí salías muy bien formado. El nivel de muchas asignaturas era muy elevado. Paralelamente la evolución del alumnado fue brutal. De aquel primer año en el Aula Magna con medio millar de estudiantes, pasamos a un segundo curso al que apenas íbamos más de 25 alumnos. Esa selección se fue acentuando según avanzábamos en la carrera. También cercía en muchos de nosotros cierto desasosiego por la inestidumbre del mercado laboral.

Afortunadamente, la buena formación que recibimos fue una garantía para encontrar trabajo. También influyó el esfuerzo al que estábamos acostumbrados mis compañeros y yo. La mayoría estudiaba y trabajaba. En mi caso hacía compatibles mis estudios con tareas remuneradas, como clases particulares de matemáticas y la contabilidad de algunos negocios.

En definitiva, era una vida muy romántica, con mucho compañerismo y solidaridad entre los alumnos, pero también implicaba muchos esfuerzos para sacar aquella carrera adelante. Éramos felices con muy poco. Nos conformábamos con un buen 'bocata' a la hora del almuerzo o con que nos respondieran a nuestras preguntas en clase. Todavía hoy me sigo reuniendo, cada cuatro meses, con un grupo reducido de aquellos antiguos alumnos, como Beatriz Torres, Raquel..., Tachi, Mario, Joaquín y nuestro querido José Antonio que se nos ha marchado.

Y, por medio, estaba la convulsa situación política. Guardo en mi retina las ocasiones en las que entraron allí los 'grises' –la policía nacional franquista– para repartir leña entre estudiantes.

Por otra parte, Económicas en aquella época no era ni mucho menos Medicina o Derecho, en lo que se refiere a prestigio social. Sin embargo, desde el primer momento me llamó la atención que eran unos contenidos tan prácticos como diversos. Y confieso que mientras iba avanzando en la carrera más me gustaba.

La Facultad de aquellos años no tiene mucho que ver con la actual. Afortunadamente, se ha avanzado mucho en lo que se refiere a igualdad de género, la aplicación de las nuevas tecnologías o el número de titulados. Sin embargo, creo que todavía hoy sociedad, empresa y Universidad no van de la mano. Echo de menos ese entrelazamiento necesario entre esos tres estamentos, como ocurre en otros países cercanos.



JAVIER GONZÁLEZ DE LARA
PRESIDENTE DE LA CEA Y DE LA CEM

50 años contribuyendo al desarrollo económico de Málaga

Hace medio siglo comenzó la andadura de una institución que se ha convertido en una parte muy importante de la historia de Málaga y de la vida de muchos malagueños, la Facultad de Ciencias Económicas y Empresariales. A pesar de las dificultades académicas, económicas, políticas y de infraestructuras que sufrió el centro en sus inicios, la ilusión y el esfuerzo de muchos malagueños contribuyó a que la Facultad progresara y sentara las bases para crear lo que hoy es una realidad, la Universidad de Málaga.

Frente a la imagen de pobreza de oferta educativa de nuestra provincia en 1965, la Facultad de Económicas consiguió articular un contrapunto de modernidad y desarrolló la maquinaria de generación de talento entre nuestros ciudadanos. Desde entonces más de 12.000 economistas se han formado en el centro.

La Facultad de Ciencias Económicas y Empresariales es la cuarta con más años de tradición de todo el país solo por detrás de Madrid, Barcelona y Bilbao; y desde su creación ha sido testigo excepcional de los cambios sociales de las últimas décadas, que han tenido influencia directa en su actividad, donde destaca la incorporación de la mujer a los estudios superiores, que comenzaron siendo una minoría y actualmente ocupan más del 50% del alumnado total universitario.

La institución cuenta con una trayectoria marcada por los logros académicos y por su contribución al progreso económico y social de nuestro entorno. Muchos de los alumnos que han pasado por sus aulas, ocupan en la actualidad cargos de responsabilidad en buena parte de las empresas e instituciones de nuestra provincia, con importantes referencias también a nivel nacional e internacional. En nuestro caso, durante 17 años, nuestro Presidente Vicente García Martín, fue también catedrático de la Facultad de Económicas de Málaga.

La formación recibida por ellos, ha contribuido notablemente, no solo a su enriquecimiento personal, sino también a la transferencia a la sociedad de conocimientos sobre gestión que, sin duda, han permitido mejorar el nivel de desarrollo provincial. Al fin y al cabo, la formación de profesionales y la transmisión de conocimientos y valores, que contribuyan al bienestar social y económico, es uno de los objetivos básicos de cualquier organización universitaria.

Pero también es evidente que la consolidación y maduración de la economía malagueña, en el entorno incierto y globalizado que nos presenta el siglo XXI, exige que esta Facultad siga avanzando en su función esencial de capacitación de capital humano, ofreciendo a sus alumnos una formación económica y empresarial del más alto nivel, y en contacto directo con el día a día del tejido productivo.

En el convencimiento de que la Facultad de Ciencias Económicas y Empresariales seguirá volcando todos sus esfuerzos en conseguir una educación de calidad, sacando partido de la innovación tecnológica y adaptándose a una sociedad en continuo cambio, me complace poder celebrar estos 50 años de vida de una entidad que con su trabajo ha contribuido a mejorar nuestro tejido empresarial ofreciéndonos auténticos profesionales, impulsando la cada vez más necesaria cultura financiera y construyendo una sociedad más formada y con más conocimientos y todo ello, ha redundado y seguirá redundado en el beneficio de Málaga.


Más cerca
En Hidralia nos preocupamos por el medio ambiente y por nuestros clientes.
Nuestro compromiso es ofrecer un servicio excelente y gestionar todos los procesos del ciclo integral del agua garantizando un uso sostenible.
Todos los canales nos llevan a ti, ayúdanos a mejorar.
www.hidralia-sa.es
HiDRALiA
AL CUIDADO DEL AGUA

50 AÑOS DE HISTORIA

UNA FACULTAD EN CONSTANTE EVOLUCIÓN

Económicas, que fue el germen de la actual Universidad de Málaga, fue reclamada por la ciudad en los primeros años de la década de los 60

JAVIER ALMELLONES

La Facultad de Ciencias Económicas y Empresariales de Málaga es una de las más antiguas de país. Concretamente, la cuarta detrás de Madrid (Complutense), Barcelona (Central) y Bilbao.

Los factores que influyeron en su creación están relacionados con la voluntad de la propia ciudad de contar con centros de enseñanza superior. Málaga, con más de 300.000 habitantes en la década de los años 60, carecía de titulaciones universitarias. Así, en 1961 el Consejo Económico Sindical Provincial de Málaga, en su quinta sesión plenaria, trató e incluyó, en una relación de necesidades y propuestas en pro de la provincia de Málaga, la ubicación en nuestra capital de varios centros de enseñanza superior.

Más tarde, el 21 de marzo de 1963, el entonces Gobernador Civil de la provincia, Ramón Castilla Núñez, dirigió un escrito al Ministerio de Educación en el que se exponían las aspiraciones de Málaga de conseguir una Facultad de Ciencias Políticas, Económicas y Comerciales en razón de evidentes realidades sociales, económicas y geográficas.

Después de esos precedentes, el 17 de mayo de 1963 el Consejo de Ministros decidió y aprobó la creación de una Facultad de Ciencias Políticas, Económicas y Comerciales para la Universidad de Granada con sede en Málaga. El Ministro de Información y Turismo, Manuel Fraga Iribarne, hizo públicos los acuerdos del Consejo a las dos de la mañana y, poco después se confirmó la noticia.

Según el Gobierno, con este centro en el sur de España quedaba atendida la necesidad de disponer de una facultad de esta naturaleza. Ayuntamiento y Diputación, por su parte, acogieron con entusiasmo la creación de la Facultad y se comprometieron a una sede provisional y la construcción de un nuevo edificio en terrenos de El Ejido. Dos años más tarde, en abril de 1965, se inauguraba el edificio provisional de la Facultad de Ciencias Políticas, Económicas y Comerciales de Málaga. El edificio que se le destinó fue una amplia casa del Ayuntamiento, situada en pleno centro de la capital (Alameda Principal), que

El 10 de abril de 1965 se inauguró oficialmente la primera sede de este centro universitario, situada en la Alameda Principal

años antes había sido sede de la Audiencia Provincial y actualmente es sede del Archivo Municipal de Málaga.

El 10 de abril se colocó la primera piedra de lo que sería el nuevo edificio de la Facultad, en El Ejido. Meses más tarde, el 7 de octubre de 1965, comenzó el primer curso de la Facultad de Ciencias Políticas, Económicas y Comerciales con 512 alumnos. Fue el primer centro, de su tipo, que estableció clases nocturnas, tanto por el elevado número de alumnos como para atender a aquellos que, por razones profesionales, no podían seguir el curso en horarios diurnos.

El primer edificio propio de la Facultad se inauguró oficialmente, el 9 de diciembre de 1967 (aunque las clases empezaron el 13 de octubre) por el entonces ministro de Educación y Ciencia, Manuel Lora. Con una superficie de 44.000 metros cuadrados, estaba integrado por dos edificaciones de dos plantas, recinto cerrado, amplias galerías, dependencias, calles interiores, jardines y aparcamientos.

Su vida fue, sin embargo, corta y anarca. Dos meses después de su inauguración, cedió un pilar en el nuevo edificio de la Facultad, aunque la normalidad académica no se vio afectada. Las reparaciones efectuadas no corrigieron los defectos originales de la construcción y confirmaron las frágiles características del terreno y las


1


2


3



1. Inauguración. El 10 de abril de 1965 se realizaba el acto de apertura oficial de la Facultad en la sede provisional de la Alameda. :: SUR

2. Celebración. Los malagueños reclamaron primero y celebraron después la llegada del primer centro universitario de la ciudad. :: SUR

3. Inicio de las obras. El mismo 10 de abril de 1965 se puso la primera piedra del primer edificio en los terrenos de El Ejido. :: SUR

4. Acto oficial. Autoridades de distintas administraciones asistieron el 10 de abril a la inauguración del centro. :: SUR

5. El Ejido. El primer edificio propio de la Facultad fue inaugurado oficialmente, el 9 de diciembre de 1967. :: SUR

6. Dimensiones. El primer edificio de la Facultad de Económicas contaba con una superficie total de 44.000 metros cuadrados. :: SUR











inadecuadas condiciones de la cimentación.

Así, en octubre de 1976 comenzaron las clases del que sería último año académico del primer edificio de la Facultad de Ciencias Económicas y Empresariales. Unos pabellones prefabricados sustituyeron a las viejas aulas, mientras se trabajaba en el proyecto de la nueva sede. Los exámenes de septiembre de 1977 se celebraron en las provisionales instalaciones, levantadas en terrenos colindantes.

Atrás quedaron doce intensos años de Facultad: primeras promociones, incorporación de jóvenes profesores, primeras tesis leídas, primer alumno que llegó a catedrático, pero también primeras huelgas con cancelación de la actividad docente incluida, como la del 1 de diciembre. Los profesores no numerarios también tuvieron su protagonismo en la primavera de 1975 al adoptar un paro indefinido.

Entre ambas fechas, se creó la Universidad de Málaga (10 de mayo de 1972). Inicialmente contaba de la propia Facultad de Ciencias Económicas y Empresariales y de la Facultad de Medicina. Económicas dejó de ser un centro joven del distrito granadino para convertirse en la decana de la Universidad de Málaga.

La construcción de la nueva Facultad se gestó en el curso 1977-78. El proyecto final se demoró hasta marzo de 1981, con Francisco Mochón Morcillo. La instalación fue inaugurada por la Universidad en noviembre de 1984, con Gumersindo Ruiz en el decanato, aunque las actividades docentes se habían iniciado antes.

Desde entonces se han realizado obras internas para un mejor aprovechamiento de los espacios existentes, destacando un nuevo emplazamiento de la biblioteca, diferente ubicación del Salón de Grados, el acondicionamiento de aulas de informática, entre otras actuaciones.

Durante los años de la transición política, la Facultad no fue ajena a los cambios y transformaciones que, de forma acelerada, tenían lugar en la sociedad española.

En 1987, la Facultad recibió el Premio Hércules, que valoraba el trabajo de instituciones, investigadores y empresas en el campo de la investigación socioeconómica. Un diario de la época la definió como "la fértil carrera andaluza de ejecutivos".

A partir de entonces, la "explosión universitaria" de la sociedad española marcó la trayectoria del centro: nuevas titulaciones, nuevos planes de estudio y aumento de alumnos y profesores hasta el límite de la "temida masificación". Las tareas de ordenación académica constituyeron una parte importante de las preocupaciones de los sucesivos equipos directivos.

El número de alumnos aumentó desde mediados de los ochenta, superando la cifra de cinco mil en el curso de 1996-97, cuando ya se ofertaban los estudios de

El número de alumnos comenzó a aumentar desde mediados de los ochenta hasta superar la cifra de cinco mil matriculados en el curso de 96-97

Gestión y Administración Pública. No obstante, el incremento se debió, sobre todo, a los matriculados en Dirección y Administración de Empresas, que representaron, en dicho año, las dos terceras partes de los matriculados. En la década de los noventa, el mayor número de alumnos acrecentó las tareas de ordenación académica. Las programaciones, los horarios, los grupos y los exámenes ocuparon y preocuparon a los equipos decanales, siempre atentos por aplicar en la Facultad la muy diversa y numerosa normativa proveniente de las distintas instancias administrativas.

Todo el esfuerzo se concentró, pues, en aunar las exigencias docentes a las disponibilidades de tiempo y espacio. En esos mismos años, entre otras actuaciones, destacaron la ampliación de la biblioteca, las sucesivas inauguraciones de aulas de informática, inauguración de una sala de Bolsa y el continuado fomento de movilidad estudiantil y de prácticas en empresa.

La Biblioteca y Hemeroteca han sido y son uno de los principales logros de la Facultad. Los fondos actuales superan los 90.000 volúmenes, además de casi 1.400 suscripciones a revistas y publicaciones periódicas y otras tantas (1.606) que constituyen el Fondo Antiguo.

En el periodo 2000-2005, la aplicación del Espacio Europeo de Educación Superior en la universidad española llevó a la Facultad a participar activamente en la redacción del libro blanco sobre los estudios de grado en Economía y Empresa . Posteriormente, con Eugenio Luque como decano la Facultad llevó a cabo, con éxito, las evaluaciones, por parte de la ANECA, de las titulaciones de Economía, Administración y Dirección de Empresas y Ciencias Actuariales y Financieras. Los resultados de las mismas dieron lugar a la puesta en práctica de un plan de mejoras para los años de 2006 a 2008. En el curso 2009-06, comenzaron las dobles titulaciones, LADE-LE y LE-LADE.

Como consecuencia de distintas evaluaciones que se realizaron se elaboraron Planes de Mejora, que recomendaban la conveniencia de tener un mayor y mejor conocimiento del desempeño laboral de los licenciados. Surge así el Primer Informe sobre Inserción Laboral de los Titulados de la Facultad (2008).

En este mismo año, se le impone la Insignia de Honor de la Facultad a los profesores Alfredo Aguirre, Rafael Esteve, Juan del Pino y José María Requena.

Un año después se crea el Consejo Asesor de la Facultad, integrado por el decano, el secretario y como miembros natos aquellas personas que hayan sido decanos, las que han recibido su Insignia de Honor y las que han sido nombradas Alumnos de Honor. En 2010 se inician los estudios de Grado en Administración y Dirección de Empresas, en Economía y en Finanzas y Contabilidad; en 2011 el Doble Grado en Administración y Dirección de Empresas y Derecho; y en 2013 el Doble Grado bilingüe en Economía y Administración y Dirección de Empresas.

La Facultad es distinguida, en 2011 con el Premio a la Implicación Social por el Foro de los Consejos Sociales de las Universidades Públicas de Andalucía. Así se reconocen las prácticas que están relacionadas con la transferencia, la creatividad y las acciones de colaboración universidad-sociedad como motor del desarrollo tecnológico y del progreso de nuestro entorno socioeconómico. Igualmente, ese mismo año, tras el correspondiente proceso de auditoría, la Facultad recibe el Certificado AUDIT al Sistema de Garantía de Calidad del Centro.

Para promocionar y desarrollar las relaciones interculturales, en 2013 se firma un convenio de Doble Grado Internacional con la Universidad de Cracovia, que, en 2014, se extiende a otras prestigiosas Universidades alemanas, alcanzándose así los cinco Dobles Grados Internacionales que en la actualidad oferta el centro.

Con el fin de atender tanto a los alumnos de la Facultad que se quieren acoger a alguno de los programas de movilidad disponibles en la UMA, como a los alumnos de otros centros extranjeros que cursan estudios en la Facultad, en 2013 se inaugura la Oficina de Movilidad del Centro. Y, en ese mismo año, el centro comienza a divulgar información a través de redes sociales.

La Fundación Española para la Ciencia y la Tecnología (FECYT) otorga, en el año 2014, el Certificado de 'Revista Excelente' a la Revista de Estudios Regionales, creada en la Facultad en 1977.

La Junta de Centro aprueba en 2014 el reconocimiento de Antonio Vázquez Romero como Alumno de Honor. Perteneciente a la cuarta promoción, ha ocupado cargos de alta responsabilidad en distintas empresas, entre las que se encuentran Tabacalera, Altadis y Telefónica Internacional, fue Presidente de Iberia y en la actualidad es Presidente de IAG, holding que agrupa a Iberia y British Airways.

Durante el pasado curso ha tenido lugar la conmemoración del 50 aniversario de la Facultad y se han llevado a cabo actividades culturales, institucionales y académicas.


7


8



9

2. Segunda sede. En noviembre de 1984 se inauguraron las actuales dependencias de la Facultad, también situadas en El Ejido . :: SUR

8. Reconocimientos. En 2011 la Facultad recibe el Premio a la Implicación Social, en la modalidad de Centro, Departamento, Instituto Universitario, Servicio o Grupo de Investigación. :: SUR

9. Aniversario. Desde el pasado curso se han realizado distintos actos para conmemorar el medio siglo de historia del centro y su vinculación con Málaga. :: SUR

10. Ubicación junto al centro histórico. Perspectica aérea de la sede de la Facultad y su entorno en el enclave de El Ejido. :: SUR


10

EFEMÉRIDES

1961: Solicitud de varios centros de enseñanza superior en Málaga por el Consejo Económico Sindical de Málaga.

1963: Creación de la Facultad de Ciencias Políticas, Económicas y Comerciales para la Universidad de Granada en la ciudad de Málaga (Ley 188/1963 de 2 de diciembre)

1965: Inauguración del edificio provisional (10 de abril). Colocación de la primera piedra del nuevo edificio (10 de abril) Comienzo del primer curso (7 de octubre)

1967: Inauguración oficial del nuevo edificio en terrenos de El Ejido (9 de diciembre).

1969: Primera lectura de Tesis Doctoral, la del profesor Carlos Monner Serrano, que versó sobre el tema «Las Corporaciones de Comercio y el desarrollo económico de Málaga»

1970: Primera promoción de economistas malagueños

1971: Denominación de Facultad de Ciencias Económicas y Empresariales

1972: Creación de la Universidad de Málaga (18 de agosto) Primera tesis doctoral de un licenciado de la Facultad, la del profesor José María Otero Moreno, sobre «Retardos distributivos»

1973: Aprobación del Plan de Estudios de primer ciclo de la sección de Económicas (BOE, 23 de noviembre de 1973)

1974: Aprobación del Plan de Estudios de la sección de Empresariales (BOE, 26 de octubre de 1974)

1977: Traslado a instalaciones prefabricadas (barracones) y estreno de las mismas durante los exámenes extraordinarios de septiembre

1981: Colocación de la primera piedra del actual edificio de la Facultad (7 de marzo)

EFEMÉRIDES

1983:
Dª. Guillermina Martín Reyes toma posesión como primera mujer, alumna, Catedrática de la Universidad de Málaga

1984:
Recepción de la nueva Facultad por la Universidad de Málaga (8 de noviembre)

1985:
Investidura de Francisco Anorin Poch como Doctor Honoris Causa de la Universidad de Málaga a propuesta de la Facultad de Ciencias Económicas y Empresariales

1987:
La Facultad recibe el Premio Hércules por su labor en el campo de la investigación socioeconómica

1992:
Investidura de Marjorie Grice Hutchinson como Doctora Honoris Causa de la Universidad de Málaga a propuesta de la Facultad de Ciencias Económicas y Empresariales

1994:
Resolución de 12 de septiembre, de la Universidad de Málaga, por la que se ordena la publicación de los planes de estudios conducentes a la obtención de los títulos de Licenciado en Economía y en Administración y Dirección de Empresas (BOE, 21 de octubre de 1994)

1995:
El Pleno del Consejo Andaluz de Universidades autoriza a la Universidad de Málaga a implantar la Licenciatura de Ciencias Actuariales y Financieras, con docencia en la Facultad de Ciencias Económicas y Empresariales (24 de marzo)
Comienzo de los estudios de Diplomado en Gestión y Administración Pública (curso 1995-96)

1997:
Comienzo de los estudios de Licenciado en Ciencias Actuariales y Financieras (curso 1997-98)

1998:
Investidura de Vitorio Valle Sánchez como Doctor Honoris Causa de la Universidad de Málaga a propuesta de la Facultad de Ciencias Económicas y Empresariales



2001:
Resolución de 7 de junio, de la Universidad de Málaga, de modificación de planes de estudio de Economía; Administración y Dirección de Empresas; Gestión y Administración Pública y Ciencias Actuariales y Financieras (BOE, 6 de julio de 2001)

2002:
Inauguración de la Sala de Bolsa

2005:
Aprobación de investidura de Richard Matteusich como Doctor Honoris Causa de la Universidad de Málaga a propuesta de la Facultad de Ciencias Económicas y Empresariales
Resolución de 31 de mayo de 2005, de la Universidad de Málaga, de modificación de planes de estudio de Economía y Administración y Dirección de Empresas (BOE, 1 de julio de 2005), para adecuarlos a las Dobles Titulaciones LADE-LE y LE-LADE

2006:
Nombramiento de Dª Magdalena Alvarez Arza, Ministra de Fomento, Alumna de Honor de la Facultad (6 de marzo de 2006)
Investidura de Richard Matteusich como Doctor Honoris Causa de la Universidad de Málaga a propuesta de la Facultad de Ciencias Económicas y Empresariales (18 de mayo de 2006)
Resolución del BOE en la que se modifican los Planes de Estudio LADE, LE y LCAF para adecuarlos a las titulaciones conjuntas (25 de octubre)

2007:
Aprobación del Reglamento de Honores y Distinciones del Centro (28 de junio)

2008:
Acto de imposición de la Insignia de Honor de la Facultad a los profesores Aguirre Sádaba, Esteve Secall, Requena Rodríguez y Del Pino Artacho (27 de junio)
Celebración de la I Olimpiada de Economía (28 de junio)

2009:
Acto de Nombramiento como Alumno de Honor de Fernando Ocaña Garciluso de la Vega (11 de marzo)
Acto de nombramiento como Doctor Honoris Causa a D. Juan Ramón Cuadrado Roura (25 de junio)
Acto de imposición de la Insignia de Honor de la Facultad a los profesores Dª Consuelo Gámez Amián y D. Juan Antonio Lacomba Avellán (9 de julio)
El Ministerio de Educación aprueba los Másteres en Dirección y Administración de Empresas (MBA) y en Cooperación Internacional y Políticas de Desarrollo

2010:
Acto de nombramiento como Doctor Honoris Causa a D. Juan Jiménez Aguilar (junio)
La Aneca aprueba el Sistema de Garantía de Calidad (SGC) del Centro
El Ministerio de Educación aprueba los Grados en Administración y Dirección de

2011:
El Foro de los Consejos Sociales de las Universidades Públicas de Andalucía le concede a la Facultad el Premio a la Implicación Social, en la modalidad de "Centro, Departamento, Instituto Universitario, Servicio o Grupo de Investigación" (11 de marzo)
Acto de nombramiento como Doctor Honoris Causa a D. José Manuel González Páramo (24 de junio)
Nombramiento de Alumno de Honor de D. Antonio Avila, Consejero de Economía, Innovación y Ciencia (11 de noviembre)

2013:
El Consejo de Gobierno aprueba la propuesta del Doble Título Economía y Administración y Dirección de Empresas bilingüe (3 de junio)

2014
FECYT otorga el Certificado de REVISTA EXCELENTE a la Revista de Estudios Regionales (20 de enero)
La Junta de Centro aprueba el reconocimiento de Antonio Vázquez Romero como Alumno de Honor (Alumno de la 4ª promoción y Presidente de IAG -Iberia y British Airways-) (10 de julio)





ADELAIDA DE LA CALLE
CONSEJERA DE EDUCACIÓN DE LA JUNTA DE ANDALUCÍA

El faro que alumbra el desarrollo económico de Málaga



Los centros universitarios son el alma de la Universidad, y el alma decía Aristóteles, es aquello por lo que vivimos, sentimos y pensamos. Los centros son el espacio de estudio, el lugar de investigación, el punto de encuentro y desarrollo de la vida académica, el ágora de la Universidad moderna. En definitiva, los centros son los pilares sobre los que se construye el edificio universitario. Sin centros no habría actividad académica, investigadora o cultural, porque la Universidad respira, se nutre, crece y se extiende a través de sus Escuelas y Facultades, que son como las raíces del gran árbol de la ciencia que ocupa todo el espacio del conocimiento.

La Facultad de Ciencias Económicas y Empresariales, "Económicas", como todos la conocemos, ha sido mucho más que un centro universitario. Ha sido el germen de la creación de la Universidad de Málaga. En el año 1965 albergaba los primeros estudios oficiales: Ciencias Políticas, Económicas y Comerciales, aún dependientes de la Universidad de Granada. Ha sido protagonista del crecimiento y la transformación de una ciudad, que languidecía a la sombra de los dos grandes núcleos universitarios de Andalucía: Sevilla y Granada. Ha sido testigo incómodo del último cambio de régimen político en nuestro país. Un cambio de época que nos transportaba desde la dictadura a la democracia, a través de la Universidad, y que se vivió con especial virulencia en las aulas y en el campus universitario, en el que la Facultad de Económicas era el principal referente. Ha sido el fiel escudero de una sociedad malagueña que evoluciona y se transforma en una gran ciudad.

La Facultad de Económicas ha sido el faro que alumbra el desarrollo económico y social de Málaga y su provincia, el puerto que abriga la nave del conocimiento, la voz que se agitaba reclamando libertad. Aquel grito de esperanza que insuflaban en su prédica algunos profesores, que convirtieron la Facultad de Económicas en la primera expresión en Málaga del pensamiento libre, la conciencia crítica y el espíritu creativo que anidan en la Universidad, y que años más tarde se transformaron, a través de la Ley de Reforma universitaria, en valores inmutables consustanciales al espíritu universitario.

Hablar de la Facultad de Económicas es hablar de la historia de Málaga, es ver la evolución económica y el desarrollo de una sociedad y de una ciudad que han cambiado radicalmente en los últimos cincuenta años. Desde la Alameda, su primera ubicación, en el mismo edificio que ocuparon los Juzgados de Málaga y la Audiencia Provincial y, que es hoy sede del Archivo Municipal, hasta su actual ubicación en la plaza del Ejido, la Facultad de Ciencias Económicas ha contribuido a la formación de más de treinta y cinco mil alumnos, ha impartido los títulos de Licenciado en Ciencias Económicas y Empresariales, primero, Licenciado en Economía y en Administración y Dirección de Empresas, después. A los que más tarde se incorporó una titulación de sólo segundo ciclo, la Licenciatura en Ciencias Actuariales y Financieras. Actualmente imparte los grados de Administración y Dirección de Empresas, Economía, Finanzas y Contabilidad, a los que habría que añadir los dobles Grados de Administración y Dirección de Empresas con Derecho y Economía y Administración y Dirección de Empresas.

Es, por tanto, un centro innovador, que ha sido capaz de adaptarse a los cambios políticos, a los nuevos modelos educativos y al denostado espacio europeo de educación superior, que ha flexibilizado el antiguo sistema de enseñanzas universitarias, mucho más rígido, convirtiéndolo en un modelo de enseñanza aprendizaje, abierto, plural, mucho más trasversal, y lo que es más importante, adaptado a las demandas del mercado laboral y de la sociedad.

La Facultad de Económicas es también un centro que genera talento y ha formado a miles de profesionales: funcionarios, docentes, empresarios y emprendedores, que hoy viajan por el mundo con un sello de calidad, haberse formado en la Universidad de Málaga y haber cursado sus estudios en su Facultad de Ciencias Económicas y Empresariales. Un centro de referencia nacional e internacional, que ha generado prestigiosos economistas, directivos de grandes empresas, políticos de renombre, banqueros y profesionales de la economía y las finanzas que son, sin duda, el principal estandarte de esta gran Universidad. Enumerarlos a todos sería interminable y olvidar a uno solo imperdonable, por lo que prefiero referirme a ellos como el talento que genera esta Facultad.

Además, la Facultad de Económicas es un centro que crea valor, que es fuente de riqueza, y supone un revulsivo económico para la ciudad y, sobre todo, para el barrio del Ejido, que ya no se concibe sin su Facultad de Económicas. El centro pionero y sedero de la Universidad de Málaga, que da vida a negocios florecientes en sus aledaños, que ayuda a las economías modestas, con un parque de alquileres que revitaliza económicamente la zona, y crea un ambiente de estudio y ocio cultural, que aporta valor económico y social a un espacio histórico de esta ciudad que, sin duda, lo necesita y desde luego lo rentabiliza.

La Facultad de Económicas es, además, un centro muy trasversal, en el que se imparten estudios de historia, derecho, matemáticas, estadística, sociología, marketing y recursos humanos. La formación de sus estudiantes refleja ese carácter abierto, que se cruza en líneas perpendiculares con otros estudios, dando una formación integral y una visión del mundo mucho más global, que hace de estos estudios y de este centro un punto neurálgico de nuestra Universidad.

Cuando se cumplen cincuenta años desde la creación de la Facultad de Económicas, después de haberla visto crecer y desarrollarse desde la atalaya del Rectorado, en la que he observado el progreso de la Universidad de Málaga, durante los últimos años y, ahora, desde un lugar preeminente en la Consejería de Educación de la Junta de Andalucía, quiero desear larga vida a la Facultad de Económicas. Felicito a todos sus profesores, estudiantes y profesionales, y a todos los que la han dirigido y actualmente la gobiernan, deseando que siga siendo una de las principales señas de identidad de la Universidad de Málaga y de esta ciudad.

Muchas felicidades.



Carrefour

ESTEPONA • MIJAS • TORREMOLINOS

Con 30 años de experiencia en la Costa del Sol,
COSTASOL DE HIPERMERCADOS S.L.,
felicita a la Facultad de Económicas y Empresariales de Málaga
por su 50 Aniversario.

Carrefour **ESTEPONA**. Ctra. De Cádiz-Málaga. Km 156,9. | **MIJAS**. Avda. de Los Limos, s/n. | **TORREMOLINOS**. C.C. Costasol Centro. Avda. Circunvalación s/n.

LOS 12 DECANOS DE LA FACULTAD

José Jiménez Blanco
1965-1967

Un catedrático de Sociología que asumió el reto inicial



Uno de los primeros catedráticos de Sociología de España. Los alumnos de la primera promoción le recuerdan como un profesor excepcional. Aceptó el reto de poner en marcha el primer centro universitario de Málaga, con pocos medios materiales que compensó con el enorme entusiasmo del equipo.

Alfonso García Barbancho
1967-1970

El salón de grados lleva su nombre como homenaje



Profesor de las primeras promociones de economistas España, salidas de la Universidad Complutense de Madrid, donde obtuvo su doctorado en Economía. Se trasladó a Málaga, cuando se creó la Facultad, como catedrático de Econometría y Métodos Estadísticos. El salón de grados de la facultad lleva su nombre.

José Manuel de la Torre
1970-1971

Una huella imborrable en las primeras promociones



José Manuel de la Torre formó parte del grupo de ilustres maestros de las primeras promociones que salieron de la Facultad, en las que desde el punto de vista académico y humano, dejó una huella imborrable. Asumió la gestión en tiempos heroicos donde primó el entusiasmo y el esfuerzo de los docentes.

Andrés Santiago Suárez
1971-1973

Creador del departamento de Economía de la Empresa



Durante su mandato se produjeron algunos hitos importantes como la creación de la Universidad de Málaga. Previamente había creado el Departamento de Economía de la Empresa, del que fue director. Tuvo un papel clave en los estudios de Economía y Administración de Empresas en el sistema reglado.

José Ortiz Díaz
1973-1976

Gran impulsor de los fondos de la biblioteca



Le tocó gestionar unos tiempos difíciles políticamente. Eso no fue obstáculo para que tomara iniciativas muy relevantes. En particular, destaca que el mayor crecimiento, tanto en términos absolutos como relativos, de los fondos bibliográficos disponibles en la biblioteca se produjo en su mandato.

José María Requena
1976-1979

Responsable del proyecto del edificio actual



Le correspondió gestionar el proyecto del edificio actual. Con gran visión de futuro, y en contra de la opinión de muchos, supo apreciar y dar respuesta a las necesidades que muy pronto iba a tener la facultad. Asimismo, contribuyó decididamente al inicio de la publicación de dos revistas de referencia.

250 PROFESORES Y 12 DECANOS EN MEDIO SIGLO

La facultad ha acogido a un cuarto de millar de docentes y ha tenido a once decanos, a los que se suma el actual, Eugenio Luque, en el cargo desde 2004

EUGENIO CABEZAS

JOSÉ Jiménez, Alfonso García, José Manuel de la Torre, Andrés Suárez, José Ortiz, Francisco Mochón, José María Requena, Gumersindo Ruiz, Andrés Marchante, Francisco González y Ana María Sánchez. Estos han sido los once decanos de la Facultad de Ciencias Económicas y Empresariales en sus cinco décadas de vida, a los que se suma el actual, Eugenio Luque, en el cargo desde 2004. Por periodos, en 25 años hubo hasta diez decanos diferentes, ya que todos ellos estuvieron únicamente un mandato, es decir, dos o tres años. Sin embargo, desde 1990, sólo ha habido tres decanos, Francisco González, Ana María Sánchez y Eugenio Luque.

Entre los primeros profesores que asumieron la difícil y, a la vez, apasionante tarea de poner en mucha la facultad se encontraban José Jiménez Blanco (1965-1967), Alfonso García Barbancho (1967-1970), José Manuel de la Torre (1970-1971), Andrés Suárez Suárez (1971-1973) y José Ortiz Díaz (1973-1976), que ocuparon, por ese orden, el puesto de decano.

Según considera el actual decano, Eugenio Luque, «eran tiempos en los que, como en los inicios de Macondo, en 'Cien años de soledad', contados por Gabriel García Márquez, el mundo era tan reciente, que muchas cosas carecían de nombre, y para mencionarlas había que señalarlas con el dedo».

«Como en los inicios de Macondo, en 'Cien años de soledad', al comenzar la facultad en 1965, el mundo era tan reciente, que muchas cosas carecían de nombre», asegura el decano actual, Eugenio Luque

Posteriormente, en la mitad de la década de los setenta, José María Requena fue nombrado decano, que lo fue hasta 1979. Las circunstancias sociales y políticas no le facilitaron su labor. «Por si fuera poco, había que tramitar la construcción y traspaso del edificio que hoy todavía ocupamos», recuerda Luque. El anterior, ubicado en los mismos terrenos, había sido demolido ante su ruina progresiva. «Con gran visión de futuro y, en contra de la opinión de muchos, supo apreciar y dar respuesta a las necesidades que muy pronto iba a tener la Facultad. El paso del tiempo ha confirmado los méritos de su excepcional gestión», apunta Luque.

El relevo en el decanato, para los antiguos alumnos, llegó a partir de 1979, primero, Francisco Mochón que, más tarde, a partir de 1982, ocupó la presidencia del Consejo Social de la UMA. Después le llegó el turno a Gumersindo Ruiz, quien fue decano entre 1982 y 1986. Una vez finalizados sus estudios en Málaga, se formó y promocionó en otras universidades, para regresar a Málaga y ocupar la cátedra de Política Económica.

Andrés Marchante (1986-1990), Francisco González Fajardo (1990-1998) y Ana María Sánchez (1998-2004) dirigieron los equipos directivos cuando se demandó a la facultad que atendiera una población estudiantil cada vez mayor, que reformara sus planes de estudios y que ofreciera nuevas titulaciones. «Todo ello se hizo de una manera ejemplar, sin menoscabo de



Ceremonia de apertura del curso académico en la Facultad de Cie

Francisco Mochón

1970-1982

Un gran salto cualitativo en la proyección externa



Fue el primer licenciado en la Facultad que ocupó el decanato. Asistió, el 7 de marzo de 1981, como decano a la colocación de la primera piedra del actual edificio. Bajo su dirección se produjo un salto cualitativo muy importante en la proyección externa del centro con múltiples actividades académicas.

Gumersindo Ruiz Bravo

1982-1986

Adaptó los planes a la Ley de Reforma Universitaria



Se ocupó de la recepción oficial del edificio, dirigió las profundas transformaciones en la organización académica a las que obligó la Ley de Reforma Universitaria, e impulsó la difusión de los trabajos de investigación desarrollados en el seno de la facultad con el inicio de la colección de 'Papeles de Trabajo'.

Andrés Marchante

1986-1990

Defendió medios y entorno con más alumnado



A pesar de que el crecimiento número de alumnos obligaba a un esfuerzo en la organización docente cada vez mayor, fue muy consciente de la importancia de que la facultad tuviera los medios y el entorno necesarios para que se consolidara una investigación de calidad al servicio de la sociedad malagueña.

Francisco González

1990-1998

Se alcanzó el máximo histórico de alumnos



Durante su mandato el número en el número de alumnos matriculados, que alcanzó su máximo histórico en el curso 1996-97 al superar la cifra de cinco mil, aconsejó las tareas de ordenación académica, con relevantes avances. Defendió siempre los intereses del centro, sin importarle el coste personal.

Ana María Sánchez

1998-2004

Fomentó la movilidad estudiantil y las prácticas



Fue la primera decana. Había formado parte de los equipos anteriores y, por tanto, accedió al cargo con una experiencia y un conocimiento del centro muy profundos. Mejoró infraestructuras e inauguró aulas de informática. Fomentó la movilidad estudiantil y las prácticas en empresas de la provincia.

Eugenio José Luque

2004

Adaptación de las titulaciones al Espacio Europeo



En este periodo se han llevado a cabo importantes actuaciones, en lo académico y en las infraestructuras, adaptándolas a los nuevos requerimientos, siendo lo más destacado la extinción de las licenciaturas y la adaptación al Espacio Europeo, con los nuevos Grados, Másteres y Programa de Doctorado.



cias Económicas y Empresariales de la UMA en la década de los setenta. / cedida

la investigación y la transferencia de conocimiento», resume Luque.

En el acto de conmemoración del 50 aniversario celebrado el pasado día 7 de octubre en la facultad, Ana María Sánchez Trjeda, única mujer que ha ostentado el cargo de decana, se encargó de pronunciar unas palabras de agradecimiento en representación de todos sus compañeros que han sido decanos. Sánchez recordó su etapa de gobierno «como una de las más gratificantes» y enumeró algunos de los logros que el centro de la UMA ha conseguido a lo largo de estas cinco décadas.

«Hemos luchado por conseguir edificios, por promover la docencia y las relaciones con los alumnos y por llevar nuestro conocimiento a la sociedad», aseguró, al tiempo que señaló que «como principales retos propongo que se siga propiciando el debate entre nuestros alumnos y que esta facultad siga trabajando para estar en el puesto de liderazgo que nos corresponde», aseguró Sánchez.

Por otro lado, la facultad ha tenido el privilegio de contar con notables profesores entre una nómina de alrededor de 250 docentes, «de reconocido prestigio, unos impartieron su sabiduría en nuestras aulas y otros fueron maestros de muchos de nosotros, a ellos la Universidad de Málaga los ha reconocido como Doctores Honoris Causa», sostiene el actual decano.

En este apartado, el primero de ellos fue Francisco Azorín, en 1985, que contribuyó a la reconstrucción del sistema estadístico en España. La segunda, Marjorie Grice Hutchison, en 1992. Gracias a ella, el interés por el pensamiento económico español ha crecido enormemente en las últimas décadas. «Tuvimos el privilegio de tenerla como profesora y, ahora, que descansa para siempre en el cementerio inglés, recuerdo la humildad, propia de las personas de una alta talla intelectual, y el agradecimiento que mostró cuando recibió en 1992 el Doctorado Honoris Causa por nuestra universidad», rememora Luque.

En 1998 se le otorgó a Victorio Valle, cuya influencia entre los profesores pertenecientes al Departamento de Hacienda Pública sigue presente; y en 2006 a Richard Marcouiller, «una verdadera eminencia en el ámbito de la contabilidad», apostilla el decano de Económicas.

El profesor Juan Ramón Cuadrado lo recibió en 2009. «Este catalán que quiso venir a Málaga para hacerse andaluz trabajó para que nuestra biblioteca y hemeroteca fueran lo que hoy son, una de las mejores en los ámbitos de la economía y de la empresa, y puso en marcha y consolidó no sólo la 'Revista de Estudios Regionales' sino la de 'Cuadernos de Ciencias Económicas y Empresariales', que siguen publicándose periódicamente», añade el decano.

Juan Jiménez Aguilar fue distinguido en 2010, entre otras cosas, por su brillante aportación a la concertación social. José Manuel González Páramo fue investido doctor Honoris Causa en 2011. Este reconocido especialista en asuntos monetarios y financieros era, por aquel entonces, el único representante español en el comité ejecutivo y del consejo de gobierno del Banco Central Europeo (BCE). Por último, el Doctorado Honoris Causa le fue concedido en 2014 a Jaime Gil Aluja, presidente de la Real Academia de Ciencias Económicas y Financieras.

«Propongo que se siga propiciando el debate entre nuestros alumnos y que la facultad siga trabajando para estar en el puesto de liderazgo que nos corresponde», afirma Ana María Sánchez



A lo largo de su historia el centro ha contado con profesores muy relevantes en el ámbito académico. :: EM

PRESTIGIO E IMPLICACIÓN EN LA DOCENCIA

Por la Facultad han pasado profesores muy prestigiosos, entre los que destacan catedráticos y docentes distinguidos como Honoris Causa

SUR

La Facultad de Económicas comenzó su andadura hace medio siglo con tan sólo cinco catedráticos y profesores contratados, que tuvieron que impartir clases a casi medio millar de alumnos. Desde entonces, la docencia ha pasado por nombres muy destacados del ámbito académico.

Un capítulo importante de su historia lo ocupan los docentes más ilustres que han tenido como misión formar a los más de treinta mil alumnos que han pasado por las aulas de este centro universitario ubicado en El Ejido.

En una esta primera época, los departamentos dependieron de las Cátedras, cuyos numerarios conformaron, en una medida u otra, sus trayectorias. En algunos casos, la influencia de una sola persona fue inequívoca, como en el departamento de Estadística y Econometría, en el que destaca especialmente Alfonso García Barbancho, fallecido en 1988. Unido a la Facultad desde sus inicios, es considerado uno de los pioneros de la Econometría en España.

En Economía de la Empresa, destaca el catedrático Ignacio de Cuadra, al que se le recuerda especialmente por ser quien puso en marcha en 1977 el Centro de Proceso de Datos, origen del actual Servicio Central de Informática.

Y así se suceden nombres muy destacados en otras áreas, como el de José María Requera, en Contabilidad, Víctorio Valle, en Hacienda; José Sola y Juan Ramón Cuadrado, en Política Económica; José Manuel de la Torre, Antonio Santillana y Antonio Argandoña, en Teoría Económica; José Jiménez Blanco, Luis González Seara, Juan Díez Nicolás y Juan del Pino, en Sociología; Ramón Tamames, José Terceiro y Antonio Torrero, en Estructura Económica.

En Historia, el buen hacer de Juan Antonio Lacomba fue interrumpido al no acceder a la cátedra en los primeros setenta. Tales trayectorias se verían complementadas, a finales de los setenta y en los primeros ochenta, con otras cátedras, en la que sobresalen los nombres propios de José María Oreo, Guillermina Martín Reyes, Gumersindo Ruiz, Francisco Mochón, Braulio Medel, Vicente García Martín, Alfonso González Pareja y Francisco Triguero. A ellos hay que unir un número importante de adjuntías, con resultados perdurables, especialmente tras la aprobación de la Ley de Reforma Universitaria de 1983.

La Facultad ha tenido el privilegio de contar con notables profesores, reconocidos como Doctores Honoris Causa. El primero de ellos fue Francisco Aznar, en 1985, que contribuyó a la reconstrucción del sistema estadístico en España. La segunda fue Marjorie Grice Hutchinson, en 1992. Gracias a ella, el interés por el pensamiento económico español ha crecido mucho en las últimas décadas.

En 1998 se le otorgó a Víctorio Valle, cuya influencia entre los profesores pertenecientes al Departamento de Hacienda Pública sigue presente; y en 2006 a Richard Matteuich, una verdadera eminencia en el ámbito de la contabilidad. Juan Ramón Cuadrado, que lo recibió en 2009, trabajó para que la biblioteca y hemeroteca fueran una de las mejores del país.

Juan Jiménez Aguilar lo recibió en 2010, entre otras cosas, por su brillante aportación a la concertación social. José Manuel González Páramo en 2011. Este reconocido especialista en asuntos monetarios y financieros era entonces el único representante español en el comité ejecutivo y del consejo de gobierno del Banco Central Europeo. Por último, el Honoris Causa le fue concedido en 2014 a Jaime Gil Aluja, presidente de la Real Academia de Ciencias Económicas y Financieras.



JOSÉ SÁNCHEZ MALDONADO
CONSEJERO DE EMPLEO, EMPRESA Y COMERCIO

Breve repaso a mi experiencia en la Facultad

Ponerse a hacer balance de la experiencia propia en torno a una institución que ha significado tanto en la vida de uno es un ejercicio abrumador. Existe tanto el temor de no hacer verdadera justicia a aquello, como el de caer en un retrato edulcorado y plano para salir del paso.

Mi primer contacto con la Facultad de Económicas no tuvo mucho de heroico: más allá de una vaga idea de que allí nos enseñarían materias como Contabilidad o Estadística, que parecían tener una utilidad práctica y demandada en el mercado de trabajo, realmente no tenía ni idea de a qué venía toda aquella mezcla de disciplinas. Lo cierto es que a mis 18 años la única vocación que realmente me absorbía, y a la que, por otra parte, continúo siendo fiel, era el fútbol.

No obstante, desde que entré en sus aulas, y gracias sobre todo a la frecuentación de un número creciente de grandes profesores, la Facultad ha esculpido mi forma de enfrentarme al mundo tanto desde el punto de vista práctico como teórico. Ha sido una revolución tranquila, en la que apenas reparaba, concentrado como estaba en el ajetreo diario de preparar clases, hacer exámenes, organizar seminarios y encuentros, discutir planes de estudio, aprender a investigar, e incluso investigar, etc.

La especialidad de uno a lo largo de toda su vida académica ha sido la Economía Pública, que pretende aportar una mirada científica a aquellos ámbitos donde se intuye que la acción colectiva puede generar resultados superiores a la suma de las acciones individuales. Lo cierto es que la Facultad de Económicas constituye todo un argumento a favor de la bondad del impulso colectivo cuando consigue acertar, cuando llega en el momento justo y acierta a consolidarse, dando continuada respuesta a la demanda social de formación, mejorando la capacidad productiva y potenciando el bienestar de forma sostenida.

Jean Tirole, autor de aportaciones de auténtico valor social, y alguien a quien tuvimos la suerte de conocer con ocasión de un congreso en nuestra Facultad, decía, un par de años después, en su discurso de aceptación del Nobel, que los economistas deben participar activamente en el diseño de las políticas públicas. En un mundo cada vez más complejo no hay buenas respuestas a los problemas que no partan de un análisis sofisticado de la realidad.

Por mi parte, ya ha había hecho caso a esa llamada. Mi compromiso político me ha terminado llevando a tener responsabilidades de gobierno y a conocer sobre el terreno las dificultades y restricciones prácticas que condicionan la actividad política. En esta fase trata uno de aplicar los valores y procedimientos que aprendió en Económicas: humildad, esfuerzo continuado, optimismo, capacidad de adaptación y respeto por las expectativas de todos los actores sociales.


Cuenta 1|2|3
Todo comienza con una sencilla cuenta
Interés nominal
anual de tu saldo
Bonificación
de tus recibos
De más de 1.000€
y hasta 2.000€
1%
Tributos locales
y Seguros sociales.
De más de 2.000€
y hasta 3.000€
2%
Suministros del hogar
y Seguros de protección.
De más de 3.000€
y hasta 15.000€
3%
Colegios, Guarderías,
Universidades públicas y
privadas españolas
y ONG.
Y además, recibirás 1 acción del Banco Santander al contratarla y cumplir las condiciones, la primera de muchas que puedes conseguir por usar y contratar otros productos.
Indefinidamente. Para clientes nuevos,
y por supuesto, para los actuales.
900 123 123
www.bancosantander.es
Santander

TREINTA Y DOS MIL ALUMNOS QUE HAN DEJADO SU HUELLA



Imagen de una de las primeras promociones de la Facultad de Ciencias Económicas de la UMA. :: SUR

ALUMNOS CON NOMBRE PROPIO

Alberto Garzón

Secretario de Proceso Constituyente de Izquierda Unida



▸ **Cargo.** Actualmente, Garzón es el candidato de la coalición Izquierda Unida a la presidencia del Gobierno de España para las próximas elecciones generales del 20 de diciembre.

▸ **Estudios.** Garzón se matriculó inicialmente en Administración y Dirección de Empresas en la Facultad de Ciencias Económicas y Empresariales de la Universidad de Málaga, pero al año siguiente se cambió a Economía.

Fernando Ocaña

Presidente de TAPSA/T&R y autor de importantes libros sobre publicidad



▸ **Cargo.** En 1981 crea la compañía TAPSA, empresa, que posteriormente se convierte en líder en el mercado publicitario. Ocaña fue el primer europeo miembro del Board Mundial y accionista de la compañía.

▸ **Estudios.** Este licenciado en la Económicas fue nombrado Alumno de Honor por la Universidad de Málaga y Doctor Honoris Causa en Advertising Science por la Constantinian University (Estados Unidos).

Juan Jesús Vivas Lara

Alcalde-presidente de la Ciudad Autónoma de Ceuta y presidente del PP de Ceuta



▸ **Cargo.** Desde 2001 es alcalde-presidente de la Ciudad Autónoma de Ceuta. En 2010 el estudio de Metrociudad del Instituto de Investigación y Análisis lo situó como el alcalde mejor valorado de España.

▸ **Estudios.** Licenciado en Económicas y Empresariales por la UMA y funcionario de la Ciudad Autónoma del Grupo de Técnicos de la Administración General, donde ha desarrollado la mayor parte de su actividad.

Antonio López Hernández

Presidente de la Cámara de Cuentas de Andalucía y catedrático de la UGR



▸ **Cargo.** Además de presidir la Cámara de Cuentas de Andalucía desde 2010, López Hernández es vicepresidente de la Asociación Española de Profesores Universitarios de Contabilidad (ASEPUC).

▸ **Estudios.** Doctor en Ciencias Económicas y Empresariales por la Universidad de Málaga, es actualmente catedrático de Economía Financiera y Contabilidad de la Universidad de Granada.

Manuel Parra Rosas

Exrector de la Universidad de Jaén, entre los años 2007 y 2015



▸ **Cargo.** Hasta el pasado mes de marzo ha desempeñado la máxima responsabilidad de la Universidad de Jaén. Fue elegido como rector en 2007 y reelegido cuatro años más tarde.

▸ **Estudios.** Este ex alumno de la Facultad de Económicas de la UMA es actualmente catedrático de Comercialización e Investigación de Mercados, en la Universidad de Jaén, donde desarrolla su carrera académica.

Teresa Daban Sánchez

Representante del Fondo Monetario Internacional (FMI)



▸ **Cargo.** Desde hace 15 años, Daban desarrolla su labor profesional como economista del Fondo Monetario Internacional. Desde hace dos años lo hace como economista residente en Armenia.

▸ **Estudios.** Tras pasar por la Facultad de Económicas, estudió en el Banco de España y pasó dos años en el Centro de Estudios Monetarios y Financieros. De allí pasó a la London School of Economics.



En este medio siglo de historia del centro han pasado por las aulas 32.000 estudiantes, de los que una gran mayoría han tenido una exitosa trayectoria profesional

EUGENIO CABEZAS

Cincuenta años, 45 promociones, 12.000 alumnos y 12.000 licenciados. Medio siglo de vida dan para mucho en una facultad como la de Ciencias Económicas y Empresariales de la Universidad de Málaga (UMA). Este centro inició su andadura en 1965, aunque dependía entonces de la Facultad de Ciencias Políticas, Económicas y Comerciales de la Universidad de Granada. Durante los dos primeros años, las clases se impartieron en el número 25 de la Alameda Principal, que antes había sido sede de la Audiencia Provincial y que desde los años ochenta acoge el Archivo Municipal. En 1967 se inauguró el inmueble situado en El Ejido.

La existencia de la Facultad de Ciencias Económicas y Empresariales fue muy útil para impulsar la creación oficial de la Universidad de Málaga en 1972. De hecho, la UMA contó inicialmente de dos centros, Económicas –ya existente como parte integrada en la institución académica de Granada–, y la Facultad de Medicina, que se creó en ese momento.

La primera promoción de la llamada entonces Facultad de Ciencias Políticas, Económicas y Comerciales de Málaga terminó sus estudios en 1970 (en la rama de Economistas), antes de que naciera la propia Universidad de Málaga. Además, Económicas se caracteriza por haber sido pionera en varios aspectos. Fue la primera Facultad de Ciencias Económicas de Andalucía y la cuarta de España, detrás de Madrid, Barcelona y Bilbao. También fue el primer centro de su tipo que estableció clases nocturnas al elevado número de alumnos y el interés de compatibilizar el estudio con la actividad laboral de muchos alumnos provocaron esta iniciativa.

La Universidad de Málaga nace en la segunda mitad del pasado siglo y ya, desde entonces, ha jugado un papel decisivo en la evolución económica, cultural y tecnológica de Málaga y de su entorno territorial. Con ello, los estudios universitarios también marcan un

Ana Rosa del Águila

Decana de la Facultad de Estudios Sociales y del Trabajo de la UMA



Cargo. Desde 2012 es la responsable del decanato de la Facultad de Estudios Sociales y del Trabajo. Ha liderado proyectos y contratos de investigación y ha realizado transferencia al sector productivo.

Estudios. Doctora en Administración y Dirección de Empresas y profesora titular de Universidad de Málaga, Ana Rosa del Águila es también profesora de Organización de Empresas en la propia UMA.

Juan Carlos Robles Díaz

Decano del Ilustre Colegio de Economistas de Málaga y gerente de RD Asesores



Cargo. Además de ser el actual decano del Colegio de Economistas de Málaga (reelegido en 2012), es socio y gerente de la empresa RD Asesores desde hace más de 16 años.

Estudios. Además de ser licenciado en Ciencias Económicas y Empresariales de la UMA, Robles es licenciado en Derecho por la Universidad Europea. Es auditor censor jurado de cuentas, economista y abogado.

Rafael Castejón Montijano

Consejero del Banco de España y director de Economía Aplicada de la UNED



Cargo. En el año 2013, fue elegido como consejero del Banco de España. Anteriormente –desde 2007–, había sido decano de la Facultad de Ciencias Económicas y Empresariales de la UNED.

Estudios. Licenciado en Ciencias Económicas y Comerciales por la Universidad de Málaga en 1971, hizo cinco años más tarde el doctorado en Ciencias Económicas por la Universidad de Barcelona.



RAIMUNDO MEDEL
PRESIDENTE DE UNICAJA BANCO Y CATEDRÁTICO DE HACIENDA PÚBLICA DE LA UNIVERSIDAD DE MÁLAGA

Palanca decisiva para el desarrollo socioeconómico de Málaga

A comienzos de los años setenta, no existía ninguna Facultad de Económicas en Andalucía. Aun cuando, por ese motivo, no tuve otra opción, para cursar los estudios de Economía, que desplazarme fuera de nuestra región, en el curso académico 1975-76, tras un periodo como docente e investigador en la Universidad Complutense de Madrid, tuve la oportunidad de incorporarme al claustro de profesores de la Facultad de Málaga. En esta, poco después, defendí mi tesis doctoral y obtuve el grado de doctor y, posteriormente, accedí a la cátedra de Hacienda Pública y Derecho Fiscal. Además de asumir desde mi llegada la dirección de ese Departamento y de dirigir las tesis doctorales de los jóvenes profesores que iniciaban su carrera académica en dicha especialidad, desempeñé otros cargos como el de vicedecano de asuntos económicos y fui el primer presidente de la junta promotora del Colegio de Economistas de Málaga, actualmente uno de los más importantes de España.

Fue aquella una etapa muy intensa, de profundo cambio institucional y de modernización del tejido económico y social, procesos en los que el centro del campus de El Ejido desempeñaba un protagonismo creciente como irradiador de conocimientos a la altura de las exigencias de los nuevos tiempos, conocimientos necesarios para llevar a cabo las reformas que demandaban la economía, la empresa y la administración pública. Fin proyectos tan trascendentales como la reforma fiscal, la incorporación a la Comunidad Económica Europea, el programa de estabilización económica, la descentralización del sector público, los esquemas competenciales y de financiación dentro del Estado de las autonomías, la evaluación económica de los proyectos de infraestructuras o el análisis económico regional, la Facultad de Económicas fue un punto de referencia notable que trasladó el examen de sus implicaciones al debate social y proporcionó aportaciones de diverso alcance y significación en distintos apartados.

Cumplir medio siglo de existencia es digno de celebrarse por cualquier institución, máxime si opera en un ámbito tan vital y determinante para el funcionamiento de una sociedad como lo es la educación, y, particularmente, si lo hace consolidada como bagaje insignia de la incontestable y pujante realidad que hoy en día representa la Universidad de Málaga. Durante estos cincuenta años, la Facultad de Económicas y Empresariales ha ido creciendo, y ha sido un factor de primer orden en el desarrollo económico y social de Málaga y su provincia, lo que puede refrendarse mediante una amplia batería de datos y argumentos.

El balance de ese largo periodo es sumamente positivo y su verdadera incidencia para la economía y la sociedad malagueñas se extiende mucho más allá de los indicadores representativos de la actividad directa desarrollada. Actualmente está en curso un estudio, en el que Analistas Económicos de Andalucía, empresa del Grupo Unicaja, colabora con el equipo decanal de la Facultad, con el propósito de realizar una evaluación de su impacto socioeconómico global.

Como tuve ocasión de exponer en la inauguración del I Congreso Andaluz de Economía y Economistas, celebrado en Málaga en el año 2003, la del economista es una de las profesiones que, en las últimas décadas, más ha contribuido al progreso de nuestra sociedad y a la mejora del bienestar, a través de su aportación tanto en la esfera pública como en la privada. A partir de mi experiencia profesional en ambos ámbitos no puedo sino reafirmarme en esa aseveración.

La Facultad de Ciencias Económicas y Empresariales representa un componente sumamente relevante del capital social de Málaga y, como tal, genera un importante entramado de relaciones con otras instituciones. En este contexto, Unicaja ha mantenido tradicionalmente unos estrechos lazos con la Facultad que se han ido plasmando en un amplio abanico de actuaciones de carácter formativo, investigador y cultural. Numerosos alumnos de las titulaciones de grado y de máster participan en los programas de prácticas de empresa, y hay que destacar que cerca de una quinta parte de la plantilla de Unicaja Banco se ha formado en la Facultad, así como la relevancia de sus titulados en el equipo directivo de la entidad. Haber recibido la Insignia de Honor de la decana de las Facultades de la Universidad de Málaga constituye para nosotros un motivo de enorme satisfacción y orgullo, que se acrecienta por el hecho de haber sido otorgada en un año en el que se conmemora una efeméride tan señalada como la de su 50º aniversario.

Personalmente tengo la plena convicción de que el protagonismo ejercido por la Facultad no quedará circunscrito al pasado, sino que, por el contrario, tenderá a acentuarse en el futuro. La solidez de su actividad y la capacidad y la experiencia de sus recursos permitirán seguir contribuyendo al dinamismo económico y social de Málaga, fortaleciendo con ello su posición como núcleo de referencia dentro de los contextos nacional e internacional.

Desde estas líneas, quiero trasladar mi más sincera felicitación a todos los que han formado o forman parte, como profesores, alumnos, empleados o cargos académicos, de la Facultad de Económicas de Málaga, que está llamada a seguir desempeñando su gran, inmensa labor al servicio del desarrollo económico y social de Málaga y su entorno.

Sostenía Ortega y Gasset que "sólo cabe progresar cuando se piensa en grande y sólo es posible avanzar cuando se mira lejos". La Facultad de Económicas de Málaga ha avanzado mucho y, también con ella en área de influencia. Ha sido y sigue siendo, cincuenta años después de nacimiento, un instrumento imprescindible para estar "a la altura de los tiempos y, cruz especialmente, a la altura de las ideas del tiempo".

Sábado 31/10/15
SUR

antes y un después en la historia de la provincia, desde que arrancaron en 1965.

Entre las curiosidades que encierra el centro, destaca que el sillón situado en el Aula de Grados aún conserva grabado el escudo de la Universidad de Granada en su respaldo. Aquellos primeros años fueron difíciles. A la precariedad de las infraestructuras se les unía la inestabilidad social del último periodo de la dictadura y el aislamiento impuesto por la lejanía de otros centros universitarios. Sin embargo, desde el primer momento, el colectivo universitario asumió el compromiso de corresponder al gran esfuerzo realizado por la ciudadanía y fue la referencia necesaria que abrió la posibilidad de una Universidad para Málaga.

Al poco tiempo, apenas dos años después de comenzar, en el curso académico 1967/1968, la facultad se trasladó a un edificio de nueva planta en la explanada de El Ejido. Es ésta la primera facultad, propiamente dicha, aunque todavía dependiente de la Universidad de Granada, que se instala en Málaga. La vida de las edificaciones que albergaron esta facultad fue corta, apenas una década. Una deficitaria cimentación obligó a su derribo y los alumnos fueron alojados en unos barracones próximos mientras se construía en unos terrenos adyacentes un nuevo recinto, el que actualmente alcja a la Facultad de Ciencias Económicas y Empresariales.

La primera promoción comenzó en septiembre de 1965 en el edificio donde hoy en día está el Archivo Municipal de Málaga, en la Alameda Principal

Desde que en septiembre de 1965 abriera el plazo de matrícula en el edificio que hoy es el Archivo Municipal de Málaga, con apenas 500 alumnos, sin otros recursos que un conserje, una administrativa y una máquina de escribir Hispano-Olivetti, la Facultad de Ciencias Económicas y Empresariales ha acogido a 32.000 alumnos y ha sido testigo excepcional de los tiempos. A grandes rasgos se distinguen cuatro grandes planes de estudios: la década de los sesenta y hasta 1973; de este último año hasta los noventa, y la etapa más reciente, con los planes europeos de Bolonia, a partir de 2007.

A partir de los años ochenta, el centro experimentó un crecimiento vertiginoso, favorecido por la masiva incorporación de la mujer a los estudios superiores. Las primeras promociones apenas si contaban con un 8 por ciento de alumnas, cuando ahora son más del 50 por ciento. Estos cambios sociales son los que explican que de una media de 1.700 alumnos por curso, la Facultad pasara a más de 4.500 estudiantes, una cifra que volvió a bajar durante el bocen económico, cuando el empleo no cualificado sustrala a los jóvenes de las aulas.



La Facultad de Ciencias Económicas y Empresariales de la UMA alberga en este curso académico a 4.200 alumnos. SUR

Tras la debacle económica, la cifra de matrículas ha vuelto a remontar, de modo que hoy en día Económicas, con sus tres grados convencionales (Administración y Dirección de Empresas, Economía y Finanzas y Contabilidad), dos dobles (Grado en Administración y Dirección de Empresas y en Derecho y Grado en Economía y en Administración y Dirección de Empresas) y cinco internacionales, congrega al 12 por ciento del alumnado de la Universidad de Málaga (UMA), con 4.200 alumnos este curso y 33 grupos de investigación.

En la actualidad, todos los esfuerzos por construir un centro de enseñanza universitaria de prestigio están dando sus frutos. La UMA proyecta la experiencia investigadora al tejido empresarial que la

ALUMNOS CON NOMBRE PROPIO

Magdalena Álvarez

Exministra de Fomento y exvicepresidenta del Banco Europeo de Inversiones



Cargo. Entre sus últimos cargos públicos destacan el de vicepresidenta del Banco Europeo de Inversiones y ministra de Fomento. Anteriormente fue consejera de Economía de la Junta de Andalucía.

Estudios. Además de licenciada en Económicas y Alumna de Honor de la UMA, es doctora en Ciencias Económicas y Empresariales por la Complutense y ha sido profesora en varios centros universitarios.

Antonio Vázquez

Presidente del International Airlines Group, que agrupa a Iberia y British Airways



Cargo. Presidente de International Airlines Group desde 2013. Antes ha ocupado la presidencia de Iberia y ha tenido cargos de responsabilidad en Tabacalera, Telefónica Internacional y Grupo Osborne.

Estudios. Antonio Vázquez tiene el título de Alumno de Honor de la Facultad de Económicas de la Universidad de Málaga. Comenzó sus estudios en la Facultad de Económicas de la UMA a finales de los 60.

Jerónimo Pérez Casero

Presidente de la Cámara Oficial de Comercio y de Navegación de Málaga



Cargo. Pérez Casero ocupa la presidencia de la Cámara de Comercio de Málaga desde 2002. Actualmente, también preside la Asociación de Consignatarios de Buques y Empresas Portuarias de Málaga.

Estudios. Tras su paso por la Facultad de Económicas, Pérez Casero creó su propia empresa en el sector de consignatarios de buques y estibadores, orientada a la promoción del tejido productivo de Málaga.

Antonio Fernández

Exconsejero de Economía y Hacienda de la Junta de Extremadura



Cargo. Entre 2013 y 2014 fue el máximo responsable de la Consejería de Economía y Hacienda de Extremadura. Aunque ahora es censor jurado de cuentas, por oposición, también pasó por la iniciativa privada.

Estudios. Además de ser licenciado por la Facultad de Ciencias Económicas y Empresariales de la UMA, es doctor por la Universidad de Sevilla y catedrático en Economía Financiera y Contabilidad en Extremadura.

Victorino Lluch

Director territorial de CaixaBank para Andalucía Oriental



Cargo. Desde 2013 es el director territorial de CaixaBank en Andalucía Oriental. Cuenta con una dilatada trayectoria en esta entidad financiera, a la que se incorporó hace 26 años.

Estudios. Lluch cursó los estudios de la licenciatura de Económicas en Málaga durante la década de los setenta. Cuenta, además, con el Máster de Alta Dirección en el prestigioso Instituto San Telmo.

Ignacio Ferrero

Decano de la Facultad de Económicas de la Universidad de Navarra



Cargo. Desde 2014 es decano de la Facultad de Económicas de la UNAV. Es profesor de Ética de la Actividad Económica y miembro de la Academy of Management y de la European Business Ethics Network.

Estudios. Ignacio Ferrero es licenciado en Filosofía y Letras, Bachelor en Ciencias Económicas y doctor en Economía Aplicada por la Universidad de Navarra, con Premio Extraordinario.



sodea. En la colaboración entre Universidad-empresa destaca el papel realizado por la OTRI, que identifica las necesidades de los sectores socioeconómicos y favorece la transferencia de conocimiento al sector privado. Según ese servicio universitario, la Facultad de Ciencias Económicas y Empresariales de la UMA ha contratado desde el año 2005 más de 9.000.000 de euros con empresas nacionales y extranjeras.

La facultad apuesta por una investigación de excelencia que complementa su docencia, contribuye a la formación de sus estudiantes y destaca por su cercanía al mundo de la empresa. Abierta al mundo y a la atracción del talento internacional, la Universidad de Málaga está presente en las más prestigiosas redes académicas internacionales y participa en programas de movilidad internacional. Además, cuenta con cinco dobles titulaciones internacionales, cuatro con Alemania y una con Polonia.

Eugenio Luque, decano de la Facultad de Ciencias Económicas y Empresariales desde 2004, asegura: «Llevo casi 40 años vinculados a mi facultad, primero como alumno, después como profesor y más recientemente como decano. Y tengo dos frases para resumir lo que siento: agradecimiento muy profundo por haberme permitido formarme como universitario y como persona, y orgullo enorme por pertenecer a un centro que se ha empeñado, año tras año, en superar todas las dificultades para prestar el mejor servicio público. Los que nos han dejado para siempre y los que les seguimos en un futuro tenemos la certeza de que hemos construido lo que se nos pidió hace 50 años: una Facultad de Ciencias Económicas y Empresariales para todos».

Entre los alumnos más ilustres que han pasado por la facultad, destacan, en las primeras promociones

Carmen García Peña

Directora de la Fundación CIEDES y del Plan Estratégico de Málaga



Cargo. En julio de 2011 tomó el relevo de José Estrada en la presidencia de la Fundación CIEDES (centro de Investigaciones Estratégicas y Desarrollo Económico y Social).

Estudios. Carmen García Peña se licenció en la Facultad de Ciencias Económicas y Empresariales de la Universidad de Málaga en 1997. Posteriormente desarrolló su trayectoria profesional en varias empresas.

Andrés Almazán

Profesor de Finanzas y Economía en la Universidad de Texas



Cargo. En la última década ha estado vinculado a la Universidad de Texas, en Austin (Estados Unidos). Primero estuvo como profesor asociado y desde 2011 con plaza de profesor titular.

Estudios. En 1989 Andrés Almazán se tituló en Administración de Empresas por la Universidad de Málaga. Posteriormente continuó su formación en CEMFI y en el Instituto Tecnológico de Massachusetts

Antonio Suárez Chamorro

Director del Instituto Superior de Economía Local (ISEL) en Málaga



Cargo. Antes de comenzar en la dirección del Instituto Superior de Economía Local, fue decano del Colegio de Economistas de Málaga. Ha sido el autor del cartel del 50 aniversario de la Facultad.

Estudios. Economista por la UMA y especializado en Urbanismo. Ha participado en diversos proyectos de ordenación del espacio físico y de impacto ambiental. Habitual colaborador en revistas especializadas.



JOSÉ M. DOMÍNGUEZ MARTÍNEZ
CATEDRÁTICO DE HACIENDA PÚBLICA DE LA UNIVERSIDAD DE MÁLAGA

La Facultad de Económicas de Málaga: testimonio personal



Hacer una valoración de la Facultad de Económicas de Málaga con motivo de su 50º aniversario resulta bastante complicado en el caso, como es el mío, de personas para quienes la Facultad forma parte de sus propias vidas de una manera tan influyente. No en vano, por lo que a mí concierne, desde hace cuarenta años mantengo una relación ininterrumpida, a través de etapas sucesivas y diversas facetas, con el querido y venerado emblemático centro del campus de El Ejido.

Proveniente del Instituto de Martín, llegué allí a comienzos del otoño de 1975, impresionado por la grandiosidad y el ambiente del complejo educativo, para luego quedar abrumado ante su imponente aula magna. En ella recibí las primeras lecciones y, antes, la primera novatada, ciertamente amable: cuando un supuesto profesor (en realidad, alumno de un curso superior) amonestó sobre la mesa unos gruesos y amenazantes volúmenes, correspondientes a una sola asignatura, que debíamos estudiar sin dilación. Al cabo de los años descubrí el verdadero sentido de la novatada, haber creído en algún momento que la simple lectura de algunos manuales me otorgaría automáticamente la capacidad de dominar fácilmente las claves del saber económico.

Pese las imágenes se remontan años atrás. En una época gris, en la que nuestros padres emigraban a Alemania o a Francia, siendo aún un niño, recuerdo cómo incluso en los barrios populares prendió la mecha de la reivindicación de una universidad. Algún tiempo después asistía atónito a las obras del edificio de la Facultad en una zona que era casi un territorio extramuros.

Solo pude disfrutar durante dos cursos del magnífico e incomparable edificio primigenio, al que traicionó la cimentación. Su clausura y posterior demolición obligó a proseguir la actividad en unas instalaciones provisionales, los barracones, donde luego impartiría mis primeras clases como profesor, condición que no he abandonado en los últimos 34 años. No hace mucho acudí a visitar la antigua aula para rememorar mi primer día como docente, en el que expliqué la clasificación de los ingresos públicos. Fue una considerable frustración no poder reencontrarla, aunque ese sentimiento se compensa al constatar su reconversión en taller de integración laboral. He llegado a oír comentarios descalificatorios de aquellas instalaciones que aún siguen en pie, pero, ante la opción de no disponer de espacios físicos, para los estudiantes de economía, poder recibir clases presenciales, de lunes a viernes, de cinco de la tarde a diez de la noche, en el turno nocturno, era una auténtica bendición.

Para alguien como yo, que, desde una temprana edad, había venido ejercitándose en la práctica de las clases particulares a personas de su entorno más cercano, movido por una vocación docente, el ofrecimiento que me hizo Braulio Medel para incorporarme como profesor ayudante al Departamento de Hacienda Pública no podía ser sino la culminación de un sueño. Fue una oportunidad que siempre agradeceré, al igual que la que me brindó José E. Villena en relación con el Departamento de Política Económica.

En el curso 1984-85 pudimos, por fin, acomodarnos en las instalaciones del nuevo edificio, dotado de modernos equipamientos y de un espléndido jardín, plantado con esmero y cariño por Gabriel Postigo, el afable y abnegado jardinero. De él aprendí algunas cosas de botánica y meteorología, y también de economía. Haber sido su "asesor fiscal" forma parte de los activos más apreciados de mi trayectoria universitaria, junto a otros muchos que aquí no puedo enumerar.

De manera similar, la Facultad, a través de su claustro de profesores, sembró en nosotros la semilla de la inquietud por el conocimiento económico y contribuyó a forjar nuestras mentes, dotándonos de un conjunto de habilidades para ponerlas al servicio de la sociedad. Por numerosas razones, mi deuda de gratitud hacia ella permanece inextinguible.



La Facultad de Ciencias Económicas de la UMA está situada en el campus universitario de El Ejido. | SUR

académicas, en los primeros años de la década de los sesenta, al presidente de la Cámara de Comercio de Málaga, Jerónimo Pérez Casero; Antonio Pedraza, de Esesa; el exconsejero de Economía de Extremadura, Antonio Fernández; el director de Iberia, el cordobés Antonio Vázquez; y la exministra de Fomento y exvicepresidenta del Banco Europeo de Inversiones, la malagueña Magdalena Álvarez.

Años setenta

En los setenta sobresalen nombres como el del consejero de Economía e Innovación, José Sánchez Maldonado, el presidente de la Ciudad Autónoma de Ceuta, Juan Jesús Vivas Lara; el director del lujoso hotel Villapadierna, Ricardo Arranz de Miguel; Victorino Lluch Martín, directivo de La Caixa; José Manuel Domínguez Martínez, de Unicaja; José Luis Romero, director general de Prensa Malagueña –editora de SUR–; Antonio López Hernández, de la Cámara de Cuentas; o Manuel Parra Rosas, exrector de la Universidad de Jaén.

En la década de los ochenta destacan Manuel Domínguez de la Maza (Mayoral), Antonio Ávila Cano (exconsejero y diputado); Miguel Ruiz Montañez (EMT); Enrique Benítez (exdelegado provincial de la Junta y vocal en la Cámara de Cuentas); Carolina España (diputada del PP en el Congreso); Mari Carmen García Peña (CIEDES); y Juan Carlos Robles, decano del Colegio Economistas de Málaga.

En los años noventa sobresalen los nombres de los concejales del PP en el Ayuntamiento de Málaga Carlos Conde y María del Mar Martín Rojo; Manuel Novo García, dirigente del Málaga CF; y Enrique Nadales, director del Imfe. En la pasada década de este siglo XXI destaca, como alumnos ilustres, el lanzador de peso malagueño y campeón internacional Borja Vivas, y el diputado y candidato de IU a la Moncloa, Alberto Garzón.





UNICAJA Y LA FACULTAD, UNA RELACIÓN MUY ESTRECHA

E. CABEZAS

Unicaja Banco es una de las entidades financieras que más vínculos mantienen con el centro, donde han estudiado numerosos directivos de la entidad financiera, algunos de los cuales han sido además profesores de la facultad. La colaboración general de Unicaja Banco con la Facultad de Ciencias Económicas y Empresariales de la Universidad de Málaga se plasma en una amplia serie de actuaciones, entre las que se encuentran el patrocinio de las Olimpíadas de Economía para Estudiantes de Educación Secundaria, la celebración de cursos de experto, las Jornadas de Economía y Sociedad, la distribución gratuita de ejemplares de publicaciones en materia económica en las jornadas organizadas con motivo del Día del Libro, la edición de la memoria anual de la facultad y la incorporación de más de cincuenta alumnos dentro de los programa de prácticas de empresa y de finalización de programas de máster, así como el desarrollo de investigaciones de diversa índole. Asimismo, la facultad se encuentra adherida y participa, desde sus comienzos, en el Proyecto de educación financiera Edufinet, que promueve la Fundación Bancaria Unicaja.

ALUMNOS CON NOMBRE PROPIO

Antonio Ávila Cano

Es consejero de Presidencia y de Economía e Innovación en la Junta de Andalucía



Cargo. Además de ser consejero de la Junta de Andalucía, Ávila, que es Alumno de Honor de la Facultad, ha desempeñado otros puestos de responsabilidad en la administración autonómica andaluza.

Estudios. Es licenciado en Ciencias Económicas por la Universidad de Málaga y máster en Análisis Económico por el Instituto de Análisis Económico del Consejo Superior de Investigaciones Científicas.

Ricardo Arranz de Miguel

Promotor turístico y propietario del grupo Villa Padierna Hotels & Resorts



Cargo. Este empresario natural de Aranda del Duero (Burgos) ha emprendido desde muy joven con fructíferos negocios en el ámbito del turismo y de la promoción urbanística en la Costa del Sol.

Estudios. Además de ser licenciado por la Facultad de Ciencias Económicas de Málaga, cuando ésta estaba adscrita a la Universidad de Granada, Ricardo Arranz también realizó allí su doctorado.

José Emilio Navas

Catedrático de Organización de Empresas de la Complutense de Madrid



Cargo. Catedrático de Organización de Empresas de la Facultad de Ciencias Económicas y Empresariales de la Complutense. En mayo se aprobó su nombramiento como Honoris Causa de la UMA.

Estudios. Licenciado en la Facultad de Económicas en la UMA y doctor en Ciencias Económicas y Empresariales por la Complutense, con Premio Extraordinario en la especialidad de Economía de la Empresa.

Francisco Mochón

Catedrático de Teoría Económica en la Facultad de Económicas de la UNED



Cargo. Además de su labor académica, ha sido asesor económico del Ministerio de Economía y director general de Política Financiera de la Junta, así como director de Finanzas del Grupo Telefónica.

Estudios. Tras cursar sus estudios en la Facultad de Económicas de Málaga, se convirtió primero en profesor y posteriormente en el primer decano que había sido alumno del propio centro universitario.

Carolina España

Diputada nacional del PP y es concejala de Hacienda del Ayuntamiento de Málaga



Cargo. Desde 2011 es diputada por Málaga en el Congreso, donde es vocal de comisiones como la de Presupuestos. Allí también ha defendido, entre otras mociones, la reforma de las pensiones.

Estudios. Tras su paso por la Facultad de Económicas de Málaga, en el currículum de Carolina España destaca su responsabilidad como concejala de Hacienda del Ayuntamiento de Málaga durante 11 años.

Borja Vivas Jiménez

Campeón de España absoluto en lanzamiento de peso al aire libre y en pista cubierta



Cargo. La trayectoria de este exalumno de la Facultad es sobre todo deportiva, como atleta lanzador de peso. Ha sido campeón de España en repetidas ocasiones y subcampeón de Europa.

Estudios. Pese a vincularse con el deporte desde muy joven, tiene el Grado de ADE (UCAM), es diplomado en Empresariales (UMA) y tiene un Máster en Dirección y Gestión Deportiva (UMA).



economistas
Colegio de Málaga

Expertos en Tributación y Gestión Económica, Financiera y Empresarial.
Confíe en un economista colegiado.

El Colegio de Economistas de Málaga felicita
a la Facultad de Ciencias Económicas y Empresariales de Málaga
por su 50 Aniversario.
50 años formando a profesionales de la economía.

C/ Granada 41. 29015 Málaga | Tel: 952 21 40 31 | www.economistasmalaga.com

Sábado, 31.10.15
SUR

1. Muestra. Inauguración de la exposición 'Málaga, 50 años de la Facultad de Económicas'. :: SUR

2. Premio. Entrega de la Medalla del Ateneo 2015. :: SUR

3. Actividades. Torneo de futbolín de Decanos, celebrado en marzo. :: SUR

4. Deporte. Partido de Baloncesto Unicaja-F.C. Barcelona. :: SUR

5. Cumpleaños. Acto conmemorativo del 50 aniversario, celebrado en octubre. :: SUR

6. Reconocimiento. Homenaje a 50 años de la Tuna de Económicas. :: SUR

7. Música. Concierto de Paula Coronas, celebrado en mayo. :: SUR

8. Ponencia. Conferencia de Francisco de la Torre Sociedad Económica de Amigos del País. :: SUR

9. Económicas. Acto de Bienvenida. Olimpiada. :: SUR













UNA CELEBRACIÓN A LA ALTURA

Las actividades del aniversario de la Facultad han incluido actos institucionales, académicos, reconocimientos, jornadas, congresos, conferencias, exposiciones y eventos culturales

ALBERTO GÓMEZ

La ocasión requería una celebración de altura, y la Facultad de Económicas ha cumplido con creces. El calendario de actividades organizado para conmemorar sus cincuenta años de historia ha incluido actos institucionales y académicos, reconocimientos, jornadas, congresos, conferencias, exposiciones y eventos culturales. El acto conmemorativo en el Salón de Grados, celebrado el 7 de octubre y que sirvió para la tradicional foto de familia, y la exposición 'Málaga, 50 años de la Facultad de Económicas' coronan el amplio número de eventos marcados en rojo en el calendario del último año.

El Rey Felipe VI aceptó el año pasado presidir el comité de honor del aniversario de esta institución histórica, y desde entonces se han sucedido los actos conmemorativos. Los eventos han tratado de buscar «la difusión de los valores y proyectos de la facultad para que la UMA pueda crecer en visibilidad». Y parece que lo han conseguido, a juzgar por la repercusión mediática del aniversario. El logo que preside este feliz cumpleaños salió de un concurso en el que, tras una selección, los cinco mejores proyectos se sometieron a votación popular en Facebook. El ganador del premio, dotado con 700 euros, fue Silvio Sánchez. Por su parte, el cartel del aniversario, titulado 'Una nueva economía es posible', está firmado por el artista Antonio Suárez Chamocho. Además, la ONCE también ha contribuido a darle visibilidad a este aniversario a través de un cupón dedicado a esta institución.

La calle Larios acogió este verano una muestra con 25 paneles a dos caras que hacían repaso de este centro de la Universidad de Málaga. La exposición fue inaugurada en la Sociedad Económica de Amigos del País por la entonces rectora, Adelaida de la Calle, en un acto que contó también con el decano del centro, Eugenio Luque; el alcalde de la ciudad, Francisco de la Torre; y el presidente de la Sociedad, José María Ruiz. Además, trabajadores, profesores y estudiantes de la UMA arroparon la presentación de la muestra, que se completaba con las fotografías históricas de la facultad expuestas en la sala centenaria de la Sociedad Económica de Amigos del País, que lució una réplica de la maqueta del primer edificio del centro universitario.

El Ilustre Colegio de Economistas de Málaga acordó nombrar a la Facultad de Económicas Colegiado de Honor en reconocimiento «a su brillante historia y su contribución al desarrollo económico y social de nuestra provincia». Una cena homenaje a profesores y pas jubilados -Domingo Cortes Sánchez, Miguel Gallego Pascual, Aurora Gómez Amián, Rafael Gobernado Arribas y Guillermina Martín Reyes-, la exposición 'Tecnologías efímeras' en el hall de la facultad, la celebración del XXVIII Congreso Internacional de Economía Aplicada (Asepelt), una jornada sobre la profesión de actuario y otra sobre estrategias regionales para la especialización inteligente completaron las actividades programadas hasta octubre del año pasado.

La III edición del Concurso Strategos - Business Competition, el acto de graduación de los alumnos de los másteres de 'Cooperación Internacional y Políticas de Desarrollo', 'Finanzas, Banca y Seguros' y 'Dirección y Administración de Empresas', que finalizaron en el curso 2013/2014, así como un cine fórum y la presentación de una plataforma de espacio joven y empleabilidad terminaron de copar el programa hasta noviembre. El día 19 de aquel mes tuvo lugar la presentación del cartel conmemorativo que la Empresa Municipal de Transportes de Málaga (EMT) publicitó en el exterior e interior de los autobuses de línea de la capital, con un acto que tuvo lugar en la puerta del Edificio del Rectorado. La Conferencia Española de Decanos de Economía y Empresa (Confede), también en noviembre del año pasado, congregó a numerosas autoridades, como la decana de la Universidad Autónoma de Madrid, Ana María López. Intervinieron como ponentes, entre otros, el director de la Agencia Nacional de Evaluación de la Calidad y Acreditación, Rafael Van Grieken, y el director general de Política Universitaria del Ministerio de Educación, Cultura y Deporte, Jorge Sáinz.

La exposición de la obra 'Cadena de montaje', un mural de contenido social con cuarenta metros cuadrados que el pintor y grabador malagueño Eugenio Chicano donó al centro; la presentación de la IV Tribuna Ateneo-UMA: 50 Años de la Facultad de Ciencias Económicas y Empresariales, y la adhesión de la Facultad como socio colaborador del Ateneo de Málaga fueron otros de los actos celebrados. Ya en febrero, la Junta de Andalucía distinguió al centro con el Premio Día de Andalucía. Los galardones, que fueron concedidos a una









decena de personas y entidades por su ejemplo de dinamismo económico y social, se entregaron en la Escuela Técnica Superior de Telecomunicaciones e Ingeniería Informática.

También hubo tiempo para homenajear a la tuna y nombrar como alumno de honor a Antonio Vázquez, presidente de IAG y anterior presidente de Iberia. La Junta de Centro de la Facultad, en sesión ordinaria celebrada el 25 de marzo, aprobó conceder la Insignia de Honor a Unicaja y a José Manuel Domínguez Martínez. La entidad financiera, a su vez, homenajeó a la Facultad por ser la institución principal receptora de alumnos vinculados. Ese mismo día se firmó el convenio para la organización de la Fase Nacional de la Olimpiada Española de Economía que se celebró en Málaga del 24 al 26 de junio.

Conferencias del catedrático Francisco Ferraro y de Amparo González pelogaron la distinción recibida de manos del Ateneo de Málaga, que hizo entrega de la Medalla del Ateneo 2015 a la Facultad de Ciencias Económicas, decisiva en la comisión que impulsó la fundación de esta institución. La pianista Paula Coronas ofreció un recital en mayo, mes que también acogió el partido de la liga ACB de baloncesto en el que la facultad fue homenajeada. La exministra Magdalena Álvarez y el alcalde de Málaga, Francisco de la Torre, fueron otros de los conferenciantes que han participado de los homenajes al centro.

Como en una suerte de círculo que se cierra, la Facultad rindió homenaje el 7 de octubre, un año después del comienzo del programa de actividades, a todos los decanos que han formado parte de la historia del centro. Por orden de antigüedad, los profesores galardonados por su trabajo han sido José Jiménez, Alfonso García, José Manuel de la Torre, Andrés Suárez, José Ortiz, Francisco Mochón, José María Requena, Gumersindo Ruiz, Andrés Marchante, Francisco González y Ana María Sánchez. La que fue decana entre 1998 y 2004, única mujer que ha ostentado este cargo, se encargó de pronunciar unas palabras de agradecimiento en representación de todos sus compañeros. Sánchez recordó su etapa de gobierno «como una de las más gratificantes» y enumeró algunos de los logros que el centro de la UMA ha conseguido a lo largo de estos 50 años.

Luque afirma que los numerosos actos y actividades que se han ido sucediendo a lo largo del año con motivo del 50 aniversario han servido para reforzar los vínculos de la facultad con su entorno

El actual decano, Eugenio Luque, recordó los numerosos actos y actividades que se han ido sucediendo a lo largo del año con motivo del 50 aniversario y que, según sus palabras, han servido para reforzar los vínculos de la facultad con su entorno. Entre las principales fortalezas del centro, Luque destacó a los alumnos como «el primer valor, motor y transferencia a la sociedad» -más de 32.000 desde su creación y unos 4.200 este curso académico-, la proyección internacional, la oferta académica y el profesorado. No obstante, el decano invitó a seguir trabajando en la formación ante un «futuro incierto, pero esperanzador».



VICTORIO VALLE
CATEDRÁTICO DE HACIENDA PÚBLICA DE LA UNIVERSIDAD DE MÁLAGA DURANTE LOS CURSOS 1973-1974 Y 1974-1975

De ilusiones y realidades

Soy de los que siempre ha creído que, bajo la actitud de cualquier persona, anidan ilusiones que le dan soporte y estímulo. Pascal dijo que "el hombre tiene ilusiones como el pájaro alas. Ese es lo que le sostiene".

En mi caso, más allá de la multiplicidad de los deseos y objetivos que pueblan la vida profesional, sentimental y social de todo individuo, siempre tuve dos ilusiones fundamentales: ejercer mi vocación docente y conservar mis raíces malagueñas cualquier que fuese el lugar y las actividades que el destino me tuviera reservados. Nadie se sorprenderá , por tanto, de que aquel 30 de julio en que tomé posesión como Catedrático de Hacienda Pública de la Universidad de Málaga, me sintiera plenamente satisfecho y realizado. Ni siquiera el inmenso calor, con visos de "terral" -ese viento ardiente que solo se soporta dentro del mar o entre los sólidos muros de la Catedral- con que me recibió El Ejido, restó un ápice a mi personal satisfacción. A estos hechos objetivos yo les añadí otro que sinceramente, no estoy muy seguro de que sea cierto y que cuidadosamente he tratado de evitar durante años una comprobación definitiva: pienso y suelo afirmar con cierto orgullo que soy el "primer Catedrático especificamente de la Universidad de Málaga."

La Facultad de Económicas de Málaga se creó en 1963, integrada en la Universidad de Granada, comenzando a funcionar efectivamente en octubre de 1965. Por su parte la Universidad de Málaga no se aprobó hasta el 16 de agosto de 1972. Y yo tomé posesión, como queda dicho, en julio de 1973. Es bastante probable que fuera, entre el nuevo profesorado que se iba incorporando, el primero en tomar posesión tras la creación de la Universidad de Málaga

Quienes, de una u otra forma, comenzaron la actividad universitaria en Málaga, introduciendo esa nueva dimensión académica, haciendo un hueco en la vida social en una ciudad sin tradición, en este terreno, orientando a nuevas personas hacia las nobles tareas de la docencia y la investigación que, más tarde, contribuirían a estabilizar nuestra Facultad.

Los alumnos siempre agradecieron nuestro esfuerzo y trataron de extraer de nuestras, a veces, efímeras ensenanzas, el mayor fruto posible. Personalmente aún recuerdo con emoción y permanente gratitud, la salva de aplausos que el curso 1973-74 me dedicó como premio a mi dedicación y esfuerzo en hacerles asequibles los principios de la Economía Pública. Seguramente hicimos una tarea que hoy, a toro pasado, se ve como mejorable. Pero tampoco lo hicimos tan mal. Yo estuve dos cursos completos en los que aprovechamos mucho el tiempo incluso descontando el consumido por mis setentadas visitas al Comisario de policía para interesarme -a petición de sus compañeros- por algún alumno detenido en esa etapa problemática del final del franquismo. Hicimos una pluralidad de actividades formativas que pienso fueron de interés para todos. Y se crearon los gérmenes de grupos y equipos docentes que



luego han ido avanzando en nivel científico y en presencia académica.

Hoy veo una Facultad de Económicas más amplia, mejor dotada y con mayor presencia en distintos foros, de la que yo viví, dentro de una Universidad con una amplia diversidad de centros que aportan mucho de positivo a la generación de capital humano, uno de los factores creadores de productividad y responsable del crecimiento potencial de nuestra economía.

Por ello, cincuenta años después de que la Facultad de Económicas de Málaga naciera, aparte de agradecer al diario SUR su iniciativa de recordar los orígenes de nuestra Facultad, saludo con afecto a sus actuales responsables y a profesores y a alumnos animándoles a continuar con esta realidad universitaria de hoy marcando con ilusión y esfuerzo nuevas metas para su proyección futura en beneficio de nuestra Sociedad.

LA FACULTAD EN EL PRESENTE

EL DEPARTAMENTO

Áreas de conocimiento:
Economía Aplicada 225-A15
Economía Aplicada 225-A68 (unidad docente)

Director:
Antonio Caparrós Ruiz

Secretaria:
Bárbara Díaz Díez

Coordinador de la unidad docente 225-A68:
Francisca Trujillo Aranda

Personal de Administración y Servicios:
Yolanda Blanes Ruiz

Personal Docente e investigador del departamento:
*Área de conocimiento Economía Aplicada 225-A15
María Isabel Aguilar Ramos
José Luis Albanchez Blanco
Antonio Caparrós Ruiz
Juan Marcos Castro Bonaño
Antonio Clavero Barranquero
Eugenia María Cruces Pastor
Bárbara Díaz Díez
Carlos Gamero Burón
María Dolores García Crespo
Luis Alejandro López-Agudo
María Luz González Alvarez
Miguel González Guerrero
Manuel Jiménez Berrocal
Oscar David Marcenaro Gutiérrez
Antonio Morillas Raya
María Lucía Navarro Gómez
Mario Federico Rueda Narváez
Jesús Sánchez Fernández

* Área de conocimiento Economía Aplicada 225-A68
Elena María Barrero Martín
Jesús Barreal Perras
M. Dolores Benítez Márquez
J. David Cisneros Martínez
Antonio Fernández Morales
Julia de Haro García
José Luis Iranzo Acosta
Fernando Isla-Castillo
Beatriz Lacomba Arias
José Lobato Martín
Pilar López Delgado
Pere Mercade Mele
Salvador Javier Molina Ruiz
Encarnación Macarena Parrado Gallardo
María Dolores Sarrión Gavilán
Francisco Trujillo Aranda


El equipo de este departamento. | FRANCIS SILVA

ECONOMÍA APLICADA

ESTADÍSTICA Y ECONOMETRÍA

ABANICO DE TÉCNICAS ESTADÍSTICAS

El Departamento de Estadística y Econometría desarrolla su actividad docente e investigadora en la Facultad de Ciencias Económicas y Empresariales, en la Facultad de Comercio y Gestión, en la Facultad de Estudios Sociales y del Trabajo y en la Facultad de Turismo.

Grupos de investigación:
Indicadores sociales: SEJ 157 (Investigador responsable: Mª Lucía Navarro Gómez).
Econometría: SEJ 160 (Investigador responsable: José Mª Otero Moreta)
Método de análisis socio-económico. Datos Borrosos (Fuzzy): SEJ 312 (Investigador responsable: Antonio Morillas Raya).

Líneas de trabajo e investigación:
Las técnicas cuantitativas son herramientas esenciales en la investigación aplicada a las Ciencias Sociales y, en especial, en el ámbito de la Economía y la Empresa. En este sentido, el departamento de Economía Aplicada (Estadística y Econometría) ofrece docencia en titulaciones y másteres sobre un amplio abanico de técnicas estadísticas y econométricas que capacitan al alumno para la modelización de la realidad económica, la cuantificación de las relaciones existentes entre las variables, la toma de decisiones y la predicción económica-empresarial. Aparte de su labor docente, los miembros del departamento desarrollan una amplia actividad investigadora que se centra, principalmente, en las siguientes líneas de investigación:
-Aplicaciones de la Lógica Borrosa.
-Distribución personal de la renta: desigualdad, pobreza, privación, dinámica de rentas.
-Economía de la Educación.
-Economía del trabajo.
-Economía de la Salud.
-Economía Ecológica.
-Estadística y Econometría Aplicada.
Indicadores sociales.
Infancia y bienestar: Indicadores y bases para el desarrollo de políticas públicas.
-Métodos estadísticos aplicados a la Economía.
-Teoría de Grafos y Análisis Input-Output.

EL DEPARTAMENTO

Director:
Daniel Carrasco Díaz

Secretaria:
Concepción Ortega Jiménez

Miembros con docencia:
Daniel Carrasco Díaz
M. Jesús Morales Caparrós
M. Estrella Reguera Jiménez
Concepción Ortega Jiménez
Amparo Bentabol Manzanares
María José Luna Jiménez
Ana Isabel Estefan Pagola
Encarnación Cañadas Molina
M. José González Quintana
Daniel Sánchez Toledano
Antonio J. Pérez Martínez
Ángel R. Morales Baños
María José Valencia Quintero
Virginia Llorente Muñoz
Rocío Catiu Palma
Mariano Soler Porta

Líneas de trabajo e investigación:
- Contabilidad Financiera de Administraciones Públicas
- Historia de la Contabilidad
- Normas Internacionales de Contabilidad
- Contabilidad Analítica e Indicadores de Gestión para la Administración Local
- Contabilidad Analítica e Indicadores de Gestión para Universidades
- Gestión del Transporte y La Movilidad: cálculo de costes e indicadores de gestión
- Inteligencia Institucional de Universidades
- Sistemas integrados de Información de empresas e instituciones públicas
- Business Intelligence
- Cálculo de costes y contabilidad de gestión en empresas constructoras e inmobiliarias
- Cálculo de costes y contabilidad de gestión en el sector agroalimentario
- Contabilidad de género
- Auditoría de gestión del Sector Público
- Cálculo de costes y contabilidad de gestión en el sector sanitario
- Cálculo de costes y contabilidad de gestión en el sector turístico
- Cálculo de costes y contabilidad de gestión en el sector audiovisual

CONTABILIDAD Y GESTIÓN

EL ESTUDIO DE LOS COSTES EN LA ECONOMÍA



Los miembros del departamento al completo. | P. SILVA

Actualmente en el departamento existen dos grupos de investigación diferenciados:

Grupo de Investigación: Información contable del sector público andaluz (código SEJ 265)

Responsable: Daniel Carrasco Díaz.

Este grupo de investigación, ubicado en el departamento de Contabilidad y Gestión de la Facultad de Ciencias Económicas, está especializado en el cálculo, análisis y reducción de costes en el sector público y en diferentes sectores empresariales. Asimismo se centra en la aplicación de herramientas de gestión (Indicadores de gestión, Cuadros de Mando, ...); estudio e integración de los sistemas de información para la gestión; gestión del cambio organizacional; Big Data e inteligencia institucional; y desarrollo de herramientas informáticas para la innovación tecnológica en la gestión. Su experiencia, por haber participado en numerosos proyectos y contratos, le acredita para realizar estudios en dichas áreas en sectores público y privado.

Líneas de investigación

-Cálculo, análisis y control de costes, elaboración de indicadores de gestión y diseño de cuadro de mando en organizaciones y empresas del Sector Público Estatal, Autonómico y Local: Universidades, Áreas administrativas, Fundaciones, Empresas Públicas, etc.

-Desarrollos de aplicaciones informáticas para la mecanización del cálculo, análisis y control de costes, elaboración de indicadores de gestión y diseño de cuadro de mando en organizaciones y empresas del ámbito público y privado.

-Inteligencia Institucional en las Administraciones Públicas y Business Intelligence para el sector privado.

-Identificación y medición de ineficiencias, reducción de costes y propuestas de mejoras.

-Análisis de viabilidad económica para nuevas iniciativas o proyectos en los sectores públicos y privado.

Áreas de intervención especializada

-Servicios de limpieza, recogida, tratamiento y eliminación de residuos.

-Servicio de transporte urbano colectivo.

-Educación, cultura y deporte: universidades públicas y privadas.

-Sector alimenticio: vitivinícola, oleícola, etc.

-Programas de formación continua o de actualización para la gestión.

-Sector de la Construcción e Inmobiliario.

-Sector hotelero.

-Ciclo integral del agua.

Relaciones con otras universidades españolas:

-Observatorio de Costes y Financiación: formado por profesores de las universidades Rey Juan Carlos de Madrid, Las Palmas de Gran Canaria, Francisco de Vitoria y Málaga, junto con la Asociación del Transporte Urbano Colectivo.

-Instituto de investigación en la gestión del transporte y la movilidad: formado por profesores de las universidades Rey Juan Carlos de Madrid, Las Palmas de Gran Canaria, Francisco de Vitoria y Málaga.

-Grupos de Expertos en Gestión de Costes para la Administración Local: formado por profesores de las universidades de Oviedo, Complutense, Barcelona, Pública de Navarra, Granada, Córdoba-ETEA, Jaén, País Vasco, Pompeu Fabra, Las Palmas de Gran Canaria, Castilla la Mancha y Málaga.

Relaciones internacionales:

-Instituto Internacional de Costes: creación de redes de investigación en cuatro áreas de gestión, costes de los servicios públicos, cuadro de mando, etc. con diversas universidades europeas y latinoamericanas.

-Asociación Iberoeliria de Costes: creación de Grupos de Trabajo sobre diversas áreas de especialización como el transporte urbano, marítimo, industria eléctrica, etc.

-Instituto de Socioeconomía de las Organizaciones: creación de grupos de trabajo para el análisis y medición de las ineficiencias, propuestas de mejoras y de reducción de costes y elaboración de software para la obtención de información mecanizada de costes ocultos.

Grupo de Investigación: Gestión y control de empresas (Código SEJ 168)

Responsable: María Jesús Morales Caparrós.

El grupo de investigación Gestión y control de empresas, ubicado en el departamento de Contabilidad y Gestión de la Facultad de Ciencias Económicas, está especializado en el análisis de costes en diferentes sectores empresariales y en el estudio de la situación de las mujeres en las universidades españolas. Su experiencia le acredita para realizar estudios de género y economía, así como control de costes a universidades, empresas y administraciones públicas.

Líneas de investigación

-Análisis de la situación de las mujeres en la Universidad desde la perspectiva de género.

-Organización, planificación contable, cálculo, análisis y control de costes en: Universidades, servicios públicos deportivos, empresas hospitalarias, empresas audiovisuales, industria hotelera y turística.

-Adecuación de instrumentos contables de información y análisis económico-financiero a las sociedades cooperativas, así como estudios específicos de consolidación.

-Análisis de la normalización contable en España y la UE.

Investigación Básica:

-Planificación y organización contable

-Cálculo, análisis y control de costes empresariales.

-Nuevas técnicas de elaboración de la información para la toma de decisiones.

Investigación Aplicada:

-Estudio de un modelo para el cálculo, análisis y control de costes en hospitales públicos

-Estudio de un modelo para el cálculo, análisis y control de costes en industrias hoteleras

-Estudio de un modelo para el cálculo, análisis y control de costes en clubes deportivos

-Estudio de modelo para el cálculo, análisis y control de costes en empresas industriales

Servicios Científico-Técnicos

-Redacción de informes desde la perspectiva de género.

-Planificación y control de costes en universidades.

-Adaptación de la contabilidad de una empresa.

-Cálculo de costes por productos.

-Adaptación a la normativa contable de la Unión Europea.

EL DEPARTAMENTO

Director y Secretario del Departamento:
Julio Diéguez Soto y Vicente González García

Miembros con docencia:
Manuel A. Fernández Gámez
María Rubio Misas
Ana José Cisneros Ruiz
Julio Diéguez Soto
Vicente González García
Matilde Ríos Benítez
Rafael Moreno Ruiz
Ángela Callejón Gil
Teresa Galache Laza
María José Calle García
Rosana Calle García
Rafael Becerra Vicario
Olga Gómez Pérez-Cacho
Daniel Ruiz Palomo
Rocío Sánchez Toledano
Eduardo Trigo Martínez
J. Manuel de la Rosa Martín
Carmen Palomino García
Eva Aranda Llamas
José Arjona Luna
Agustín del Castillo García
J. Ramón Sánchez Serrano
Rosa Gaspar García
Ana Rosa Toboso García

Personal administrativo:
Ana María Aldea Coronado


Los miembros de este departamento universitario en las instalaciones de la Facultad. :: FRANCIS SILVA

FINANZAS Y CONTABILIDAD

UN ÁREA QUE SE EXTIENDE MÁS ALLÁ DE LA FACULTAD

El Departamento de Finanzas y Contabilidad (FYC) de la Universidad de Málaga (UMA) está integrado actualmente por un total de 24 profesores, quienes realizan varias tareas de investigación y docencia en el área de Economía Financiera y Contabilidad.

El departamento imparte un total de 40 asignaturas (Grados, Licenciaturas, Diplomaturas, Ingenierías o Másteres) que mayoritariamente pertenecen a los títulos ofertados por la Facultad de Ciencias Económicas y Empresariales de la Universidad de Málaga (UMA).

Participa en 4 licenciaturas (Administración y Dirección de Empresas, Economía, Ciencias Actuariales y Financieras y Licenciatura en Ciencias del Trabajo), en 3 diplomaturas (Empresariales, Turismo y Relaciones Laborales), en una titulación de Ingeniería (Ingeniería Técnica en Informática de Gestión), en 5 grados (Economía, Administración de Empresas, Grado en Finanzas y Contabilidad, Grado en Marketing e Investigación de Mercados y Grado en Turismo) y en el Máster en Banca, Finanzas y Seguros.

Grupos de Investigación:

Grupo Mainake: Dedicado a investigar sobre los aspectos económicos y financieros de las empresas andaluzas en el marco de la Unión Europea, cuyo responsable es Vicente García Martín.

Grupo Comparabilidad y análisis de la información económico-contable: Su responsable es Julio Diéguez Soto.

Proyectos de Investigación:

La mayor parte de la actividad docente del departamento se desarrolla en la Facultad de Ciencias Económicas y Empresariales, donde colabora en la impartición de las diferentes titulaciones que dicho centro ofrece: Grado en Economía (GE), Grado en Administración y Dirección de Empresas (GADE), Grado en Finanzas y Contabilidad (GFICO), Doble Grado bilingüe GE-GADE y Doble Grado en ADE-Derecho, así como tiene obligaciones docentes en el Máster en Banca, Finanzas y Seguros (MBFS) y en Máster en Ciencias Actuariales y Financieras (MCAF) ofertados ambos por la Facultad de Ciencias Económicas y Empresariales de la Universidad de Málaga.

El Departamento igualmente promueve la transferencia de conocimiento entre el mundo profesional y el académico en aquello referido a los procesos de saneamiento de empresas, a través de la Cátedra de Viabilidad Empresarial de la Universidad de Málaga.

Entre las líneas de investigación de los miembros del departamento están las siguientes:

-Predicción de la insolvencia empresarial
-Reputación empresarial
-Ética en los negocios
-Eficiencia y Financiación del Sector Turístico
-Innovación, financiación, rendimiento y profesionalización de la empresa familiar
-Valoración financiera y análisis económico de entidades bancarias
-Previsión social.
-Riesgos de mortalidad/longevidad.
-Riesgo de crédito.
-Gestión conjunta de activos y pasivos de entidades aseguradoras y de planes de pensiones.
-Valoración actuarial de los daños patrimoniales a indemnizar a víctimas de accidentes de tráfico conforme al nuevo sistema establecido por la Ley 35/2015, de 22 de septiembre.

Titulaciones propias impartidas por el Departamento en la UMA:

-Curso de experto en Contabilidad y Auditoría, una referencia en la formación superior tanto en auditoría como en contabilidad superior. Dado el entorno global en el que las empresas compiten, se ha adaptado su denominación y contenido al contexto flexible e internacional actual: Curso en Financial reporting, analysis and auditing.

-Curso de experto en Contabilidad y Fiscalidad, que proporciona conocimientos y habilidades necesarias para ejercer la profesión de asesor fiscal, ya que permite facilitar el cumplimiento de las obligaciones fiscales por parte de los contribuyentes y/o asumir la representación de los mismos ante la administración tributaria u otras instituciones, entre otras prácticas profesionales.

-Máster en Dirección Financiera, que facilita la formación en los mercados financieros y en la toma de decisiones de inversión y financiación empresariales. Este programa habilita para la toma de responsabilidades contables y financieras en la empresa, así como para operar en los mercados financieros a través de la obtención de licencias de operador dispensadas por MIFF.

RD Asesores

La tranquilidad de estar en buenas manos

RD Asesores felicita a la Facultad de económicas y empresariales en su 50 aniversario.



ASESORAMIENTO EN TEMAS TRIBUTARIOS, CONTABLES, LABORALES Y JURÍDICOS
ASISTENCIA JURÍDICA · RECLAMACIONES ANTE ORGANISMOS · AUDITORÍAS
ANÁLISIS DE VIABILIDAD · ASESORAMIENTO INTEGRAL EN
LA INTERNACIONALIZACIÓN DE EMPRESAS · ESPECIALISTAS EN ASUNTOS
MERCANTILES Y CONCURSALES.Y EN RECLAMACIÓN
ANTE ENTIDADES FINANCIERAS POR LA COMERCIALIZACIÓN
DE PRODUCTOS TÓXICOS BANCARIOS (PREFERENTES, SUBORDINADAS,
CONVERTIBLES, SWAPS, CLIPS, ETC).



RD ASESORES
PLAZA DE UNCIBAY 8, 2º-8. 29008 MÁLAGA
Tlf: 952 21 73 40 | info@rdasesores.com | www.rdasesores.com

EL DEPARTAMENTO

Director y Secretario del Departamento:
Alejandro García Pozo y Juan Antonio Campos Soria.

Miembros con docencia (profesores que en la actualidad forman parte del departamento y que en algún momento han impartido o imparten docencia en la Facultad de Económicas):
Antonio Antúnez Torres
Carmen Alcía Avilés Zugasti
Carlos Guillermo Benavides Chicón
Antonia Susana Cabrera Yeto
Juan Antonio Campos Soria
Antonio Casquero Tomás
Alejandro García Pozo
Eva Isabel González Guerrero
Miguel Ángel López Delgado
José López Rubio
Andrés Jesús Marchante Mera
José Manuel Martínez Sánchez
Laura María Moniche Bermejo
Sebastián Morales gallego
Juan Aníbal Núñez Carrasco
Bienvenido Ortega Aguaza
Carlos Javier Porras Romero
Miguel Ángel Ropero García
José Luis Sánchez Olero
Jesús Carlos Sanjuán Solís



Integrantes del Departamento de Economía Aplicada (Estructura Económica). FRANCIS SILVA

ECONOMÍA APLICADA
ESTRUCTURA ECONÓMICA

UN ÁREA QUE COMENZÓ CON LA PROPIA FACULTAD

Este departamento tiene su origen cuando se crea en el año 1965 la actual Facultad de Ciencias Económicas y Empresariales de la Universidad de Málaga (UMA), como centro de la Universidad de Granada. Con la aprobación de la Ley de Reforma Universitaria en 1984, éste tuvo que integrarse en el que pasaría a denominarse "Departamento de Economía Aplicada (Estructura Económica, Hacienda Pública y Economía Política)".

Grupos de investigación:
Grupo de investigación de la Junta de Andalucía 'Oferta y demanda de trabajo' (SEJ139): Formado sólo por profesores del departamento y cuyo responsable es Alejandro García Pozo.
Otros grupos de investigación en los que participan profesores del departamento:Indicadores sociales (SEJ 157). Grupo de trabajo de los recursos naturales (SEJ284). Métodos de análisis socioeconómicos. Datos borrosos (SEJ 312)y Eficiencia y productividad (SEJ395).

Proyectos de investigación:
Los profesores de este departamento han realizado, entre otros, los siguientes proyectos de investigación y contratos de transferencia de resultados de la investigación:

-Trabajadores autónomos y empresarias en el medio rural: ¿Una alternativa de empleabilidad para eludir la exclusión social?
-Calidad, productividad y competitividad en la hostelería: una análisis microeconómico, proyectos de excelencia.
-La actividad y el entorno socioeconómico de la mujer empresaria en Málaga.
-Análisis del Programa Operativo de Cooperación Transfronteriza España-Norte de Marruecos 2007-2013.
-Análisis del mercado de trabajo en la hostelería andaluza.
-Consultoría y asistencia técnica para la elaboración de la evaluación ex-ante del Programa Operativo del Fondo Europeo de Desarrollo Regional de Andalucía 2007-2013 (fe/0206).
-Actualización de la evaluación intermedia del Programa Operativo Integrado de Andalucía 2000-2006.

Líneas de investigación:
Las principales líneas de investigación llevadas a cabo por los miembros del Departamento de Estructura Económica, centradas todas ellas en el ámbito de la Economía Aplicada y mediante el uso de fuentes estadísticas tanto primarias como secundarias, son las siguientes:

-Turismo, medio ambiente y ecoinnovación, como factores determinantes de las variaciones de la productividad en este sector.
-Déficit de cualificaciones, productividad y la incidencia de estos factores en los salarios de los trabajadores del sector de la hostelería.
-Desajuste educativo y ocupacional en el mercado de trabajo, con especial atención a la industria hostelera en España.
-Análisis de los factores que influyen en la formación del capital humano de los trabajadores y la incidencia de estos en la productividad del trabajo.
-Discriminación salarial por razón de género y los factores determinantes de los salarios en el sector servicios desde una perspectiva de género.
-Evaluación de políticas públicas y su incidencia en el desarrollo y crecimiento económico regional.
Decisiones de participación, elección de destino y gasto turístico, con especial atención a la incidencia de estos factores en la economía andaluza.
Renta, consumo y ahorro de las familias desde una perspectiva macroeconómica.
-Eficiencia, productividad y tamaño empresarial en el sector de la hostelería.
-Convergencia económica regional e indicadores de calidad de vida. La incidencia de los fondos europeos en la mejora de las condiciones económicas de las regiones europeas.
-Matrices de contabilidad social y su importancia para analizar los niveles de desarrollo humano.
-Comercio internacional y tablas input-output.

Las publicaciones científicas elaboradas por los miembros del departamento cubre todos los aspectos señalados y nutren los contenidos de un número importante de revistas científicas con elevado impacto internacional.



Qsefint
ASESORES
Compromiso, Experiencia y Especialización

FELICITAMOS a la
Facultad de Económicas y
Empresariales de Málaga
en su 50 Aniversario

C/ Don Juan Díez, nº 2, (esquina C/ Larios) 3º Planta. C.P. 29015 Málaga Capital (Málaga)
Tlf y Fax (+34) 952 121 787 | info@qsefint.com | www.qsefint.com

EL DEPARTAMENTO

Director y Secretaria:
José Luis Torres Chacón y Amalia Morales Zumaquero

Profesorado del departamento:
Pablo Amorós González
Ascensión Andina Díaz
Juan Luis Baquero García
Magdalena Bielawska
Areli Bongers Chicano
Miguel Ángel Durán Muñoz
Ignacio Falgueras Sorourm
Gonzalo Fernández de Córdoba Martos
Rafael Ángel Fuentes García
José Francisco Grana López
Ana Lozano Vivas

TEORÍA E HISTORIA ECONÓMICA

UN EQUIPO CON GRAN PRESTIGIO INTERNACIONAL



El equipo del departamento de Teoría e Historia Económica de la UMA. :: FRANCIS SILVA

Pilar Martínez Fernández
Miguel Ángel Meléndez Jiménez
Mª Carmen Miranda Leyva
Antonio J. Morales Siles
Amalia Morales Zumaquero
Bernardo Moreno Jiménez
José Manuel Ordóñez de Haro
Inmaculada Pastor García
Socorro Puy Segura
María del Pino Ramos Sosa
Fco. Javier Rodero Cosano
José Luis Torres Chacón
Concepción Campos Luque
Víctor Manuel Heredia Flores
Marta Luque Aranda
Lourdes Navarrete Otero
Carmelo Peñalgero Martínez
Elena Ruiz Romero de la Cruz
Gorka Zamarreño Aramendia
Juan Fco. Zambrana Pineda

El Departamento de Teoría e Historia Económica está formado por un grupo de profesores investigadores dinámicos especialistas en teoría económica y en historia económica.

Por tanto, se divide en dos áreas: Fundamentos del Análisis Económico e Historia de las Instituciones Económicas. Los miembros del área de Fundamentos realizan su docencia e investigación, principalmente, en los campos de elección y bienestar social, economía política y sistemas de votación, teoría de juegos, teoría de juegos experimental, macroeconomía internacional, macroeconometría, progreso tecnológico, crecimiento económico, macroeconomía computacional, microeconomía bancaria y microeconometría.

El departamento mantiene una serie de documentos de trabajo y las publicaciones de sus miembros se encuentran entre las mejores revistas científicas de prestigio internacional, como por ejemplo, Econométrica, Journal of Economic Theory, Games and Economic Behavior, Social Choice and Welfare, Journal of International Money and Finance, Journal of Policy Modeling, Research Policy, Macroeconomic Dynamic, Journal of Financial Stability, Journal of Money, Credit and Banking, Journal of Banking and Finance, Omega, Journal of Economic Behavior and Organization, etc.

Asimismo, se organizan una serie de seminarios y diversos workshops especializados. Por último, la docencia del departamento se realiza principalmente en la Facultad de Ciencias Económicas y Empresariales, Facultad de Comercio y Gestión, Facultad de Turismo y ETSI de Telecomunicaciones.

Grupos de investigación:
Grupo Análisis económico II
Grupo Fundamentos microeconómicos
Grupo Teoría del bienestar
Grupo Economía e historia agraria
Grupo Modernización empresarial y creación de nuevos productos en el sector turístico
Grupo Investigaciones históricas andaluzas

Proyectos de investigación:
Proyectos en los que participa el departamento:
-Integración óptima, controlabilidad y regulación.
-Mercados, decisiones colectivas y bienestar social
-Nuevos desarrollos en regímenes cambiarios de iure y de facto
-Democracia y sistemas de incentivos en instituciones político-económicas.
-Orígenes, consolidación y evolución del turismo en España.
-Reconstrucción de la tasa de actividad femenina española, 1750-1980.
-Una aproximación teórico-experimental a la toma de decisiones individuales y en redes.
-Análisis Microeconómico de las Instituciones Públicas.
-Economía y Redes: Un enfoque experimental.
-Incentivos y decisiones públicas.
-Derecho europeo uniforme de contratos marítimos: Fundamentos históricos, implicaciones medioambientales y económicas.
-Sectores de futuro para una economía sostenible en Andalucía. Elaboración de un indicador para la evaluación de los sectores sostenibles: índice de sostenibilidad de la actividad productiva andaluza (ISAPA).
-Reglas de elección y decisiones políticas.
-Mercados, organizaciones, mecanismos y agentes.

Por seguridad
Por garantía
Por profesionalidad

EN SU COMUNIDAD
EXIJA UN
ADMINISTRADOR DE
FINCAS COLEGIADO

Administrador
Fincas Colegiado

Ilustre Colegio Territorial
Administradores de
Fincas de Málaga y Melilla

www.cafmalaga.es

C/ Compositor Lehmberg Ruiz, 10, 1º 3
Edificio Galaxia 29007 Málaga
Teléfono: 952302221 | Fax: 952303658

EL DEPARTAMENTO

Director y Secretario:
Alfonso Carlos González Pareja y Ángel Torrico González.

Miembros con docencia en la Facultad:
Alfonso González Pareja
Rafael Caballero Fernández
Francisco Ruiz de la Rúa
Francisca García Lopera
Eugenio Luque Domínguez
Amalia Cano Caporro
Trinidad Gómez Núñez
Susana Calderón Monterio
Teodoro Galache Laza
Lourdes Rey Borrego
Mercedes González Lozano
Mariano Luque Gallego
Francisca Miguel García
Ángel Torrico González
Mónica Hernández Huelin
Julián Molina Luque
Rafael Rodríguez Avilés
Beatriz Rodríguez Díaz
Fátima Pérez García
Ana Belén Ruiz Mora



Integrantes del equipo docente e investigador de Economía Aplicada (Matemáticas). FRANCIS SILVA

ECONOMÍA APLICADA

MATEMÁTICAS

EXTENSO CURRÍCULUM EN INVESTIGACIÓN Y DOCENCIA

Este departamento está constituido por un equipo de profesores asignados a las áreas de conocimiento de Economía Aplicada y Métodos Cuantitativos para la Economía y la Empresa. La mayoría de sus miembros está incluido en prestigiosos grupos de investigación a nivel internacional.

Proyectos y grupos de investigación:

-Toma de decisiones con criterios múltiples.
-Metaheurísticos para problemas de logística del transporte con múltiples criterios. Aplicaciones a problemas reales en transporte urbano y de residuo.
-Toma de Decisiones Óptimas en Política Educativa a partir del Análisis de Datos Reales.

Líneas de Estudio:

El grupo de "Toma de decisiones con criterios múltiples y su aplicación al sector público está especializado en el estudio de la economía pública y privada. Sus trabajos son muy diversos y pueden abarcar diferentes ramas entre las que entran el sector agropecuario, la sanidad, la educación superior, la logística industrial e incluso el sector turístico relacionado con la sostenibilidad ambiental y la gestión forestal. Este grupo fue fundado en 1998 y tiene 11 investigadores que poseen un extenso curriculum en investigación y de docencia, así como numerosas colaboraciones con otras universidades y entidades en el ámbito nacional e internacional.

Una toma de decisiones adecuada en el sector transporte puede aportar a una entidad diferentes beneficios: reducción de costes, mejora en el nivel de servicio al usuario, racionalización de los turnos, etc. No obstante, en los últimos años se está haciendo especial énfasis en la resolución de problemas con una más marcada repercusión hacia la sociedad y los problemas que le preocupan. Por ello, también toma especial relevancia una correcta toma de decisiones que conlleve ventajas como: ayuda al medio ambiente y la sostenibilidad (con la reducción del consumo de combustibles y, por tanto, reducción de emisiones) o el diseño de un transporte más inteligente e integrado para los ciudadanos que ayude a disminuir el uso de los vehículos privados.

En definitiva, los objetivos del proyecto son: desarrollar y aplicar estrategias metaheurísticas modernas a problemas complejos con múltiples criterios (económicos, sociales, ecológicos, etc). Concretamente, nos centraremos en varios problemas reales: transporte urbano en Sevilla, transporte escolar y de personas discapacitadas y/o con movilidad reducida en Burgos, de materiales peligrosos en Zaragoza y de residuos urbanos en Sevilla y Málaga. Esto sin embargo no excluye la posible adaptación de las técnicas desarrolladas a modelos similares.

Por su parte, el fin principal del proyecto 'Toma de Decisiones Óptimas en Política Educativa a partir del Análisis de Datos Reales' es examinar los factores que condicionan el rendimiento académico del alumnado.

Para ello parte de un enfoque de eficiencia, con el objetivo de poder hacer recomendaciones de política educativa encaminadas a mejorar el funcionamiento del sistema de formación reglada, como base para transformar el modelo social y productivo, para potenciar un crecimiento sostenible en el medio y largo plazo.

Para llegar a entender esos factores esta investigación propone profundizar en la conceptualización y medición de la calidad del sistema educativo como elemento esencial para analizar la eficiencia relativa del mismo, en sus niveles primario y secundario -etapas clave en la formación de la juventud-, basándonos en una comparación internacional de los sistemas educativos de España y un conjunto amplio de países. Por tanto se evaluará cómo invertir en educación desde una perspectiva eficiente.


El Pimpi
¡Felicidades!
Facultad de Económicas
por vuestro 50 aniversario.
El encanto de un lugar único
Bodega Bar El Pimpi
y La Tasca de los Pintores
C/ Granada, 62 y Jardines de Alcazabilla
MÁLAGA VIRGEN

EL DEPARTAMENTO

Director y Secretario:
José Fernando Troyano y Javier Trujillo.

Miembros con docencia en la Facultad:
Luis Ayuso
Mercedes Fernández
Livia García
José F. Troyano
Andrés Lozano,
Antonio M. Jaime
Marta Ortega
F. Alberto Vallejo
Verónica de Miguel

DERECHO DEL ESTADO Y SOCIOLOGÍA

UN PAPEL CLAVE EN LA FACULTAD DESDE SU ORIGEN



Algunos de los miembros que componen este importante departamento universitario. FRANCIS SILVA

El Departamento de Derecho del Estado y Sociología se compone de dos grandes áreas: Sociología y Derecho Constitucional. Por su parte, la sección de Sociología ha estado siempre vinculada a la Facultad de Ciencias Económicas y Empresariales, jugando un papel clave en su formación.

Un buen ejemplo de este importante rol es el hecho de que la primera Cátedra de Sociología en Málaga (y en Andalucía) fue la de José Jiménez Blanco, es decir, el primer decano de la Facultad de Económicas.

Además, cabe mencionar que este departamento es uno de los más antiguos de España. No en vano se constituyó en el año 1964. Por él han pasado hasta la fecha algunos de los catedráticos e investigadores de mayor relevancia de todo el país; tres de estos catedráticos han sido, además, presidentes del Centro de Investigaciones Sociológicas (CIS), uno de los referentes más importantes y prestigiosos de la Sociología nacional.

Por otra parte, la mayoría de sus miembros son doctores y han realizado estancias en los centros más prestigiosos de Ciencias Sociales a nivel mundial: London School of Economics and Political Sciencie, John Jay College of Criminal Justice, Universidad de Oxford, Universidad de Mannheim, Universidad de Essex, Universidad de Michigan, Universidad de la Sorbona, City University, Universidad de Princeton, etc., estando integrados en redes de investigación internacional.

Durante los últimos años han acreditado una amplia experiencia en la participación de proyectos de investigación conseguidos de forma competitiva, tanto de carácter europeo, como autonómico y local. Muchos de estos profesores son referencia obligada en diversas áreas vinculadas al análisis de redes y al estudio de la estructura social.

Entre los últimos proyectos conjuntos de este Departamento debe señalarse la puesta en marcha del Máster de Sociología Aplicada (MSA), reconocido por su calidad y prestigio entre toda la comunidad universitaria.

Proyectos y grupos de investigación en los que participen profesores del departamento:

El los profesores del área de Sociología desarrollan diversas líneas de investigación a través de su participación en proyectos de carácter regional, nacional e incluso internacional.

Los proyectos que actualmente se están desarrollado están vinculados con: las redes sociales de apoyo, actitudes hacia el estado de bienestar, comportamientos familiares a nivel internacional, envejecimiento, etc.

La mayoría de sus miembros pertenecen al grupo de investigación Redes y Estructuras Sociales (SEJ471) dirigido por el Catedrático Félix Requena Santos.



Formación y perfeccionamiento de la alta dirección de empresas e instituciones públicas y privadas



Nuestro reconocimiento a la Facultad de Económicas y Empresariales de la Universidad de Málaga por su 50 aniversario.

Instituto Internacional San Telmo
Avda. Carlos de Haya, 165.
29010 MÁLAGA
✆ 952 071 940
www.santelmo.org

Instituto Internacional
San Telmo

EL DEPARTAMENTO

Director y Secretario:
Francisco González Fajardo y Juan Carlos Martínez Coll.

Miembros con docencia en la Facultad (Política Económica):
José Juan Benítez Rochel
Francisco Calderón Vázquez
Francisco González Fajardo
Antonio García Lizana
Vicente Granados Cabezas
Salvador Pérez Moreno
Pablo Podadera Rivera
Pedro Raya Melliado
Luis Robles Teigeiro
Guillermando Ruiz-Bravo de Mansilla
Enrique Torres Bernier
José Emilio Villena Peña

ECONOMÍA APLICADA

HACIENDA PÚBLICA, POLÍTICA ECONÓMICA Y ECONOMÍA POLÍTICA

VOLCADOS EN EL ESTUDIO DE LAS ADMINISTRACIONES



Miembros del área de Economía Aplicada (Departamentos de Hacienda Pública y Política Económica). | FRANCIS SILVA

Miembros con docencia en la Facultad (Hacienda Pública):
María José Alcalá Rueda
José Manuel Domínguez Martínez
Manuel Esteban Cabrera
Antonio Jesús Franco Sánchez
Salvador Gómez Sola
Carmen Molina Guerrido
Carmen Ordóñez de Haro
Ricardo Pagán Rodríguez
Carlos Rivas Sánchez
Ana María Sánchez Tejeda

Los Departamentos de Hacienda Pública y Política Económica y Economía Política de la Universidad de Málaga se encuentran adscritos al área de Economía Aplicada de la Facultad de Ciencias Económicas y Empresariales.

En el caso de la sección de Hacienda Pública, ésta está situada en la segunda planta de la sección de departamentos de la facultad, está compuesto por miembros entre los que se cuentan docentes e investigadores de reconocido prestigio en materia hacendista así como profesionales con amplia experiencia en el ejercicio de la fiscalidad en los ámbitos público y privado de la economía.

Proyectos y grupos de investigación en los que participa el Departamento:

- **Política Económica**
- **Turismo y Nuevas Tecnologías**
- **Economía Cuantitativa del Bienestar (ECB)**
- **Cultura Organizacional y Cooperativas (SEJ102)**
- **Grupo Andaluz de Hacienda Pública**

Proyectos del Departamento:

Este Departamento trabaja actualmente en los siguientes proyectos:

- Alhambra
- Impactos Económicos del Puerto de Málaga
- Cátedra Jean Monnet de Economía Europea
- Cátedra de Planificación Estratégica Territorial y Gobernanza Local.
- Cátedra de Turismo, Salud y Bienestar
- Convenio de Financiación de las Comunidades Autónomas con la Consejería de Hacienda de la Junta de Andalucía

Líneas de estudio, de trabajo y de investigación:

Estas líneas son las correspondientes al ámbito y temática de los distintos grupos de investigación:

- Turismo, Economía y Política de la Unión Europea
- Economía regional y Urbana
- Planificación Estratégica,
- Cooperación y Desarrollo
- Hacienda Pública y Sistemas Fiscales
- Financiación autonómica

CONOCE Y DISFRUTA LA APLICACIÓN DE LOS HOTELES DE LA COSTA DEL SOL



EL DEPARTAMENTO

Director: Juan Carlos Rubio Romero.

Subdirectora: Fuensanta C. Galindo Reyes.

Secretario: Guillermo Bermúdez González.

Miembros con docencia:
Isabel María Abad Guerrero
Alberto Albaheri
Rosa María Anaya Aguilar
Rafael Anaya Sánchez
Guillermo Bermúdez González
Ana María Castillo Cuevas
Isabel Coronado Maldonado
Marco Antonio Cruz Morato
José María De la Varga Salto
Ana Rosa Del Águila Obra
Rocío Díaz Muñoz
Antonio Florido Cantarero
Elena Fuster Martín
Fuensanta Galindo Reyes
Isabel Gómez Peláez
Natalia García Colorado
Josefa García Mestanza
Germán Gómez Castillo
Vanesa Guzmán Parra
Juan Herrera Ballesteros
Patricia Iglesias Sánchez
Carmen Jambrino Maldonado
José Antonio Jiménez López
José Antonio Jiménez Quintero
Alberto López Toro
Macarena Marchante Lara
Julia Martín Armario
Manuel Martín García
Sebastián Molinillo Jiménez
Francisco Javier Muñoz González
Daniel Nadales Rodríguez
Enrique Nadales Rodríguez
Norberto Nieto Samperdo
José Manuel Núñez Sánchez
Antonio Olivera Porcel
Antonio Padilla Meléndez
Eloy Peña Ramos
Javier Ramón Pérez Aranda
Gema Pérez Tapia
Juan José Plaza Angulo
María José Quero Gervilla
María Ángeles Rastrollo Horrillo
José Rodríguez Rodríguez
Mercedes Rojas de Gracia
Alejandro Román Tirado
Antonio Ruiz Molina
José María Ruiz Muñoz
Óscar Ruz Bravo
Enrique Sierra Lozano
Plácido Sierra Hernezuelo
Álvaro Simón de Blas
Rafael Ventura Fernández
José Roberto Vila Cibilitas



Algunos de los integrantes de este amplio departamento universitario. | FRANCIS SILVA

ECONOMÍA Y ADMINISTRACIÓN DE EMPRESAS

LA SECCIÓN MÁS NUMEROSA DE LA FACULTAD

El Departamento de Economía y Administración de Empresas cuenta actualmente con casi 100 profesores, en su mayoría doctores, que imparten clase en 12 centros de la Universidad de Málaga y en más de 45 titulaciones de Grado y Posgrado.

Proyectos de investigación y Grupos de investigación en los que participan profesores del departamento:

Cultura Organizacional de Cooperativas. SEJ 102.
Grupo de Investigación de Recursos Naturales. SEJ 284
Organización y RR.HH. en la Sociedad del Conocimiento. SEJ 294
Implantación de las estrategias de marketing en las pymes andaluzas. SEJ 314
Recursos Humanos. Cambio Organizativo y Mercado de Trabajo. SEJ 354
E-Business en Andalucía: Comercio electrónico y teletrabajo en las empresas. SEJ 356
Innovación tecnológica y calidad. SEJ 414
Gestión del trabajo y del producto. Ergonomía y prevención. SEJ 424
Modernización empresarial y creación de nuevos productos en el sector turístico. SEJ 455
Operaciones y sostenibilidad: TICs, Calidad y Prevención de Riesgos Laborales. TEP 223

Líneas de estudios, trabajo e investigación:
Este departamento cuenta con 10 grupos de investigación que agrupan al profesorado que lo integra.

Las áreas de investigación cubren:
-El estudio de la economía social, con el análisis de la cultura organizacional de las cooperativas, del turismo rural y en general del análisis y gestión de PYMES.
-El sector agroindustrial, con especial atención a la acuicultura.
-Los problemas organizativos vinculados a la incorporación de la empresa a la sociedad del conocimiento, con especial atención a los aspectos humanos, sociales y éticos.
-La implantación de estrategias de marketing en las PYMES andaluzas.
-La integración y participación de la mujer trabajadora en el mundo laboral.
-El estudio y aplicación de las Tecnologías de la Información desde el punto de vista de la gestión empresarial, con especial atención a las empresas digitales en el sentido e-business.
-La gestión, optimización y mejora del transporte público con el fin de contribuir en la sostenibilidad del medio ambiente.
-La búsqueda de nuevos productos destinados a incentivar la oferta y la demanda turística.
-El desarrollo de la sostenibilidad y calidad en los procesos industriales y empresariales y la gestión de la prevención de los riesgos laborales.

Han sido tres grandes ejes los que han vertebrado la labor investigadora de los grupos de investigación del Departamento:
-El desarrollo de investigaciones mediante el acceso a fondos públicos internacionales (Horizonte 2020, 7º Programa Marco, Erasmus+, etc.), nacionales (Plan Nacional de Investigación y otros) y andaluces (entre ellos los Proyectos de Excelencia) materializado en publicaciones de alto impacto.
-La transferencia de estos resultados hacia empresas privadas del tejido industrial y del sector servicios y de instituciones en forma de contratos de investigación (GDII, CTA, IDEA, etc.).
-La organización de cursos especializados enfocados a los diferentes ámbitos de trabajo de cada uno de estos grupos de investigación. A ello se suma la suscripción de numerosas Cátedras de Empresa en el seno del departamento, que han complementado y facilitado la transferencia somentida y dirigida a las áreas de investigación mencionadas.

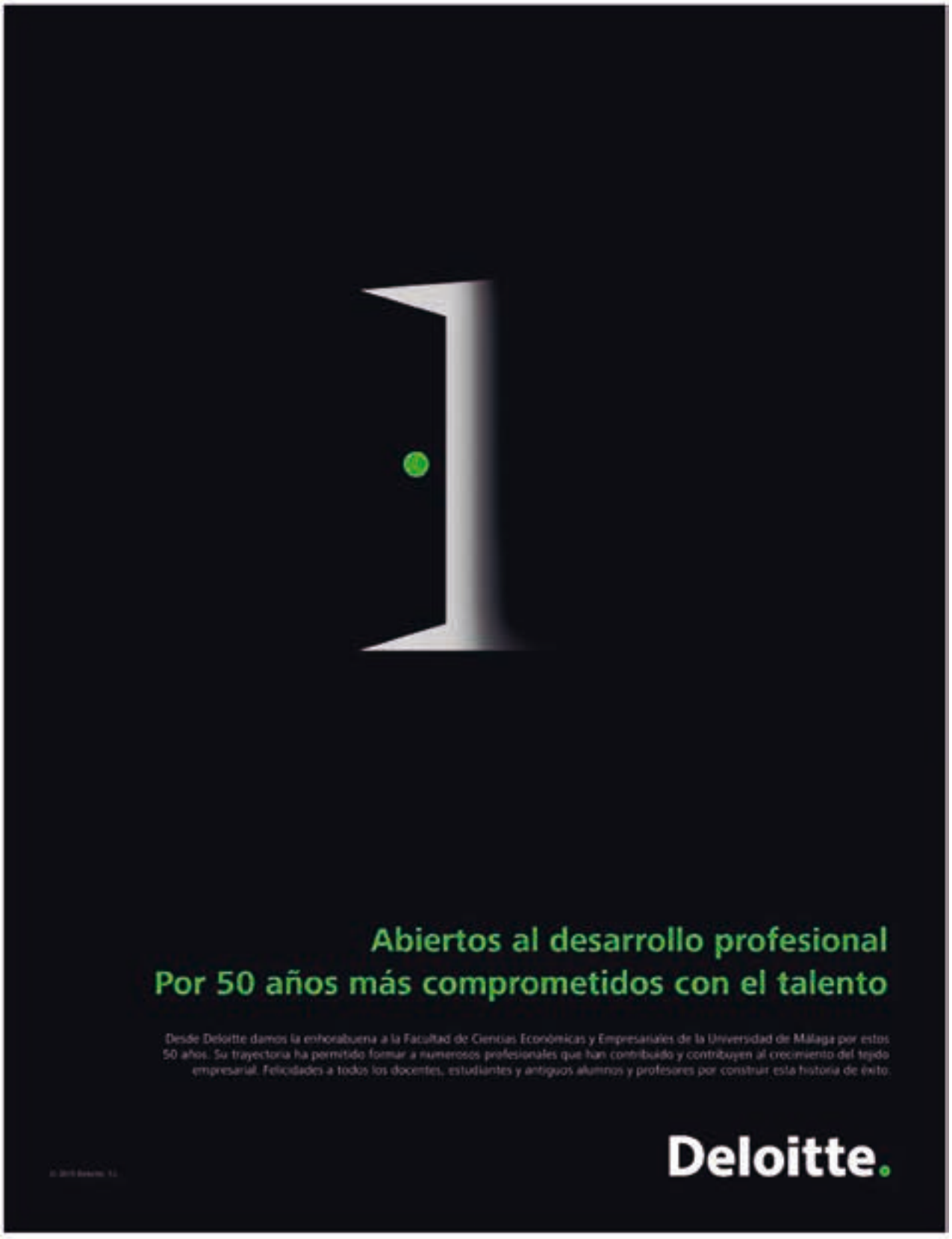
Abiertos al desarrollo profesional
Por 50 años más comprometidos con el talento
Desde Deloitte damos la enhorabuena a la Facultad de Ciencias Económicas y Empresariales de la Universidad de Málaga por estos 50 años. Su trayectoria ha permitido formar a numerosos profesionales que han contribuido y contribuyen al crecimiento del tejido empresarial. Felicidades a todos los docentes, estudiantes y antiguos alumnos y profesores por construir esta historia de éxito.
Deloitte.

CÁTEDRAS LA EXCELENCIA EN LA ENSEÑANZA UNIVERSATARIA

Cátedra Jean Monnet "Ad Personam" de Economía Europea

Titular: Dr. Pablo Pedadera Rivera



La Cátedra Jean Monnet "Ad personam" (CJMO) es una mención y reconocimiento específico a un profesor universitario que concede la Unión Europea en el marco de la Acción Jean Monnet, promovida por la Comisión Europea. Tiene como fin aumentar el conocimiento sobre la integración europea promoviendo la enseñanza, la investigación y el debate en asuntos europeos. Se reserva para catedráticos Jean Monnet que demuestren experiencia docente a nivel internacional y publicaciones de calidad o profesores con antecedentes en el ámbito de la integración europea.

La CJMO, dirigida por el profesor Pablo Pedadera, tiene como fin favorecer la creación de capital humano y social fundamental para la innovación y el desarrollo local provincial y regional, impulsando una economía basada en la sociedad del conocimiento. Para ello se plantea, entre otros objetivos, la inclusión de la educación y la investigación europea para su adaptación a las titulaciones universitarias del Espacio Europeo de Educación Superior del proceso de Bolonia.

Cátedra de Economía de la Salud

Titular: Antonio J. García Ruiz y Mª Luz González Álvarez



Esta Cátedra surge del convenio de colaboración, firmado en mayo de 2009, entre la Universidad de Málaga y la compañía farmacéutica Janssen-Cilag. En la actualidad, los profesores responsables pertenecen a los Departamentos de Farmacología y Pediatría y de Economía Aplicada (Estadística y Econometría) de la Universidad de Málaga, respectivamente. Con anterioridad, lo fueron José Sánchez Maldonado (Departamento de Economía Aplicada- Hacienda Pública) y Antonio Clavero Enamquero (Departamento de Economía Aplicada- Estadística y Econometría).

Su objetivo es la docencia, investigación, difusión e información de los aspectos económicos aplicados al ámbito sanitario, además de fomentar y trasladar a la sociedad el espíritu gestor e innovador. Desde la perspectiva de la Economía de la Salud, se pueden desarrollar planes estratégicos de farmacoeconomía, así como herramientas para que clínicos, gestores, etc., tomen mejores decisiones en términos de eficiencia y calidad.

La Cátedra de Política de Competencia

Titulares: José Manuel Ordóñez de Haro y Juan Ignacio Peinado Gracia



Nace el 21 de julio de 2011, a raíz de la firma de un convenio marco de colaboración suscrito por la Agencia de Defensa de la Competencia de Andalucía (ADCA) de la Consejería de Economía y Conocimiento de la Junta de Andalucía y la Universidad de Málaga. La Cátedra de Política de Competencia persigue la defensa y la promoción de la competencia en el ámbito de la Universidad de Málaga, para lo que ésta, a través de sus miembros lleva a cabo el desarrollo de las actividades que tienen como finalidad el análisis, la investigación y la docencia sobre defensa y promoción de la competencia, así como sobre los aspectos jurídicos y económicos del funcionamiento competitivo de los mercados.

Los miembros de la Cátedra de Política de Competencia de la Universidad de Málaga pertenecen a dos áreas diferentes, Economía y Derecho, respondiendo al carácter multidisciplinar de la Política de Competencia. Actualmente, los encargados de la dirección científica y la coordinación de las actividades son José Manuel Ordóñez de Haro y Juan Ignacio Peinado Gracia.

Cátedra de Turismo, Salud y Bienestar

Titular: Dr. D. Ricardo Pagán Rodríguez



La «Cátedra de Turismo, Salud y Bienestar», fue formalizada el 21 de enero de 2013 y presentada por la Rectora de la Universidad de Málaga el 25 de febrero de 2013.

Está promovida por la Universidad de Málaga y por la empresa spin-off « Turismo, Salud y Bienestar», dirigida por el profesor Dr. D. Ricardo Pagán Rodríguez, adscrito al departamento de Economía Aplicada (Hacienda Pública) de la Facultad de Ciencias Económicas y Empresariales.

La Cátedra está constituida por una Comisión Directiva, Comités de Expertos en Turismo, Salud y Bienestar, una Comisión Ética y una Comisión de Calidad, encargados del buen funcionamiento de la misma, la consecución de los objetivos establecidos, la definición de nuevas actividades y la búsqueda de acuerdos de colaboración. Cuenta con el apoyo tanto de instituciones públicas como de empresas privadas. El fin principal de la Cátedra de Turismo, Salud y Bienestar es promover la salud y el bienestar de los individuos a través del turismo.

Cátedra de Viabilidad Empresarial. Titular de la Cátedra

Titular: Dr. D. Julio Dagnez Soto



La Cátedra de Viabilidad Empresarial de la UMA nace en junio de 2013 con el fin de fomentar la transferencia de conocimiento entre el mundo profesional y el académico. A través de esta plataforma se quiere plasmar la vocación por el estudio y la renovación constante de la formación económica y jurídica, algo que siempre ha preservado el principal mecenas y presidente de la Cátedra, Daniel Pastor Vega. Además, esta Cátedra también se financia a través de su red de empresas partners, a las cuales les presta servicios. Su lema es "mecenazgo y conocimiento" y está intentando evitar el problema de la fuga de talentos. Para conseguir sus fines, en la Cátedra se ha definido un catálogo de actuaciones en dos ámbitos principales: la formación y la investigación. Respecto a la formación, destaca uno de los servicios más demandados por sus partners, la gestión y selección de alumnos universitarios en prácticas con el fin de acercarlos al mundo laboral y minimizar, en la medida de lo posible, la fuga de talento al extranjero.

Cátedra de Planificación Estratégica Territorial y Gobernanza Local

Titular: Dr. Francisco Gonzalez Fajardo



La Fundación MADECA y la Universidad de Málaga constituyeron en diciembre de 2009 la "Cátedra de Planificación Estratégica Territorial y Gobernanza Local», con la finalidad de crear e impulsar, bajo dicha denominación, un espacio de debate, estudio, reflexión e investigación relativo a la planificación estratégica, la gobernanza local, la ordenación del territorio y el desarrollo local, así como promover escenarios y plataformas de encuentro y de intercambio de experiencias para contribuir a la mejora de la participación activa y la capacidad de gobierno de las políticas públicas locales, la vertebración de territorio, la sostenibilidad económica y medio ambiental y de las estrategias públicas y privadas necesarias para el desarrollo del bienestar de los ciudadanos y ciudadanas.

A principios de 2013 se modifica el convenio de creación de la Cátedra firmado en 2009, incorporándose, junto a la UMA y la Fundación MADECA, la Fundación CIEDES.

Cátedra de Previsión Económica

Titular: Francisco Trujillo Aranda y Fernando Isla Castillo



La Cátedra se creó en septiembre de 2011 mediante un Convenio Marco de Colaboración entre la Consejería de Economía, Innovación y Ciencia de la Junta de Andalucía y la Universidad de Málaga. La Consejería ha financiado las actividades realizadas en la cátedra desde su creación hasta la actualidad.

Profesores responsables Francisco Trujillo Aranda (director) y Fernando Isla Castillo (investigador), profesores del Departamento de Estadística y Econometría de la Universidad de Málaga.

Entre sus objetivos, está el de facilitar el intercambio de experiencias investigadoras y de conocimiento en materia de previsión económica y alentar la realización de investigaciones en esta materia. También tiene entre sus fines colaborar en actividades docentes relacionadas con la investigación y los análisis de previsión económica, así como favorecer la difusión y conocimiento de los estudios e investigaciones realizadas, mediante publicaciones y otras acciones de comunicación.

Cátedra Santander de Responsabilidad Social Corporativa

Titular: Dra. Cristina Quintana García



La Cátedra Santander de Responsabilidad Social Corporativa de la Universidad de Málaga fue creada en 2012 gracias al patrocinio del Banco Santander y está dirigida por la profesora Cristina Quintana García, profesora titular del Área de Organización de Empresas, adscrita a la Facultad Económicas. La Cátedra tiene como fin realizar actividades de formación, investigación y transferencia de conocimiento y resultados de investigación a los estudiantes, comunidad empresarial y sociedad en general sobre aspectos relacionados con los tres ámbitos de la Responsabilidad Social Corporativa (RSC): económico, social y ambiental.

Está compuesta por un equipo humano interuniversitario e interdisciplinar, que comprende nueve investigadores procedentes del campo de la economía, la ingeniería industrial y la psicología. Entre las actuaciones más destacadas de la Cátedra se encuentra la convocatoria anual del Premio a la Mejor Tesis Doctoral sobre Responsabilidad Social Corporativa/Sostenibilidad.

Cátedra Santander de Empresa Familiar de la UMA

Titular: Dra. Francisca Parra Guerrero



La Cátedra Santander de Empresa Familiar de la Universidad de Málaga se crea en junio de 2006 con la firma de un convenio de colaboración entre la Universidad de Málaga, el Banco Santander, el Instituto de la Empresa Familiar y la Asociación Andaluza de Empresa Familiar cuyos objetivos fundamentales son la docencia y la investigación sobre la empresa familiar, figura empresarial con mayor presencia en el mundo, sobre el 80% de las empresas existentes son familiares. Desde esa fecha ha impartido docencia al respecto recogida en tres asignaturas, dos oficiales una obligatoria en la titulación del Máster Oficial en Administración y Dirección de Empresas MBA y otra optativa en el Grado de Administración y Dirección de Empresas.

Además durante 5 cursos académicos se ha impartido una asignatura de 6 créditos de libre configuración.

Se han organizado e impartido 54 seminarios sobre todos los aspectos específicos de la empresa familiar. Su actividad estrella es la edición de la Revista de Empresa Familiar.


¡Enhorabuena!
1965, en la Facultad de Ciencias Económicas y Empresariales se imparte la primera clase
1990, EY abre su oficina en Málaga.
Juntos apostamos por el mejor talento.
Gracias a los que lo habéis hecho posible.
Visita ey.com/es
EY
Building a better working world

«ECONÓMICAS HA TENIDO UN GRAN IMPACTO ECONÓMICO, SOCIAL Y CULTURAL EN MÁLAGA»

Eugenio Luque
Decano de la Facultad de Ciencias Económicas y Empresariales de la UMA

Convertirse en decano de la facultad en la que estudió supuso un gran reto para Eugenio Luque. Después de 11 años en el cargo, analiza una efeméride que nunca olvidará

:: MIGUEL GÁMEZ

MÁLAGA. Eugenio José Luque Domínguez (Huelin, Málaga, 10/02/1060), decano de Ciencias Económicas y Empresariales de la UMA desde hace 11 años, hace balance a este medio siglo de la facultad pionera en Málaga, que es en realidad su segunda casa.

–La Facultad de Económicas fue la primera en Málaga y más antigua que la propia UMA. 50 años después, es para estar... (acabe usted la frase).

–Satisfechos con el desarrollo, la influencia y los resultados que ha tenido en la ciudad. Y, sobre todo, con las perspectivas de futuro que tiene la facultad.

–¿Qué recuerdos tiene de su época de estudiante?

–Muy entrañables. El otro día me mandaron una colección de fotos y algunas del edificio antiguo. La veía como el no va más, la tenía idealizada. Yo venía a la facultad en bicicleta. Era otra visión del mundo tras haber estado en colegios e instituto. Viví esa época con mucha ilusión y nunca me defraudó. Muchos de mis amigos actuales son de aquella época. La época de estudiante universitario ha sido la mejor de mi vida. Se me pasó muy rápido, la viví intensamente, a nivel cultural, deportivo y político. 1977 fue un año de cambios, era una época y un ambiente excitantes. Hacíamos un programa en Radio Juventud, en la Alameda de Colón: Radio Universidad. Lo hacíamos los que estábamos en el DAC, Departamento de Actividades Culturales, que ya no existe. Y recuerdo con felicidad cuando competimos en fútbol y fútbol-sala a nivel andaluz en Granada.

–¿Y de su época de decano, en estos 11 años?

–Me daba vértigo. Estuve en los decanatos anteriores, con Francisco González Fajardo y Ana María Sánchez Tejero. La labor que hacían me daba vértigo. No es lo mismo que estás en un segundo plano. No sabía cómo iba a desenvolverme. Tenía respeto y miedo. Me lo tomé muy a pecho. La vida de estudiante la viví también de decano. He encontrado una receptividad total, tanto de los profesores como del personal de administración y de servicios. Nunca he tenido problema alguno. El soporte fundamental del decanato es el equipo de trabajo. Si te rodeas de gente buena, acaba funcionando. Mi habilidad ha sido saber elegir. Cada uno es mejor que el decano. Los alumnos han correspondido a las exigencias y demandas a nivel académico y extra académico. Hay 4.200 alumnos, entre 250 y 275 profesores y unos 75 en cuanto a personal de administración y de servicios. Somos en total casi 5.000 personas y procuramos atender a todos. Necesitamos el apoyo y el respaldo del doctorado. El ambiente ha sido siempre excepcional.

–¿Qué balances hace desde los puntos de vista académico, económico, social y político?

–Igual me faltan datos para ser exhaustivo y riguroso. Como primer centro, tuvo un gran impacto social, económico y cultural en la ciudad. Muchos alumnos que hasta entonces no podían estudiar, porque debían desplazarse a otra ciudad, pudieron hacerlo a partir de entonces (1965). Facilitó la movilidad de los alumnos. Desde el punto de vista de la progresión de la ciudad, de la Universidad, es muy importante. La UMA está en el ranking de ciencias sociales, donde está la facultad de Económicas, que ha tenido mucho que ver en ello. El balance ha sido positivo. Hemos conseguido los objetivos que estaban en nuestras manos. Hemos instaurado grados, posgrados, grados bilingües, dobles grados, etc.

–¿Qué debe representar este aniversario para Málaga?

–La facultad debe ser conocida por lo que es, hemos sido y queremos ser. La historia es innegable. Por la facultad han pasado más de 10.000 alumnos, de los que han terminado unos 15.000. Cada año se matriculan alrededor de 8.000. Desde el punto de vista histórico, es un peso que ha tenido en Málaga, en Andalucía y al principio en Ceuta y Melilla y desde Madrid hacia abajo (Murcia y Extremadura), además de en Canarias. Los estudiantes de todas esas zonas venían hasta Málaga para estudiar Económicas. La influencia ha sido grande en Málaga y su entorno. Mi experiencia me dice que prácticamente en cada empresa malagueña hay un titulado de nuestra facultad.

–¿Qué ha cambiado para mejor en estas cinco décadas?

–El rigor académico no tiene nada que ver. Hay un cumplimiento exhaustivo de lo programado. En mi época, entre las huelgas que había y empezar tarde, teníamos un tercio de las clases. El profesorado vive por y para la facultad. Al principio, venía de otra facultad y lo utilizaba como trampolín para promocionarse. Venían porque aquí les salía plaza. Ahora el que viene quiere quedarse. El profesorado está muy formado. Me da rabia que no trascienda más en la sociedad. Ahora se jubilan diez para que puedan entrar cinco. Eso hace una gran brecha en el profesorado. Trabajan mucho, ganan poco y no tienen futuro.

–¿Qué es lo mejor que le ha pasado como decano?

–Lo mejor es mi equipo: Pepe Benítez, Ana Cisneros, Beatriz Lacomba, Macarena Parrado, Isabel Abad, María del Mar Díaz, Encarnación Cañadas y Sandra Campos. Quiero destacar el ambiente de la facultad conmigo. Nunca he tenido problemas. Quizás lo más importante para la facultad es haber ampliado los objetivos propuestos. Tecnológicamente, la facultad está equipada con medios audiovisuales, equipos informáticos, red wifi y oferta académica completada. Hay una excelente organización y coordinación con los ayuntamientos y hay actividades durante todo el año.



Eugenio Luque, en su despacho en la Facultad de Ciencias Económicas y Empresariales de la UMA. :: MIGUEL GÁMEZ

A FONDO

- **Inicios:** Colegio San Miguel de Huelin, Colegio Sagrado Corazón de Jesús de calle Martínez e Instituto Nuestra Señora de la Victoria en Martiricos, de donde pasó a la Facultad de Económicas, en El Ejido.
- **Estado civil:** Casado con Lourdes Rey, que al igual que él es docente en el departamento de Matemáticas. Tiene una hija y un hijo.
- **Un lugar para descansar:** Cualquier lugar del mundo donde pueda practicar el esquí alpino.
- **Un recuerdo de la infancia:** Los jardines de la Fábrica de Tabacos, donde vivía y donde estaba todos los días jugando al fútbol.
- **Un rincón preferido:** Las playas de Huelin.
- **Su deporte:** Fútbol.

STANDBY
CONSULTORES

Líderes en selección de directivos

Enhorabuena a la Facultad de CC EE de Málaga por estos 50 años formando líderes



SELECCIÓN | HEAD HUNTING | FORMACIÓN | CONSULTORÍA

STANDBY
CONSULTORES

www.standby.es

Sábado 31/10/15
SUR



Foto de familia de los integrantes del actual equipo decanal de la Facultad de Económicas de la UMA, con Eugenio Luque al frente. FRANCIS SILVA

UN EQUIPO DECANAL CON TRAYECTORIA Y FORMACIÓN

La Facultad celebra sus bodas de oro con un grupo de profesores que pilotan desde el Decanato la maquinaria administrativa para que el centro funcione a la perfección

EUGENIO CABEZAS

La Facultad de Ciencias Económicas y Empresariales de la Universidad de Málaga (UMA), desde su creación en 1965, ha protagonizado una historia marcada por los logros académicos y su contribución al desarrollo económico y social de su entorno más próximo. Aproximadamente 4.000 alumnos, distribuidos en las diferentes titulaciones, conviven actualmente en el centro universitario, localizado en el entorno próximo al centro histórico de Málaga.

La ciudad, que presume de ser la capital económica del sur de España, ofrece el mejor entorno para desarrollar actividades económicas, a las que la facultad ayuda con colaboraciones entre los miembros de las instituciones y organizaciones externas. En el día a día del centro, situado en el campus universitario de El Ejido, el equipo del Decanato juega un papel fundamental.

Se trata de dos hombres y siete mujeres que contribuyen con su esfuerzo y dedicación a que la maquinaria del centro funcione a la perfección. Al frente del mismo está desde 2004, convirtiéndose así en el decano que más tiempo ha estado en este puesto en las cinco décadas de vida de la facultad, Eugenio José Luque Domínguez, doctor en Ciencias Económicas y Empresariales. Es profesor del Departamento de Economía Aplicada (Matemáticas) desde 1983. Su línea de trabajo fundamental es la Educación Financiera.

El puesto de secretario del Decanato de la facultad lo ocupa José Juan Benítez Rochel, doctor en Ciencias Económicas y Empresariales y profesor del Departamento de Economía Aplicada (Política Económica, Economía Política y Hacienda Pública) desde el año 1982. Su línea de trabajo principal es el mercado de trabajo y desarrollo regional.

La vicedecana de Ordenación Académica es Ana José Cisneros Ruiz, doctora en Ciencias Económicas y Empresariales, y profesora del Departamento de Finanzas y Contabilidad desde el año 1990. Su línea de trabajo es el Análisis Económico-Financiero Empresarial y la valoración de Empresas.

Por su parte, la vicedecana de Relaciones Institucionales es Beatriz Lacomba Arias, doctora en Ciencias Económicas y Empresariales, profesora del Departamento de Estadística y Econometría desde el año 1994, cuya línea de línea de trabajo es el estudio de la pobreza y la desigualdad de la renta en el mundo.

Encarnación Cañadas Molina, doctora en Ciencias Económicas y Empresariales, es la actual vicedecana de Estudiantes y Asuntos Económicos. Profesora del Departamento de Contabilidad y Gestión desde el año 1990, su línea de trabajo es la Contabilidad de Costes y la Contabilidad Financiera.

Líneas de investigación

Isabel María Abad Guerrero, doctora en Ciencias Económicas y Empresariales, es la vicedecana de Innovación y Calidad. Profesora del Departamento de Economía y Administración de Empresas desde el año 1990, trabaja en Emprendimiento y Liderazgo en la Gestión de Organizaciones, Gestión de Empresas Familiares y la Innovación en la docencia universitaria.

Macarena Parrado Gallardo, doctora en Ciencias Matemáticas, es la vicedecana de Apoyo a la Docencia y Comunicación. Profesora del Departamento de Estadística y Econometría desde el año 1989, su línea de trabajo principal es la distribución personal de la renta y medición de la desigualdad.

Por último, María del Mar Díaz Gómez, licenciada en Ciencias Económicas y Empresariales, es la vicesecretaria del Decanato de la Facultad Económicas y Empresariales, mientras que Sandra Campos Jordán es la máxima responsable de la Administración.

edificio urban

Viviendas del siglo XXI
en el centro de Teatinos (Málaga)



El mejor lugar para vivir e invertir

- Viviendas de 2, 3 y 4 dormitorios.
- CONSTRUCCIÓN DE MÁXIMA CALIDAD.
- Plaza de parking y trastero. Locales comerciales.
- Perfectamente comunicado, en un emplazamiento privilegiado.
- Cantidades entregadas avaladas por cajamar

662 028 161 | www.edificiourban.es



ANTONIO PEDRAZA ALBA
PRESIDENTE DE LA COMISIÓN FINANCIERA DEL CONSEJO GENERAL DE ECONOMISTAS

Ante el retrovisor, con nostalgia

Los aniversarios parecen obligar a la retrospección, a echar la vista atrás, a rebobinar. En esta ocasión, puesta a trabajar la memoria, refiriéndonos recuerdos, en la sutil película que almacena el tiempo, nos detenemos en aquellos de la década de los sesenta cuando nuestro país salía de la Autarquía, como se conociera al período de nuestra historia de precariedad económica y penalidades, que se remontaba hasta la posguerra. Lo hacía de la mano del grupo de tecnócratas, que ostentando en aquellos años y dentro del franquismo la égida en lo económico, dieron un giro aperturista con el Plan de Estabilización de 1959 primero, y con la aprobación del Primer Plan de Desarrollo (1964-1967) después, que iban a cambiar el devenir de la nación. Se produjo la liberalización de las inversiones extranjeras, el aluvión de importaciones para modernizar el tejido productivo, permitiendo un "take-off" que se compensaba con ingresos por turismo, remesas de emigrantes y entradas directas de capital extranjero. Eran los años del seiscientos, de las motos con sidecar, de los primeros televisores... en definitiva, del incipiente nacimiento de una burguesía que anhelaba todavía sin mucha fe, mirarse en el espejo de Europa.



En ese escenario al que nos retrotraemos, donde se respiraba apertura y corrían vientos de cambio, la ciudad nuestra, siempre retraída y ensimismada, se había levantado, se echaba a la calle pidiendo su Universidad (solicitud de varios centros de enseñanza superior por el Consejo Económico Sindical de Málaga, en 1961). Consiguiéndose en un auténtico clima de movilización y reivindicación ciudadana que en la Ley 188/1963, de 2 de diciembre, se aprobara por el Gobierno la creación de una Facultad de Ciencias Políticas, Económicas y Comerciales para la Universidad de Granada, en la ciudad de Málaga. El 10 de abril del 1965 se inauguraba el edificio provisional en La Alameda, actualmente la sede de Cultura de nuestro Ayuntamiento, también se ponía la primera piedra de lo que serían sus instalaciones definitivas en El Ejido. El 7 de octubre de aquel mismo año comenzaban las clases con D. José Jiménez Blanco de decano. Así, de esa forma, en esas fechas y con ese marco se iniciaba una historia de la que se están cumpliendo cincuenta años de existencia.

Para muchos y en aquellos años, la carrera era una auténtica desconocida. Los nombres de Keynes, Schumpeter o Adams Smith se podían asociar con el de estrellas del rock o de futbolistas extranjeros, más que de consagrados popes del mundo de la economía. La disciplina no estaba de moda como ahora. Fueron muchos los casos de quienes iniciaron los estudios porque era lo que había en la ciudad, una opción más asequible que la de conseguir un título universitario fuera con los elevados gastos que comportaba. Eso dio una configuración singular a las nuevas promociones: gente irritada o comprometida que convivía con auténticos "zombis", que no sabían donde estaban, ni qué perseguían. La suerte, que buscando equivocadamente más facilidades en el aprobado en una Facultad nueva, llegaban alumnos rebotados, especialmente desde Madrid, donde el Catedrático Castañeda y su famosa Teoría Económica era un hueso insalvable. El contacto con estos infiltrados, curiosamente, hizo que se valorase más la licenciatura. Traían el mensaje de la dificultad en la obtención de la graduación. De lo mucho que comenzaba a cotizarse en el mercado la titulación, hasta el punto de igualarse en estimación, incluso con un plus de modernidad, con las clásicas de siempre: Ingeniería, Medicina, Derecho. Con ellos, que, además, presumían de experiencia y hacían gala de oratoria fina... llegaron las asambleas, los mítines, la conciencia política, en un ambiente donde los periódicos de cabecera eran todavía solo los deportivos.

Algo importante iba a ocurrir para que se cimentaran las vocaciones y se le diera en nuestro caso la importancia debida a lo que se estudiaba. El claustro de profesores, que en los inicios de la facultad configuraron una plantilla de auténtico lujo. Al nombre de Jiménez Blanco se sumaban los de Tamames, García Barbancho, Jane Sola, Suárez, Ricardo Calle, Requena, De la Torre, Lacomba, Cabrera Bazán... Un equipo que reestructuró la enseñanza, impulsó los seminarios, las monografías, conferencias de personalidades de nivel. Todo ello configurando cierto sentido práctico a los estudios y una singularidad que dio a nuestra Facultad prestigio a nivel nacional. Atraídos por ello, por el clima benigno y la tranquilidad (era una garantía para los progenitores, esa escasa conflictividad, cuando el resto de la Universidad soportaba más días de huelgas, comenzaba la lenta agonía del Régimen, que lectivos) que se disfrutaba en la ciudad, comenzaron a arribar alumnos de otras provincias andaluzas, Sevilla, Cádiz, Granada,... que configuraban sus propios grupúsculos tanto en las preferencias por la ubicación en el callejero, este o aquel barrio, como por costumbres y hábitos. No digamos los catalos, con su especial idiosincrasia y el carácter meloso de sus paisanas, prodigas en mimeo y simpatía que no dejaron de configurar, junto con algún que otro moreno africano que también nos acompañó en los primeros cursos, cierto aire cosmopolita y particular del que se comenzaba a presumir.

Se podía estudiar.

Era un diferencial positivo en el ambiente cargado y conflictivo que vivía la Universidad española en aquellos días. Si embargo, aunque tarde, también de forma más benigna y conforme la Facultad iba tomando carácter y madurez se vivieron movimientos reivindicativos y de simpatía hacia lo que ocurría en la Universidad española. Llegaron las carreras por el Ejido y aledaños delante de los grises, encierros asamblearios, sentadas... Surgieron los primeros líderes y referentes entre el alumnado, también mártires sui géneris, cuyo mérito no pasaba de estar varios días entre rejas o haber sido fichado con foto de perfil y todo. En definitiva el carácter de aislamiento del resto del mundo universitario se fue mitigando, también cosiéndose el caldo de cultivo para la llegada de nuestra Universidad en agosto de 1972.

Difícil no hacer mención al ambiente de aquellos años. Al principio, todo menos universitario, se seguía con envidia lo que nos contaban aquellos que venían de distritos consagrados. Era una Málaga con poca atmosfera en este sentido, una Málaga en blanco y negro, como el color de los televisores (curiosamente el UHF, la que ahora es la "2" se ponía en marcha en aquellos años), donde coexistían junto a Económicas, la Normal de Magisterio, las Escuela de Peritos (hoy Ingenieros Técnicos), estas dos también en el Ejido, configurando el modesto y reducido campus de entonces, y la de Comercio instalada en Martiricos. Las terrazas del Puerto Rico y Solymar en la acera de La Marina, o Marengo en Pedregalejo donde se dejaban ver los más pijos. La Buena Sombra, El Pombo, el siempre entrañable Pimpi desde 1971... para los que perseguían entre copa y copa la tertulia, o diz salida a inquietudes intelectuales o artísticas. Los paseos para arriba y abajo por las dos aceras de calle Larios. Los dos únicos Colegios Mayores o que se le parecieran: el convento de calle Granada para las féminas, que tantas veces viviera el cortejo de los tunos en sus rejas, o el de los jesuitas en el Palo, que se decía para élite distinguida. Faltaba el ambiente típico universitario en una Málaga poco transitada en las noches, en abismal distancia con la concurrida y multitudinaria de hoy. No deja de ser paradigmático que, para aquellos alumnos que llegaron de fuera, ni pareció existir ese ambiente, aunque fuera muy especial. Para ellos, aquella ventana abierta a un Torremolinos reventando de cosmopolitismo y alegría de entonces, prende aun de forma indeleble en su recuerdo y saben que es algo de lo que no disfrutaron distritos tan castizos como Santiago, Salamanca, Granada... Muchos se llevaron de aquí, no solo el amor con la nórdica de turno, sino que interesadamente se hicieron con un idioma más. Pocas formas existen mejor de aprenderlo.

En definitiva, junto a la historia y la anécdota, el poso, el magma que ha dejado esta Facultad en la región, también en la nación, porque por todos los puntos cardinales se han prodigado nuestros economistas. Pero especialmente para Málaga, cuyo carácter de tracción en el progreso de la región, de ejercer de auténtica capitalidad económica de Andalucía seguramente debe tener algo que ver con tantos y tantos licenciados como en estos 50 años salieron de esta facultad poniendo en práctica sus enseñanzas en un mundo que hoy gira al compás de lo económico, que han ocupado y ocupan puestos de responsabilidad en la Administración Pública y en el mundo de la empresa privada. Con un prestigio y predicamento ampliamente reconocidos.



Desde Asesoría Valverde Conejero
FELICITAMOS A LA FACULTAD DE ECONÓMICAS de la UMA
por su 50 aniversario

Valverde Conejero
ASESORÍA

- Abogados-Graduados Sociales.
- Laboral - Civil - Penal-Derecho de Familia.
- Gestión de nóminas y seguros sociales.
- Asesoramiento Laboral integral para empresas.
- Indemnizaciones por accidentes - Desahucios.
- Reclamaciones por impagados.
- Cláusulas suelo.
- Asesoramiento a deportistas profesionales.

C/ Salitre, nº 11 - 2. 29002 Málaga | Fax: 952 35 23 97 | fjvalverde@asesoriavalverde.com

✆ 952 35 21 11 | www.asesoriavalverde.com

LÍNEA DIRECTA CON EMPRESAS E INSTITUCIONES

La Facultad de Ciencias Económicas y Empresariales cuenta con cerca de 40 entidades con las que colabora de manera muy estrecha en la organización de actividades de todo tipo

EUGENIO CABEZAS

La colaboración de las instituciones públicas y privadas con la Facultad de Económicas ha sido nutrua y, desde un principio, se ha articulado de diferentes formas. Evidentemente, la más importante fue la que prestaron Diputación y Ayuntamiento en los inicios para hacer posible su creación, cediendo, primero instalaciones, después terrenos y, por último financiando la construcción del primer edificio y pagando las nóminas.

Por otro lado, ha sido habitual e intensa las transferencias de conocimientos que departamentos y profesores han realizado a las empresas e instituciones que demandaban sus servicios. «Nuestros profesores, de esta forma, siempre han sido reconocidos por su capacidad y su preparación para realizar trabajos que no estaban al alcance de otros profesionales», sostiene el decano, Eugenio Luque.

«Las prácticas en empresas es otro ámbito destacable y que, estamos empeñados en potenciar», afirma. En la actualidad son 120 las firmas que acogen estudiantes de la facultad para realizar prácticas curriculares obligatorias. «Es importante y necesario que el sector empresarial se vuelque en esta tarea, que redundará en su beneficio, porque ello supondrá una mejor formación y capacitación de sus futuros empleados».

También merece reseñarse la participación de numerosos profesionales, procedentes de distintas empresas e instituciones, en actividades extracadémicas, que han permitido a los alumnos y a los profesores tener un mejor conocimiento de contenidos que no tienen cabida en la programación reglada y que han constituido una fuente de enriquecimiento. Esto ha supuesto un mejor conocimiento de la economía real y de la empresa y ha facilitado la futura inserción laboral de los estudiantes.

Así mismo, ha sido frecuente la implementación de acciones, organizadas desde entidades privadas, con el objetivo, unas veces, de estudiar una problemática, a modo de «aprendizaje servicio», para resolverla en el aula y proponer una solución y, otras veces, para realizar entrenamientos que detecten habilidades y competencias que le sirvan para su futuro profesional.

La coorganización de actividades culturales, sociales, políticas, etc. es, de igual modo, una práctica habitual, ya sea por iniciativa de empresas o instituciones, o ya sea planteadas desde la facultad. «Siempre hemos encontrado una respuesta positiva y una predisposición favorable ante cualquier iniciativa que hayamos tenido, unas veces en nuestras instalaciones y otras acogiéndonos en las suyas», dice.



Los alumnos hacen prácticas en empresas de la zona. :: SUR

LISTADO DE INSTITUCIONES QUE COLABORAN CON LA FACULTAD DE CIENCIAS ECONÓMICAS Y EMPRESARIALES

- Universidad de Málaga
- Fundación General de la Universidad de Málaga
- Consejo Social de la Universidad de Málaga
- Junta de Andalucía
- Consejería de Economía, Innovación, Ciencia y Empleo
- Consejería de Educación
- Agencia Estenda
- Ayuntamiento de Málaga
- Promalaga
- Instituto Municipal para la Formación y el Empleo (IMFE)
- Empresa Municipal de Transportes
- Diputación
- ISEL
- Madeca
- Colegio de Economistas de Málaga
- Autoridad Portuaria de Málaga
- Cámara de Comercio, Industria y Navegación de Málaga
- Confederación de Empresarios de Málaga (CEM)
- Centro de Investigaciones Sociológicas
- Sociedad Económica de Amigos del País
- Conferencia de Decanos de Economía y Empresa de España (CONFEDE)
- Asociación de Decanos de Facultades de Económicas de Andalucía, Canarias y Melilla
- Ateneo
- Olimpiada Nacional de Economía
- Asociación de Antiguos Alumnos de la UMA
- Asociación de Jóvenes Empresarios (AJE)
- Unicaja Banco
- Analistas Económicos de Andalucía
- Proyecto Edufinet
- Unicaja Club de Baloncesto
- Banco Santander
- Caixabank
- Málaga C.F.
- Foro Málaga Viva
- Bic Euronova
- Ageocia IDEA
- FACEMAP
- UGPM (golf)
- Instituto San Telmo
- Diario SUR
- Cadena Ser
- Aula Magna
- Grupo Vértice
- Copicentro
- Asociación Andaluza de Docentes de Economía Secundaria (AADES)
- Archivo Municipal
- Archivo Provincial
- Archivo del Gobierno Civil



Un único despacho. Un asesoramiento legal para cada cliente.

Más de 100 abogados especializados en diversas ramas del Derecho y en diferentes áreas productivas, para ofrecer un asesoramiento legal multidisciplinar a cada uno de sus clientes.

eJaso 30 años
Estudio Jurídico

30 años persiguiendo un solo interés, el suyo.

FELICITAMOS A LA FACULTAD DE ECONÓMICAS Y EMPRESARIALES DE MÁLAGA EN SU 50 ANIVERSARIO

Despacho en Málaga:
C/ Don Juan Díaz nº 2. 2º planta, (esquina Calle Larios). CP 29015. Málaga. Telf. (+34) 952 121 787

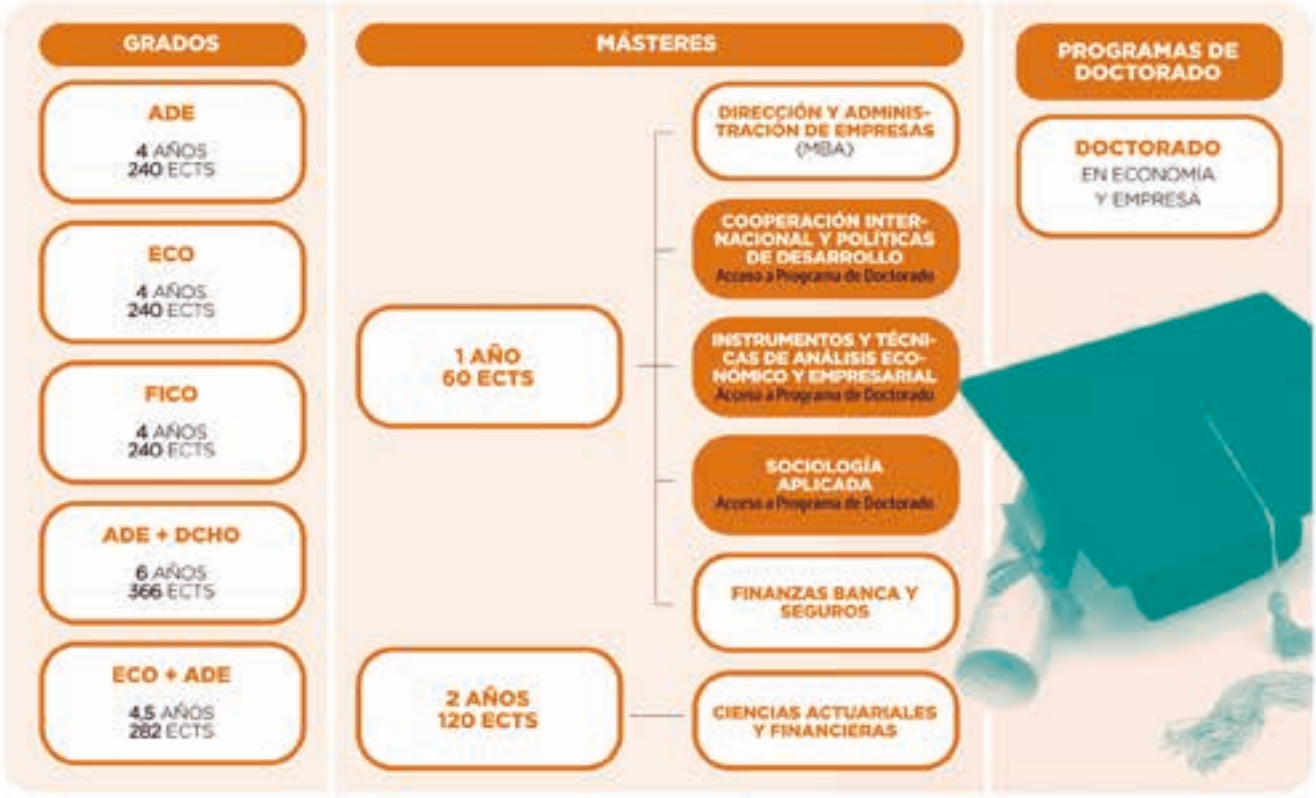

PLANES DE ESTUDIO ADAPTADOS A LA SOCIEDAD

La facultad oferta actualmente cinco grados, seis másteres y un programa de doctorado, con profesores de prestigio y diversas salidas laborales para los alumnos

EUGENIO CABEZAS

La Facultad de Ciencias Económicas y Empresariales cuenta con una oferta académica completa, con cinco grados, seis másteres y un programa de Doctorado. En conjunto, ofrecen una formación integral, adaptada a las necesidades y exigencias de la sociedad malagueña, de la mano de un claustro de profesores con trayectoria y de reconocido prestigio académico.

Los grados que ofrece el centro, adaptados al Espacio Europeo de Educación Superior (EEES), que se puso en marcha a raíz del Plan Bolonia, son el de Administración y Dirección de Empresas, el de Economía, el de Finanzas y Contabilidad, el de Administración y Derecho, y el de Economía y Administración. En los tres primeros casos (Administración de Empresas, Economía, y Finanzas y Contabilidad), la estructura de los estudios es idéntica, con un total de 240 créditos y cuatro cursos académicos, divididos en dos ciclos.

Por su parte, el doble grado en Administración y Dirección de Empresas y Derecho tiene una duración de seis años y un total de 366 créditos. Por último, el doble grado de Economía más Administración y Dirección de Empresas tiene un duración de cuatro cursos y medio y 282 créditos del EEES.

El Grado en Administración y Dirección de Empresas proporciona las técnicas de análisis que permiten una capacidad de comprensión y de gestión del funcionamiento interno de una empresa y de sus relaciones con los mercados. Los graduados en Administración y Dirección de Empresas están capacitados para desempeñar funciones de gestión, asesoramiento y evaluación en las organizaciones productivas. Por tanto, cualquier empresa es una potencial demandante de estos titulados.

Dentro del Grado de Economía, se estudia la gestión de recursos escasos. A través de la elaboración de modelos y de la utilización de técnicas formales se aproxima al conocimiento de la realidad económica. Trata de proporcionar las mejores soluciones a la asignación de recursos. En su plan de estudio aparecen asignaturas de distinta naturaleza.

El Grado en Finanzas y Contabilidad se plantea como objetivo central formar a profesionales capaces de desempeñar labores de gestión, asesoramiento y evaluación de los asuntos económico-financieros en el ámbito de las Finanzas y la Contabilidad.

En un mundo cada vez más complejo y competitivo, poseer dos títulos universitarios es una ventaja. Cada vez son más las universidades que los imparten y más los alumnos que, a pesar del esfuerzo que supone, los cursan. El sector de la empresa y el mundo jurídico son inseparables; se necesitan y se complementan mutuamente. De ahí la importancia del doble grado de Administración y Dirección de Empresas y Derecho y el de Economía con Administración y Dirección de Empresas, que es además bilingüe.

Por su parte, en lo que respecta a los seis másteres, cinco tienen una duración de un curso académico, con 60 créditos, y uno, el de Ciencias Actuariales y Financieras, dura dos cursos académicos, con 120 créditos. Los másteres de Cooperación Internacional y Políticas de Desarrollo, que coordinan Antonio García Linera y Pablo Podadera Rivera; el de Instrumentos y Técnicas de Análisis Económico y Empresarial, que dirige Socorro Puy Segura; y el de Sociología Aplicada, que llevan los docentes Luis Ayuso Sánchez, Livia García Faroldi y Alberto Vallejo Peña, dan acceso además a la realización del programa de Doctorado en Economía y Empresa por la UMA. Este programa está coordinado por la profesora María Rubio Misas.

Por su parte, en la facultad es posible cursar el Master Business Administration (MBA) en Dirección y Administración de Empresas, que coordinan los docentes Ana María Cuadrado Clavero y Antonio Padilla Meléndez; el de Finanzas, Banca y Seguros, dirigido por Francisco Trujillo Aranda, Rafael Moreno Ruiz y Ana José Cisneros Ruiz; y el de Ciencias Actuariales y Financieras, que dirigen Rafael Moreno Ruiz y Antonio Fernández Morales.


Consumo promedio: desde 3,9 hasta 6,4 l/100 km. Emisiones de CO_2: desde 104 hasta 149 g/km.
BMW EFFICIENTDYNAMICS
MENOR CONSUMO. MEJORES PRESTACIONES
Nuevo BMW X1
¿Te gusta conducir?
0107 JHH
Automotor Premium
Concesionario Oficial BMW en Málaga y Marbella
www.automotorpremium.com
NUEVO BMW X1
EXPLORA LO DESCONOCIDO
DESDE 29.300€

LOS GRADOS DE LA FACULTAD DE ECONÓMICAS

Este centro universitario dispone actualmente de un extenso mapa de titulaciones de excelencia acreditada, adaptadas al sistema europeo de créditos

SUR

La Facultad de Ciencias Económicas y Empresariales de Málaga oferta actualmente una amplia oferta de grados universitarios, que se adaptan a las necesidades del mercado laboral.

El Grado en Administración y Dirección de Empresas proporciona las técnicas de análisis que permiten: una capacidad de comprensión y de gestión del funcionamiento interno de una empresa y de sus relaciones con los mercados.

En su plan de estudio aparecen asignaturas, tanto de Matemáticas o Estadística, como de Historia o Derecho. De igual manera, ocupa un espacio muy relevante el estudio de la Contabilidad o de la Economía de la Empresa, junto con otras disciplinas específicas relacionadas con la Economía.

Los Graduados en Administración y Dirección de Empresas están capacitados para desempeñar funciones de gestión, asesoramiento y evaluación en: las organizaciones productivas. Por tanto, cualquier empresa es una potencial demandante de estos titulados.

Su gran capacidad de adaptación ante distintos entornos laborales y la versatilidad que proporcionan los estudios, les permite asumir distintas responsabilidades directivas. Igualmente, pueden dedicarse al ejercicio libre de la profesión como asesor y consultor de empresas.

Asimismo, pueden acceder a la función pública a través de las plazas que convocan las distintas administraciones públicas. Las instituciones docentes, tanto públicas como privadas, también suelen requerir a estos profesionales.

La formación en Administración y Dirección de Empresas permite asumir responsabilidades tanto en el ámbito global de la gestión de las organizaciones como en ámbitos más específicos. Sus titulados pueden adaptarse a múltiples áreas de trabajo relacionadas con la dirección, la administración, la producción, la distribución, la contabilidad, los recursos humanos, la financiación o la comercialización.

De modo más específico, realizan estudios de mercado, gestiones contables y financieras, análisis para instituciones financieras y de seguros, etc., sin olvidar que sus conocimientos les facilitan su incorporación a la administración pública y al desempeño de labores docentes.

Dentro del Grado de Economía, se estudia la gestión de recursos escasos. A través de la elaboración de modelos y de la utilización de técnicas formales se aproxima al conocimiento de la realidad económica. Trata de proporcionar las mejores soluciones a la asignación de recursos. En su plan de estudio aparecen asignaturas de distinta naturaleza; así se debe estudiar tanto Matemáticas o Estadística como Historia o Derecho. También, ocupa un espacio muy relevante el estudio de disciplinas específicas relacionadas con el ámbito de la Economía.

Los graduados en Economía están capacitados para desempeñar una amplia variedad de funciones de gestión, asesoramiento y evaluación en los asuntos económicos en general, tanto en el ámbito público como en el privado.

El Grado en Finanzas y Contabilidad se plantea como objetivo central formar a profesionales capaces de desempeñar labores de gestión, asesoramiento y evaluación de los asuntos económicos-financieros en el ámbito de las Finanzas y la Contabilidad. En su plan de estudio aparecen asignaturas de distinta naturaleza. Ocupa un espacio muy relevante el estudio de las finanzas, la contabilidad, la economía y el análisis de operaciones de inversión y financiación. Asimismo se debe estudiar materias tales como Historia, Derecho, Matemáticas o Estadística, entre otras.

Los graduados en Finanzas y Contabilidad están capacitados para desempeñar, entre otras, las funciones de gestión y ase-



Grado en Administración y Dirección de Empresas: 240 ECTS-4 años; 300 plazas; implantado desde 2010.

Grado en Economía: 240 ECTS-4 años; 120 plazas; implantado desde 2010.

Doble Grado en Economía y en Administración y Dirección de Empresas (bilingüe): 282 ECTS-4 años y medio (9 semestres); 75 plazas; Lenguas utilizadas: Castellano e inglés; implantado desde 2013.

Grado en Finanzas y Contabilidad: 240 ECTS-4 años; 230 plazas; implantado desde 2010.

Doble Grado en Administración y Dirección de Empresas y en Derecho: 360 ECTS-6 años; 75 plazas; implantado desde 2011.

EN EL CURSO 2013/2014 SE INCORPORÓ EL ÚLTIMO DE LOS DOBLES GRADOS



Alumnos de la Facultad de Económicas. | SUR

ventaja. Cada vez son más las universidades que los imparten y más los alumnos que, a pesar del esfuerzo que supone, los cursan. El sector de la empresa y el mundo jurídico son inseparables; se necesitan y se complementan mutuamente. De ahí el éxito del Doble Grado en Derecho-Administración y Dirección de Empresas (ADE). De hecho, fue una de las primeras dobles titulaciones impartidas en España, y es actualmente una de las más demandadas. Los estudios en Administración y Dirección de Empresas proporcionan técnicas de análisis que permiten una adecuada capacidad de comprensión y de gestión tanto del funcionamiento interno de una empresa como de sus relaciones con los mercados.

Los estudios en Derecho y en ADE capacitan para desempeñar una amplia variedad de funciones de gestión, asesoramiento jurídico de empresas y evaluación de esas y de otras organizaciones. Por tanto, cualquier organización es una potencial demandante de estos titulados.

Por último, también existe la posibilidad de realizar el Doble Grado en Economía y Administración y Dirección de Empresas (Bilingüe). En un mundo cada vez más complejo y competitivo, poseer dos títulos universitarios se convierte en una ventaja. Cada vez son más las universidades que los imparten y más los alumnos que, a pesar del esfuerzo que supone, los cursan. El sector de la empresa y la economía son inseparables; se necesitan y se complementan mutuamente. De ahí el éxito de la Doble Licenciatura en Economía Administración y Dirección de Empresas que se lleva impartiendo muchos años en Málaga. Los estudios en Administración y Dirección de Empresas proporcionan técnicas de análisis que permiten una adecuada capacidad de comprensión y de gestión tanto del funcionamiento interno de una empresa como de sus relaciones con los mercados.

Por su parte, la Economía estudia la gestión de recursos escasos. A través de la elaboración de modelos y de la utilización de técnicas formales se aproxima al conocimiento de la realidad económica. Trata de proporcionar las mejores soluciones a la asignación de recursos. En el plan de estudios de ambos grados aparecen asignaturas de distinta naturaleza, así se debe estudiar tanto Matemáticas o Estadística como Historia o Derecho. De igual manera, ocupa un espacio muy relevante el estudio de disciplinas específicas relacionadas con el ámbito de la Economía, de la Contabilidad y de la Economía de la Empresa.



LOS POSGRADOS Y LA OFERTA EXTRA ACADÉMICA

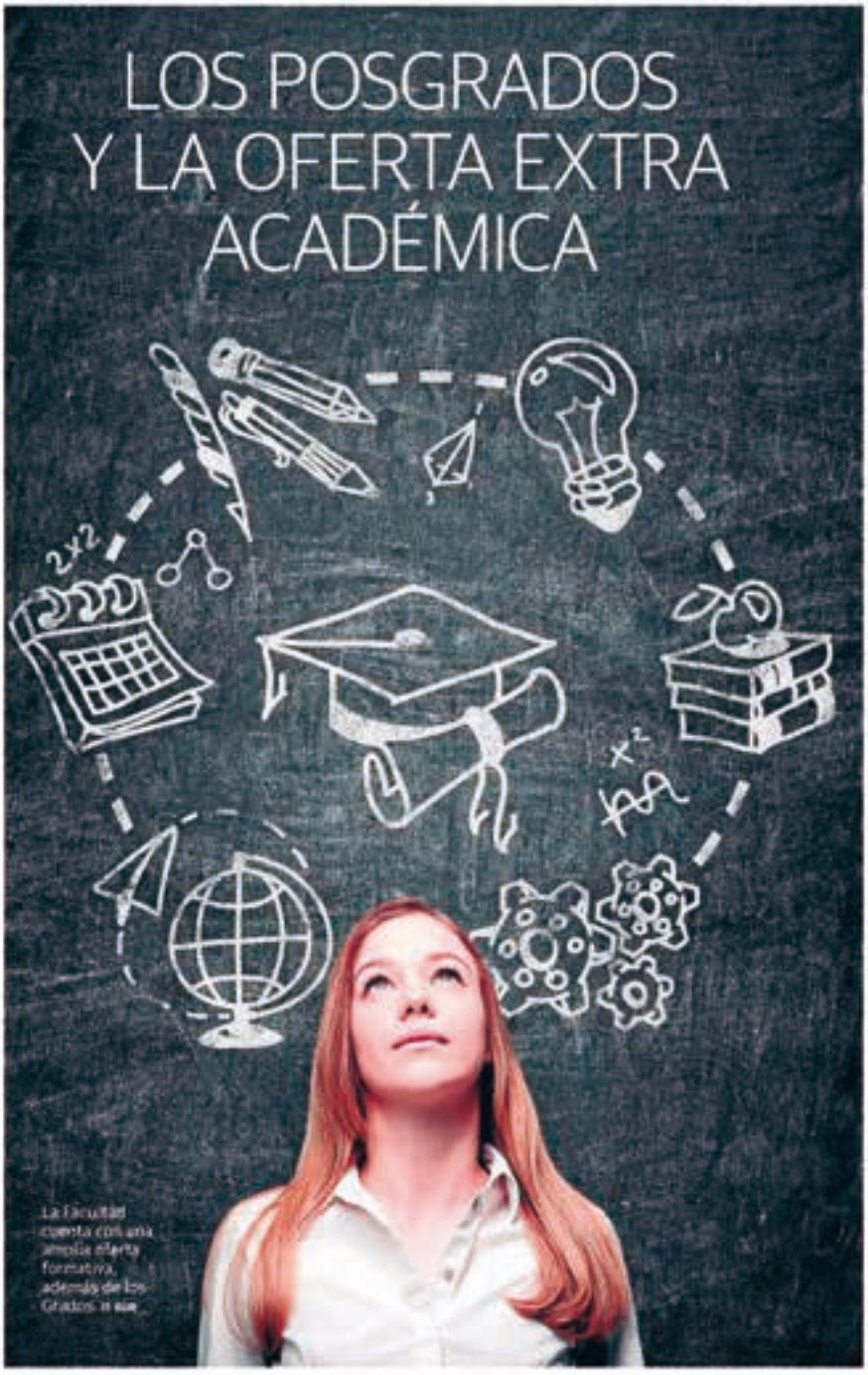

La Facultad cuenta con una amplia oferta formativa, además de los Grados

Más allá de los grados, la Facultad de Económicas ofrece distintas posibilidades para una formación de calidad para distintos perfiles de alumnos

La Facultad de Ciencias Económicas y Empresariales no sólo es reconocida en su amplia oferta de calidad en sus Grados sino también en Posgrado e incluso en lo que se denomina Oferta Extra Académica.

Actualmente, el centro ofrece la posibilidad de cursar 6 máster y un completo programa de doctorado.

Entre los primeros, se encuentra el Máster en Análisis Económico y Empresarial, que sirve para desarrollar destrezas y conocimientos en el análisis económico-empresarial. Además, este posgrado capacita para el diagnóstico y análisis cuantitativo aplicando software estadístico avanzado. Entre sus salidas profesionales, están las de autoridades y agencias del gobierno, empresas consultoras, centros de investigación y estudios, entidades financieras o universidades.

OFERTA

- Máster en Análisis Económico y Empresarial
- Máster en Ciencias Actuariales y Financieras
- Máster en Cooperación Internacional y Políticas de Desarrollo
- Máster en Finanzas, Banca y Seguros
- Máster en Dirección y Administración de Empresas – MBA
- Máster en Sociología Aplicada
- Programa de Doctorado en Economía y Empresa
- Títulos propios de Oferta Extra Académica: Seminarios, cursos, títulos de experto y otros másteres
- Actividades extracurriculares

Por su parte, el Máster Universitario en Ciencias Actuariales y Financieras ofrece la especialización necesaria que capacita para el acceso a la profesión de actuario. Es el único título de estas características que se imparte en Andalucía.

El Máster en Cooperación y Políticas de Desarrollo ofrece los conocimientos necesarios para comprender el funcionamiento económico y los factores que influyen en los procesos de desarrollo, incluidos los de carácter social, así como las exigencias relativas al proceso de toma de decisiones.

Dirección y Administración de Empresas está orientado a la adquisición de los conocimientos, destrezas y competencias necesarias para el ejercicio de puestos directivos, sin olvidar los valores éticos y de responsabilidad social que dignifican la función directiva y que cada día son más demandados en esta economía global y altamente competitiva.

El Máster en Finanzas, Banca y Seguros forma a profesionales altamente cualificados del sector financiero-asegurador, con capacidad para desempeñar también funciones de dirección y gestión relacionadas con las inversiones, la financiación y los riesgos en empresas no financieras.

El de Sociología Aplicada permite aplicar a la realidad social muchos de los conocimientos adquiridos durante el Grado. Constituye un complemento idóneo en la formación de los científicos sociales. Málaga es la única gran capital española donde no existen estudios de Sociología.

Respecto a la oferta extra académica es también muy amplia. Entre sus títulos propios se encuentran los cursos European Business Management, la Decisión de Invertir en las Organizaciones, Turismo y Eventos Management, Dirección y Gestión de Empresas Familiares, Contabilidad Informatizada: Contaplus, Unión Bancaria Europea, la Persona en la Encrucijada Actual: Dilemas Éticos Actuales en Diversas Profesiones, Estrategias de Competitividad. A ellos hay que unir los títulos de Experto (Auditoría y Contabilidad, Asesoramiento Fiscal y Contable de Empresas y Concurso de Acreedores), otros másteres (Gestión Integrada de la Empresa sobre Soluciones SAP, Dirección y Gestión Estratégica de Recursos Humanos, Dirección Financiera, Dirección y Comercio Internacional y Comunicación y Política Empresarial) y el Seminario Emprende 21.

También se organizan actividades extracurriculares, como las Jornadas de la Enseñanza de la Economía, la Olimpiada de Economía, el Premio Gauss, el Ciclo Economía y Sociedad, el Foro de Empresas, el Concurso Strategos, entre otras.


www.mansel.es
AHORRO
EFICIENCIA
ENERGÍAS RENOVABLES
SOMOS TU SOLUCIÓN
MANSEL
electricidad y montaje s.l.
SOLUCIONES INTEGRALES PARA HOTELES
AUTOCONSUMO ELÉCTRICO
SISTEMAS DE CONTROL ENERGÉTICO
capital
INSTALACIONES ELÉCTRICAS Y TELECOMUNICACIONES
MEDIA Y BAJA TENSIÓN
DISEÑO DE ILUMINACIÓN
DOMÓTICA
REDES DE VOZ Y DATOS
FIBRA ÓPTICA
CIRCUITOS CERRADOS DE TV
INSTALACIONES FOTOVOLTAICAS HÍBRIDAS Y AISLADAS
Estas instalaciones son capaces de abastecer el consumo de su instalación, como por ejemplo una nave industrial, sin necesidad de estar conectada a la red.
CAMPO SOLAR FOTOVOLTAICO
INVERSOR FOTOVOLTAICO
INVERSOR
BATERÍA DE ACUMULACIÓN
GRUPO ELECTRÓGENO
MONITORIZA Y CONTROLA TU INSTALACIÓN ELÉCTRICA
ESCENARIOS
HISTORIAL
SIMULADOR DE FACTURA
CURVA DE CARGA
TABLA CUARTO HORARIA DE CONSUMOS
TABLA CUARTO HORARIA DE REACTIVA
LECTURAS EN TIEMPO REAL
CONTROL DE LA INSTALACIÓN
CONTROL DE ALERTAS
LÍNEAS DE VIDA, PROTECCIÓN CONTRA CAÍDAS
Somos empresa homologada por Capital Safety, habilitándonos como instalador autorizado de sus productos.
TECHOS ANTIGUOS Y EDIFICIOS HISTÓRICOS
EDIFICIOS PÚBLICOS Y SITIOS DE PATRIMONIO
INDUSTRIAL
ACCESO A FACHADAS
TRANSPORTE
TURISMO Y ENTRETENIMIENTO DE ALTURA
PROYECTOS ESPECIALES
ISO 9001
SI LA ACTIVIDAD DE TU EMPRESA SE ENMARCA DENTRO DEL GRUPO AGRO-ALIMENTARIO, CONTACTACTA CON NOSOTROS PARA CONOCER NUESTRAS INNOVADORAS SOLUCIONES PARA EL SECTOR, COMO AUTOCONSUMO, BOMBEOS, ETC.
endesa
PUNTO de SERVICIO
controla tuenergía.es
mansel@mansel.es
952 357 719

LOS RETOS DE FUTURO

Facilitar la salida laboral debe ser una de las máximas, pero hay otros muchos proyectos y objetivos de cara a los años venideros

MIGUEL GÁMEZ

La Facultad de Ciencias Económicas y Empresariales tiene un incierto pero esperanzador futuro, que afrontan con ilusión y capacitación. Los objetivos van de la mano en los retos planteados: una mejor preparación y capacitación de los alumnos y facilitar una mayor y mejor salida laboral. Los retos, que son los mismos de la universidad, reflejan por un lado los proyectos y, por otro, las debilidades, la mayoría de las cuales serán provocadas por las dimensiones de la facultad.

El primer reto es, sin duda, la docencia. Se trata de la principal función de la universidad y la que justifica su existencia: sin alumnos no habría universidad. La buena formación de los alumnos debe ser el objetivo principal. El alumno es la principal transferencia de la universidad y de su preparación depende el prestigio. Toda acción debe ir encaminada a mejorar su formación en contenidos y valores y a prepararlo para un mejor posicionamiento en el mercado.

En este sentido, lo primero, que han de hacer es adecuar y consolidar las titulaciones actuales, mejorando la coordinación transversal, vertical y entre títulos y proponer nuevos estudios que den respuesta a lo que el mercado y la sociedad demandan. También deben formar en competencias y habilidades y formar en el 'aprendizaje servicio', intentando resolver en el aula problemas detectados en la sociedad para trasladar su solución a la sociedad y, finalmente, formar en valores, lo que es compromiso de todos. Aunque lo hacen bien, desean hacerlo mejor. La búsqueda del dinero y de la riqueza sin esfuerzo, la codicia, la ambición y las malas prácticas, más allá de los errores humanos, han sido los responsables de la actual situación. Son altamente expresivas las palabras de Michel Camdessus (2015) (célebre economista francés): «Esta crisis financiera es realmente también... y posiblemente ante todo, un desastre ético». Cabe reflexionar sobre la idoneidad de los planes de estudios, sus contenidos, la adecuación de la oferta a la demanda y la sobrecualificación para determinados puestos de trabajo ante una hipotética modificación de los mismos.



El segundo reto es el profesorado, principal instrumento transmisor de conocimientos y que requiere de actuaciones para que recupere el lugar que le corresponde. Las regulaciones últimas y las legítimas aspiraciones del profesorado de estabilidad y promoción pueden relegar la docencia a un segundo plano. Para ello, es clave motivar al profesorado, potenciando e incentivando la carrera docente, desligándola de la investigadora y sin penalizar su carrera profesional. El rejuvenecimiento de la plantilla de profesorado debe ser un objetivo prioritario. Las últimas medidas han provocado una situación que pone en peligro la cadena de transmisión de conocimientos y la formación de los profesores noveles y exige medidas urgentes que palíen los desequilibrios actuales. Asimismo, ha de mejorarse la ratio alumno/profesor y contribuir a mejorar las tasas de graduación, abandono, eficiencia, rendimiento, éxito, fracaso, absentismo, todas ellas muy elevadas en la facultad y en la universidad.

La captación de mejores alumnos correspondería al tercer reto, así como también la desmasificación de las aulas, con el fin de combatir el fracaso escolar y el absentismo.

No hay que olvidar la investigación, que amplíe las fronteras del conocimiento, que contribuya al bienestar general y que revierta en la sociedad, una apuesta segura para el desarrollo integral de cualquier sociedad. Esto solo puede hacerse con los mejores investigadores. La investigación tendría que ser noble, vocacional, captando a los mejores egresados, con el único objetivo de mejorar la ciencia, el conocimiento y el bienestar de la sociedad que la sostiene y a la que no todo el mundo

LES ROCHES MARBELLA, DOS DÉCADAS EXPORTANDO TALENTO DIRECTIVO A LOS MEJORES HOTELES DEL MUNDO Y CON MUCHO CAMINO POR DELANTE

En lo que llevamos de año el número de turistas que visitan nuestro país ha vuelto a batir su propio record. Como parte de una industria que vive uno de sus mejores momentos, en Les Roches Escuela Internacional de Alta Dirección Hotelera, Marbella, nos felicitamos por esos excelentes resultados y a la vez elevamos nuestro nivel de auto-exigencia para contribuir, desde la formación altamente especializada, a la consolidación de nuestro país como destino turístico de calidad.

Con el aval de veinte años de experiencia y un alto número de exalumnos desarrollando su profesión en puestos de dirección de los mejores establecimientos hoteleros del mundo conocemos las claves para conseguir esa excelencia y estamos en la disposición de abrir nuevos caminos hacia las distintas especializaciones que garanticen a nuestros alumnos el acceso a las mejores oportunidades laborales y a la vez doten a los hoteles y demás establecimientos turísticos, de ese sello de calidad que afiance el futuro de nuestra industria turística.

Formamos líderes y expertos directivos para gestionar establecimientos hoteleros y turísticos así como sectores relacionados en todo el mundo y por eso los dos programas de postgrado que completan la oferta universitaria de Les Roches Marbella están enfocados hacia el liderazgo y especialmente indicados para los profesionales y/o licenciados que quieran destacar dentro de la industria de hospitality (turismo, hotelería y restauración) así como en otros sectores como la moda, o el lujo.

En enero y abril de 2016 se ponen en marcha dichos programas de postgrado: el Programa Intensivo de Posgrado en Dirección Hotelera Internacional, (que se divide en un semestre académico y uno de prácticas en España o en el extranjero), se le une el novedoso Postgrado en Dirección de Marketing para Turismo de Lujo, creado para graduados o profesionales que desean orientar su carrera a la dirección de marketing dentro del sector del turismo y marcas de lujo.

Estos programas de postgrado serán impartidos completamente en inglés, como el resto de nuestra oferta





formativa- y ofrecen unas materias altamente especializadas, que ante todo dotan al alumno de una formación global que le capacita para optar a puestos de responsabilidad de forma inmediata en cualquier lugar del mundo.

Precisamente la globalidad, es uno de nuestros valores en alza, puesto que en nuestro campus Marbella, en el que conviven alumnos de 65 nacionalidades, los estudiantes se benefician de esa singular multiculturalidad y de unas excelentes relaciones de futuro.

Y como compartimos el mismo entusiasmo por recibir, cuidar y exportar talento, aprovechamos estas líneas para felicitar a la Facultad de Ciencias Económicas y Empresariales de Málaga por su 50 Aniversario. ¡Felicidades!

Carlos Díez de la Lastra
CEO/Director General Les Roches Marbella



El decanato se plantea la fidelización de la marca 'Facultad de Económicas de la UMA'. | SUR



COMO DECÍA ALBERT CAMUS: «EL ÉXITO Y EL RECONOCIMIENTO SON FÁCILES DE OBTENER; LO DIFÍCIL ES MERECERLO»

puede tener acceso y no por una que persiga un mejor posicionamiento en los rankings y la obtención del premio de la promoción personal a costa de la marginación de la docencia.

Un quinto reto es la fidelización con la marca 'Facultad de Económicas de la Universidad de Málaga', una asignatura pendiente para quienes forman parte de la facultad en la actualidad y para los antiguos alumnos. Una marca con la que no se identifiquen sus miembros no tiene garantías de éxito. No han de regatearse esfuerzos en este sentido, haciéndolos partícipe de las inquietudes de los máximos responsables y ofreciéndoles oportunidades para seguir mejorando su formación. Ellos son su mejor imagen y su mejor tarjeta de presentación y las puertas al ejercicio profesional para los futuros titulados.

En sexto lugar, está el acercamiento de las empresas a la facultad, un reto imprescindible para un centro moderno, actualizado y accesible para los alumnos y egresados, facilitando el acceso a la carrera docente de profesionales de reconocido prestigio que formen e informen a los alumnos en las cuestiones de la que son especialistas e incrementando, asimismo, el número de actividades extraacadémicas orientadas a la inserción laboral, así como generalizando las prácticas en empresa a todos los alumnos y permitiéndoles a las empresas el acceso a los egresados.

La mejora de las infraestructuras de la Facultad es uno de los retos que tiene actualmente el centro

El séptimo puesto está ocupado por la internacionalización, potenciándola, que abrirá a los alumnos puertas para su ampliación de conocimientos, mejorar su formación y acceder al mercado laboral. Es un camino que hay que recorrer en los dos sentidos, con la movilidad de los profesores y alumnos y atrayendo a los de fuera. Han de incrementarse los convenios de movilidad y los dobles títulos internacionales para lo que se requieren ayudas y estímulos. La formación en idiomas se antoja como un complemento necesario. El bilingüismo de profesores y alumnos debe ser otro objetivo prioritario a alcanzar a medio plazo, implantando incentivos que lo fomenten en los grados y másteres.

El octavo reto es una mayor dotación de recursos humanos, que palien los desequilibrios actuales y permitan dar una respuesta satisfactoria a los nuevos requerimientos de grados y posgrados.

En penúltimo lugar está la mejora de las infraestructuras y de las instalaciones, una tarea que no puede detenerse para la constante adecuación a las necesidades que se van planteando.

El décimo y último reto es una mayor profesionalización de la gestión que facilite todo lo anterior.

Después de cincuenta años, la Facultad de Ciencias Económicas y Empresariales de la Universidad de Málaga ha logrado ser una referencia no por una serie de afortunadas circunstancias, sino por el trabajo constante y generoso de todos los que han contribuido a su desarrollo.

Tanto el éxito como el reconocimiento de la primera Facultad de Málaga son realmente merecidos. Y es que, como decía Albert Camus: «El éxito y el reconocimiento son fáciles de obtener; lo difícil es merecerlo».

aurea
soluciones dinámicas



su empresa nos necesita

Con más de 10 años de experiencia en asesoramiento a las Pymes en sistemas de información, somos especialistas en la implantación de soluciones ERP (Navision) y CRM de Microsoft, expertos en la mejora de los procesos de negocio y en el reporting de información económica.

Le ayudamos a poner en marcha sistemas de información que permitan una mejor dirección y control del negocio, que se traduzcan en mayor productividad y ahorro de costes.

Nuestro valor como empresa es ofrecer servicios de consultoría de negocio integrados con la consultoría tecnológica, así como de disponer de un equipo humano multidisciplinar de alta capacitación técnica.

T: 952 215 136 | E: info@aureasd.es | W: www.aureasd.es


www.agruplaya.com
Málaga
Marbella
Mijas
Más de 150 empresas conforman nuestra asociación.
Más de 30 años de experiencia.
Más calidad, mejor servicio.
Agrupación de Interés Económico
PLAYAS DE LA COSTA DEL SOL
Playas de la Costa del Sol A.I.E.
C/. De la Luna nº 8. 29620 Torremolinos. MÁLAGA
Tef. 952 38 10 60 | www.agruplaya.com



PEDRO FERNÁNDEZ GÓMEZ
SOCIO DEL DEPARTAMENTO FISCAL DE GARRIGUES

El valor de la formación

Cursé mis estudios en la Facultad malagueña de ciencias económicas y empresariales entre los años 1987 y 1992. La perspectiva que otorga el tiempo ha acrecentado el valor y significado que aquella preparación ha tenido en el desarrollo posterior de mi carrera profesional.

Mi experiencia universitaria se enriqueció con mi participación en el entonces novedoso programa Erasmus, que me llevó dos años a la Universidad de Greenwich, en Londres. Un especial reconocimiento y agradecimiento a los directivos de la Facultad que supieron ver la importancia que ese programa de intercambio tomaría.

Y de ahí, recién licenciado, me uní a la Firma donde aún trabajo, entonces Arthur Andersen, Asesores Legales y Tributarios, ya desde hace años fusionada en Garrigues, con una amplia base de formación para entender tanto el fenómeno económico en la vida social como la organización humana auténtica protagonista de la forma en que ponemos en común nuestro trabajo individual: la empresa.

La libertad de empresa es una piedra angular en nuestra sociedad; no podía ser de otra forma desde que hemos dado el máximo valor a la libertad de las personas. No es más que el producto de la libertad que cada uno de nosotros quiere disfrutar, que tenemos para elegir a qué dedicamos nuestro tiempo. Muchos de nosotros elegimos unirnos, junto con otras personas, a grupos ya constituidos, que en su origen fueron el sueño e impulso de alguien que quiso inaugurar algo nuevo, algo por su cuenta y riesgo; eso es la empresa, un grupo de personas unidas bajo una misma firma, bajo una misma marca, que en competencia con otras participa en el suministro de uno o varios bienes que la sociedad demanda, que muchos o algunos de nosotros, como consumidores, necesitamos y deseamos.

La enorme complejidad de las cadenas de producción y distribución de productos, de la gran cantidad de bienes intercambiados, tiene su reflejo en la existencia de un elevado número de empresas, de diverso tamaño y variado posicionamiento en dichas cadenas. Todas ellas necesitan dirección, requieren organizar adecuadamente su producción para poder, al precio al que ofrecen su producto, recuperar los costes en que incurren, han de posicionar adecuadamente su oferta, compitiendo con otras, tienen que estructurar su financiación, han de relacionarse con el resto de la sociedad contando lo que hacen, cómo les va, están obligadas a contribuir con su cuota parte al sostenimiento del gasto público y son agentes colaboradores de primer orden en la recaudación de los impuestos que otros soportan. Es para la realización de esas tareas, entre otras, que las Facultades de económicas y empresariales nos preparan.

También nos preparan para participar en la gestión de la cosa pública: muchos de los graduados se integran en cuerpos de la administración del Estado. Dentro de los bienes que demandamos hay algunos cuya producción hasta el momento o sólo hemos sabido o elegido organizar entre todos. En la ciencia económica los llamamos "bienes públicos" y la lista es larga y su composición señala su importancia: justicia, seguridad, infraestructuras básicas, incluyendo la monetaria, educación y sanidad, éstas elegidas, entre otras. La dirección y administración de los grupos de personas que trabajan en la producción y oferta de estos bienes, la organización de la recaudación de los fondos necesarios para financiar los costes de esa producción, son varias de las ocupaciones clásicas de los egresados de Facultades como ésta que conmemora su cincuenta aniversario.

Se aprecia el valor de la función que en la sociedad desempeñamos quienes a estas cosas nos dedicamos. Y por ello es necesario que valoremos merecidamente a las instituciones que forman a esas personas. Y también que exijamos que la calidad en su trabajo sea la máxima posible, con los medios que ponemos a su disposición.



MARÍA DEL MAR MARTÍN ROJO
TENIENTE ALCALDE DELEGADA PARA LA REACTIVACIÓN ECONÓMICA, LA PROMOCIÓN EMPRESARIAL Y EL FOMENTO DEL EMPLEO DEL AYUNTAMIENTO DE MÁLAGA

Económicas: cincuenta años con Málaga

Los economistas malagueños celebramos hoy un importante aniversario del que queremos hacer partícipe a toda la sociedad malagueña: el primer medio siglo de la Facultad de Ciencias Económicas y Empresariales de la Universidad de Málaga. Se trata de una efeméride cuyo significado excede con mucho un festejo puramente corporativo: representa, sobre todo, el inicio formal de la enseñanza universitaria en nuestra provincia tras una movilización social sin precedentes y, casi con total seguridad, sin comparación posterior. El nacimiento de la Facultad de Ciencias Económicas y Empresariales es anterior al de la propia Universidad de Málaga, pues su dependencia inicial de la Universidad de Granada avivó la aspiración legítima de los malagueños de dotarse de enseñanza superior.

La revolución social y educativa que la Universidad provocó en esta provincia fue un avance providencial de modernidad, un pilar de lo que hoy somos. Ese espíritu reivindicativo de la anterior generación para lograr la creación de la Universidad de Málaga nos debe servir de ejemplo en el reto que afrontamos para ampliar nuestro indiscutible liderazgo económico en el sur de España.

La Facultad de Ciencias Económicas y Empresariales permitió a miles de malagueños alcanzar una formación universitaria que habían tenido muy difícil o imposible fuera de Málaga. Igualmente debe ser valorada su influencia en la cohesión social y en el aprovechamiento del capital humano en los años del desarrollo y las conquistas políticas y sociales de las décadas de los 60 y 70 del siglo pasado. Hoy Económicas tiene unos 4.000 alumnos en sus aulas entre sus diferentes titulaciones y cursos, más del diez por ciento del total de universitarios. Los que hemos pasado por sus aulas sentimos un legítimo orgullo de pertenecer a la facultad pionera de la enseñanza universitaria pública en nuestra ciudad. Y reivindicamos con ello un modelo que funciona, que ha formado a profesionales con destacadas trayectorias locales, nacionales e internacionales, desde Málaga al resto de España y al extranjero.

El liderazgo económico de la provincia de Málaga en el conjunto de Andalucía está sostenido hoy en datos irrefutables de creación de empresas, exportaciones, nuevas tecnologías e internacionalización. Los economistas tenemos hoy mucho que celebrar, pero no podemos soslayar los retos actuales. De la facultad de Económicas y Empresariales han salido profesionales que tanto en el servicio público como en la iniciativa privada han contribuido a instaurar en nuestra tierra la cultura del emprendimiento, la formación y la competitividad.

Gracias a la cooperación con el Parque Tecnológico de Andalucía y con las organizaciones empresariales, se ha logrado diversificar la iniciativa productiva y abrir nuevas vías de desarrollo en una economía principalmente basada hasta ahora en los servicios. La base tecnológica, el sector agroalimentario, las exportaciones y la transferencia de investigación desde la Universidad representan apuestas serias para la captación de inversiones y el complemento de una cada vez más profesionalizada industria turística. Nos queda mucho por trabajar pero tenemos un camino trazado, consensuado por las esferas pública y privada. Ésta es la base del éxito: el compromiso de profesionales surgidos de esta facultad y del conjunto de la Universidad que comparten la estrategia con independencia del lugar en el que trabajen. He tenido la fortuna de corresponderlo personalmente, y aplicarlo primero como directora financiera y proyectos en la Confederación de Empresarios de Málaga (CEM) y luego en mis diferentes responsabilidades en el Ayuntamiento de Málaga.

Como concejal a lo largo de los dos últimos mandatos he podido vivir de cerca -con capacidad de toma de decisiones incluida- todas las políticas y acciones vinculadas al ámbito económico y empresarial, primero como responsable del área de Economía, Hacienda y Personal, y en la actualidad en la de Reactivación Económica, Promoción Empresarial y Fomento del Empleo.

Esta posición me permite tener contacto directo y diario con el tejido social, empresarial y económico; y participar de las acciones que desde la gestión pública se emprenden para favorecer a la iniciativa privada. Cabe destacar en este caso que la auténtica prioridad es fomentar la creación de puestos de trabajo mediante la puesta a disposición de los empresarios de cuantos instrumentos sean necesarios para su actividad. Son ellos, muchos surgidos de la facultad que hoy celebra medio siglo de vida, quienes realmente crean y mantienen el empleo. Las instituciones públicas son las cooperadoras necesarias porque orientan toda su capacidad a crear las condiciones óptimas para la reactivación económica que ya vemos tras una dura crisis.

Los aniversarios son momentos indicados para celebrar los hitos pero también para repasar los retos futuros y subsanar los defectos existentes. La Universidad de Málaga, aunque joven, es hoy una institución fuerte. Y avanza en el campo de la excelencia internacional gracias a su aventura compartida con la Universidad de Sevilla. Pero necesita un mayor apoyo institucional porque la excelencia cuesta dinero. Es imprescindible que la Junta de Andalucía abone cuanto antes los más de 100 millones de euros que adeuda a la Universidad de Málaga, pues son fondos que se van a destinar a la mejor inversión posible: la educación y la formación de la juventud para construir un tejido social y económico ambicioso.

La provincia de Málaga cuenta con un gran activo: su tejido productivo. Los economistas sabemos que son la base sobre la que construir una sociedad más justa, más pujante, cohesionada y solidaria. Eso aprendimos en la ya cincuentenaria facultad de Ciencias Económicas y Empresariales y eso tratamos de poner en práctica cada día en nuestra actividad profesional con responsabilidad social.

25 esesa aniversario

25 AÑOS GENERANDO FUTURO

CURSO 2015/2016

MBA
MAF
PGF
MBA POSTGRADUATE
MDF
€FA®
CIT
EDM
5CD

95% inserción profesional
Financiación sin intereses
Bolsa de empleo y prácticas profesionales
Plan Beneficiate para autónomos, desempleados y otros colectivos
Precios especiales para miembros del Plan Empresa
Consúltanos sin compromiso



952 07 14 51
info@esesa.eu
www.esesa.eu



LAS DIEZ FORTALEZAS DE ECONÓMICAS

A lo largo de las cinco décadas, la Facultad de Ciencias Económicas y Empresariales se ha caracterizado por un decálogo de virtudes

MIGUEL GÁMEZ

La conmemoración del aniversario de la Facultad de Económicas no solo ha dado para una celebración, sino para reconocer su historia, influencia y la transcendencia que ha tenido. Es una ocasión excepcional para afianzar los vínculos de la facultad con su entorno, difundir sus valores y propuestas y contribuir al logro de sus objetivos académicos y sociales y una gran oportunidad para poner en valor y darle notoriedad y presencia pública a la facultad y a la universidad.

A la hora de realizar una revisión y un reconocimiento de lo que ha sido y lo que ha supuesto la facultad, se identifican diez fortalezas.

La historia

1 Cinco décadas son pocas frente a los siglos de vida de muchas instituciones universitarias españolas y europeas, pero suficientes para la entidad malagueña, situada entre los centros de economía y empresa más veteranos del mapa universitario español. Fue germen de la Universidad de Málaga. De ella salieron los primeros alumnos, profesores y gestores y fueron estos los que reivindicaron la necesidad de una Universidad para Málaga.

Las instalaciones y la infraestructura

2 Ubicadas en el Campus del Ejido, con un importante arraigo e identificación con la zona, donde revierten importantes efectos económicos y sociales que han contribuido a la dinamización y desarrollo del barrio. Existe un equipamiento adecuado para las necesidades aunque susceptibles de mejoras y para ello están anticipándose a las que prevén que surjan en el futuro.

La oferta académica y extraacadémica

3 Ofrece un completo programa académico equiparable al de cualquier otro centro nacional o internacional. Con tres grados, dos dobles grados, estudios bilingües, cinco dobles grados internacionales, seis másteres y un programa de doctorado, además de innumerables títulos propios y actividades complementarias a la docencia que se organizan para los alumnos.

El profesorado

4 Los cientos de profesores, que han dedicado mucho tiempo, convencidos de que su principal función era la de contribuir a la formación de la población universitaria. Es en la actualidad un profesorado consolidado y altamente cualificado, dedicado al estudio y a la especialización al más alto nivel, que ganan proyectos competitivos y realizan estancias prolongadas en centros de excelencia extranjeros, colaborando con los mejores maestros en sus respectivas disciplinas. Hay 33 grupos de investigación vinculados a profesores y departamentos que estudian todos los ámbitos de la economía y la empresa. Realizan importantes transferencias de resultados a entidades públicas y privadas, insertos en el tejido social y económico de la zona, lo que ha supuesto rentabilizar socialmente el conocimiento que poseían y generaban. Este esfuerzo de la facultad ha contribuido, decisivamente, a que la Universidad de Málaga aparezca en la actualidad en algunos rankings de reconocido prestigio internacional

Los alumnos

5 Más de 30.000 en estos 50 años y más de 4.200 en el presente curso, lo que supone casi el 12% del total de la Universidad de Málaga. Ellos son la principal transferencia y los que justifican su razón de ser. Sin ellos no existiría la facultad ni la universidad.

Aportación al desarrollo económico

6 Las contribuciones, desde el punto de vista económico, por su aportación al desarrollo económico y por el significativo impacto que ha tenido en su entorno. Desde el punto de vista social, porque en sus primeros años asumió la responsabilidad de convertirse en un foro de discusión y contestación, porque estimuló la movilidad social, al permitir el acceso a la educación superior a personas que, de otra manera, no hubieran tenido esa oportunidad y por su inequívoco compromiso social. Desde el punto de vista académico, porque en el origen Málaga y su Facultad de Económicas se convirtieron, de inmediato, en un referente de los estudios de economía y empresa para muchos alumnos de Andalucía, y para otros procedentes de distintas zonas de España. Y en la actualidad, por su potencial formativo, por su dinamismo, por su proyección internacional y por la posición de liderazgo que mantiene en muchos ámbitos.

Relaciones con la sociedad y la empresa

7 Como señala el que fuera Presidente de la CEM y Dr. Honoris Causa de esta Facultad, Juan Jiménez Aguilar: "La altísima actividad empresarial generada en Málaga habría sido imposible sin un buen cuadro de recursos humanos, formados en el entorno y con conocimiento y afecto para el lugar donde desarrollar la vida profesional". La primera de estas relaciones es la de los egresados, que desde el origen fue muy importante para la economía y la sociedad malagueñas aportando los profesionales que demandaban las empresas, unas veces, ayudando a los empresarios a que sus proyectos tuvieran éxito y, otras veces, como empresarios. La segunda son las prácticas. En la actualidad, más de 120 empresas reciben alumnos para que realicen prácticas curriculares. Esto establece unos vínculos empresa-alumno que permite una interacción enriquecedora para ambos con inevitables consecuencias positivas para el futuro. La tercera son los foros y actividades de empresas y de empresarios, que se organizan en la facultad y que supone un acercamiento y una extracualificación que no es posible en la programación docente reglada. Y la 4ª cuarta, las cátedras de empresas, que permiten la interacción entre la facultad y las empresas. Hay nueve cátedras de las que son responsables profesores de la facultad y que llevan a cabo una decisiva labor en el acercamiento necesario para una enseñanza moderna y acorde con las necesidades del mercado. Todo lo anterior supone un complemento en la formación de los alumnos, imprescindible en los tiempos actuales, y una puerta al mercado de trabajo.

Proyección internacional

8 El compromiso con la internacionalización ya está consolidado con los programas de movilidad, con universidades de Norteamérica, Iberoamérica, Asia y Oceanía y el Programa Erasmus, este último con convenios con más de 120 universidades socias entre las que están algunas de las más antiguas y prestigiosas de Europa. Respecto a los cinco dobles títulos internacionales, uno es con la Universidad de Cracovia y cuatro son con centros en Alemania (Regensburg, Kiel, Furtwangen y Nüremberg).

Los egresados

9 Son muchos los profesionales, más de 13.000 en estos 50 años, repartidos por toda la geografía, que han salido de las aulas y que hoy ocupan puestos destacados y de responsabilidad en el mundo de la empresa, de la administración pública, de organismos internacionales, de la política y de la universidad, y han contribuido, de esta manera, al desarrollo de la sociedad en todas sus facetas. Prestigian la facultad, son su gran activo y su proyección en la sociedad y con los que están obligados a tejer redes.

La inserción laboral

10 Los titulados siempre han sido unos privilegiados en el acceso al mercado laboral, por dos motivos: por la formación académica que reciben, ya que el 90% de los titulados se muestra satisfecho con los estudios, y por la versatilidad de los programas académicos. Aunque la situación de los últimos años no invita al optimismo, estos alumnos son de los universitarios que están teniendo mejor inserción laboral.

PABLO FRANCO
ABOGADOS
Y CONSULTORES

Felicitamos a la Facultad de Ciencias Económicas y Empresariales en su

50 aniversario
1965 - 2015



SOCIETARIO
MERCANTIL
CONCURSAL
FINANCIERO Y ECONÓMICO
CIVIL Y PROCESAL
RECURSOS HUMANOS
AUDITORÍA LABORAL

PROTECCIÓN DE DATOS Y DERECHO INFORMÁTICO
INMOBILIARIO Y URBANISMO
FUNDACIONES

C/ Strachan 4,
4-1 C.P. 29015 Málaga
Tlfs.: 952 219 297
952 220 192
Fax: 952 06 02 72
pfabogados@pablofrancoabogados.es
www.pablofrancoabogados.es



Facultad. Carlos Guillermo Benavides Chicón, en su despacho del centro. :: SUR


Reino Unido. Andrés Lerner Waen trabaja en Londres desde 2012. :: SUR


Internacional. El bilbaíno Jon Eguía, en Michigan (Estados Unidos). :: SUR

ALUMNOS QUE HAN BRILLADO CON LUZ PROPIA

En los últimos años han completado su formación en la facultad estudiantes que han cosechado numerosos premios gracias a sus buenas notas

EUGENIO CABEZAS

A lo largo de estas cinco décadas, por la facultad han pasado más de 32.000 alumnos, muchos con un magnífico expediente. Sólo en los últimos 15 años, cuatro de estos alumnos han brillado con luz propia, al conseguir un buen ramillete de premios.

Carlos Benavides 2006/2007

«Confío en poder tener estabilidad»

Carlos Benavides (Málaga, 26 de octubre de 1984) terminó dos carreras en la facultad, la de LADE en 2006 y la de Economía en 2007. Obtuvo 31 matrículas de honor y una nota media de 3,49 sobre 4. Esto le permitió conseguir el Primer Premio Nacional de Educación que otorga el Ministerio, en 2006. Posteriormente, siguió vinculado a la facultad, realizando su tesis doctoral sobre la calidad y la productividad del sector hotelero andaluz, que le valió además el Premio Extraordinario, y el reconocimiento de la Junta.

Sin embargo, este brillante currículo no le ha permitido aún poder conseguir una plaza estable en la facultad, «ya que me han pillado los años más complicados de la crisis», cuenta este docente con la categoría de investigador postdoctoral en el departamento de Estructura Económica.

«Soy optimista y confío en que más pronto que tarde conseguiré esa estabilidad tan deseada y por la que tanto he luchado durante todos estos años de estudio y dedicación», cuenta este joven de 31 años, quien de momento no se plantea dar el salto al mundo de la empresa privada. «Es una pena que tras tantos esfuerzos la gente joven se tenga que ir fuera», dice el joven docente.


Oficio. Juan Espejo, en la Mutualidad de la Abogacía. :: SUR

Juan Espejo Curso 2007/2008

«El buen ambiente es por la cercanía»

Juan Espejo Torres (Vélez Málaga, 20 de marzo de 1986), empezó la licenciatura en Economía en 2004, y acabó en 2008 con una nota media de 2,72 sobre 4. Con ella obtuvo los premios al mejor expediente, concedidos por la facultad, la Consejería de Economía y Hacienda, Unicaja y la Academia de Ciencias Sociales y del Medio Ambiente de Andalucía.

Además, fue reconocido con el Premio Diario 'El País' y el de la Fundación General de la Universidad de Málaga. «Durante esos años, colaboré con el Departamento de Economía Aplicada (Matemáticas) de la Facultad», dice Espejo.

En 2010 volvió a la facultad para estudiar la Licenciatura en Ciencias Actuariales y Financieras, que finalizó en 2012 con una nota media de 2,88, consiguiendo igualmente el premio al mejor expediente. «Guardo muy buenos recuerdos de mi paso por el centro. El buen ambiente se debe en gran parte a la cercanía de las personas que la dirigen», dice.

«Es una facultad en la que se piensa mucho en el alumno y continuamente se realizan actividades dirigidas a que se encuentre cómodo. Prueba de ello son iniciativas como el 'Rem Gestalentum' o las Olimpiadas de Economías, dice este empleado en la Mutualidad de la Abogacía, en Madrid.

Jon Eguía Curso 2001/2002

«Tengo muy buenos recuerdos»

Jon Eguía (Bilbao, 1980) empezó a estudiar Económicas en la Hispalense de Sevilla, pero tras un año se trasladó a la UMA, «donde encontré a un grupo de profesores mucho más activo en mi campo de investigación, la microeconomía». «Mis recuerdos de la facultad son muy buenos, en particular de mis compañeros de clase, y de mis profesores en las áreas de Microeconomía (Bernardo Moreno y Pablo Amorós) y Matemáticas (Caballero), que me guiaron al principio de mi carrera», recuerda.

Eguía, que terminó con una nota de 2,84, es profesor en la Universidad del estado de Michigan, en Estados Unidos. También es 'research' en el Departamento de Economía de la Universidad de Bristol, en Reino Unido, «pero ahí estoy sólo a tiempo parcial unos meses al año». «La facultad pertenece a una Universidad joven. A ver si la Administración apoya un poco más a la investigación internacional, y Málaga se engancha mejor a la red de universidades internacionales».

Andrés Lerner Curso 2003/04

«Tuve profesores con una vocación real»

Andrés Lerner Waen, de 35 años, terminó la licenciatura en Ciencias Actuariales y Financieras en 2004. «Tuve la suerte de contar con profesores con una vocación real por la docencia, pero de igual importancia fue su interés real en la profesión de actuarios», dice.

Por este joven, que terminó con una nota media de 3,51, resultó de gran ayuda la Asociación Andaluza de Alumnos y Licenciados en Ciencias Actuariales Y Financieras (ASALCAF), fundada por alumnos, exalumnos y profesores, «para complementar nuestra formación y ayudarnos a entrar en el mercado laboral», afirma.

Gracias a una beca de prácticas promovida por la facultad entró en Unicorp Vida, compañía aseguradora con sede en Málaga y parte de Unicaja y del Grupo Aviva. Tras pasar por Madrid, desde principios de 2012 desarrolla su actividad profesional en la capital londinense, en el Grupo Aviva.


Colegio Oficial de Gestores Administrativos de Málaga
CONVIÉRTETE EN GESTOR ADMINISTRATIVO
Descubre los súper poderes de una profesión de prestigio y diferénciate:
Acceso directo y telemático a todo tipo de trámites y gestiones.
Formación continua.
Respaldo y asesoramiento gratuito del Colegio de Gestores Administrativos.
Compatibilidad total con tu colegiatura como economista.
SOLICITA MÁS INFORMACIÓN
En sergestor@gestoresmalaga.com
tramitesmalaga.com/colegiate/

SERVICIOS VITALES PARA EL DÍA A DÍA DE LA FACULTAD

La Biblioteca, la Secretaría, el Aula de Informática o la Conserjería son algunas de las áreas más importantes de este centro universitario

JAVIER ALMELLONES

Más allá de lo estrictamente académico, la Facultad de Económicas no podría funcionar sin los distintos servicios que se prestan allí a diario. Desde la biblioteca hasta el bar, pasando por el personal administrativo, hay más de una treintena de personas implicadas en el día a día de este centro universitario.

Conocido casi siempre con las siglas de PAS, el Personal de Administración y Servicios incluye a la Secretaría, la Gestión Económica, Mantenimiento, Conserjería, Biblioteca y Hemeroteca y las Aulas de Informática.

No cabe duda que uno de los más importantes tanto por su papel en la Facultad como por su historia es el servicio de biblioteca y hemeroteca. Durante medio siglo de vida ha logrado reunir un rico y numeroso catálogo de libros y revistas, que bien reflejan la propia trayectoria de la Facultad y que la sitúan en una de los mejores en los ámbitos de la economía y de la empresa.

Actualmente, cuenta con diferentes espacios y equipos adaptados a distintas modalidades de estudio e investigación, tales como trabajo individual, en grupos, reproductor de información en diferentes soportes, equipos informáticos, etc., con un amplio horario durante todo el año.

La Biblioteca de la Facultad de Ciencias Económicas y Empresariales no sólo apoya sino que también potencia la investigación y pone a disposición del personal investigador, profesorado, alumnado y personal de Administración, sus servicios y acceso a fuentes de información de calidad.

La Biblioteca dispone de una colección bibliográfica que contempla las distintas disciplinas que se imparten en la Facultad y proporciona acceso a la misma, mediante el préstamo y la consulta en sala y en red, con personal cualificado para el asesoramiento en el uso de la colección y de los servicios de información a disposición de nuestros usuarios.

Entre sus fondos, tiene accesos electrónicos y en papel (manuales, informes de investigación, obras de referencia, estadísticas, etc.), revistas académicas y profesionales, periódicos nacionales e internacionales, bases de datos a texto completo y temáticas (finanzas, contabilidad, datos de empresa, impuestos, derecho, marketing, operaciones, economía, etc.). En total, dispone de 88.093 títulos tan sólo en monografías y 2.995 títulos en publicaciones periódicas, a las que hay que añadir versiones electrónicas y material en otros formatos, como CD, DVD o Pendrive.

La Facultad también dispone de aulas de informática, que cuenta con un personal técnico cualificado. El máximo responsable es Josefa Benito del Valle, que cuenta con el apoyo de Juan Báez de Aguilar, Juan Pablo Marín y Pablo Navarro.

Fundamental también es la Secretaría, con una plantilla de 8 trabajadores, que llevan el día a día de la administración de la Facultad de Económicas. Bajo la dirección de Rafael Obeda, allí se encuentran Julia Camacho, María José Fernández, Cándido Fernández, Concepción Hernández, Ángeles Jiménez, Antonio Martín Manzanares y María José Soto.

Dadas las dimensiones que tiene este centro, también resulta vital el personal que se dedica al mantenimiento de las instalaciones, con operarios que están pendientes de que todo funcione a la perfección. Ellos son José Antonio Ruiz y Vicente Cuenca.

Igualmente la Conserjería es de suma importancia para el funcionamiento del centro. Coordinado por Daniel Jesús Moreno, forman parte de este equipo Marina Enríquez, Juan de Dios Fernández, Socorro Figueroa, Félix García, Félix García de los Reyes y Caridad Ramírez.

No menos importante tanto para los alumnos como para el personal docente y el propio Personal de Administración y Servicios es la cafetería, donde no sólo se sirven desayunos y almuerzos a buen precio sino también una buena atención al cliente.





1. El Aula de Informática es una pieza clave en el buen funcionamiento del centro.
2. Parte del equipo de la Conserjería que trabaja diariamente en Económicas.
3. Personal administrativo que forma parte de la Secretaría de la Facultad de Económicas.









4. José Antonio Ruiz y Vicente Cuenca forman el equipo de mantenimiento del centro.
5. Miembros del equipo de trabajadores de la Biblioteca y la Hemeroteca de la Facultad.
6. La cafetería de Económicas cuenta con buenos precios y un excelente servicio al cliente.

© FOTOS: FRANCIS SILVA

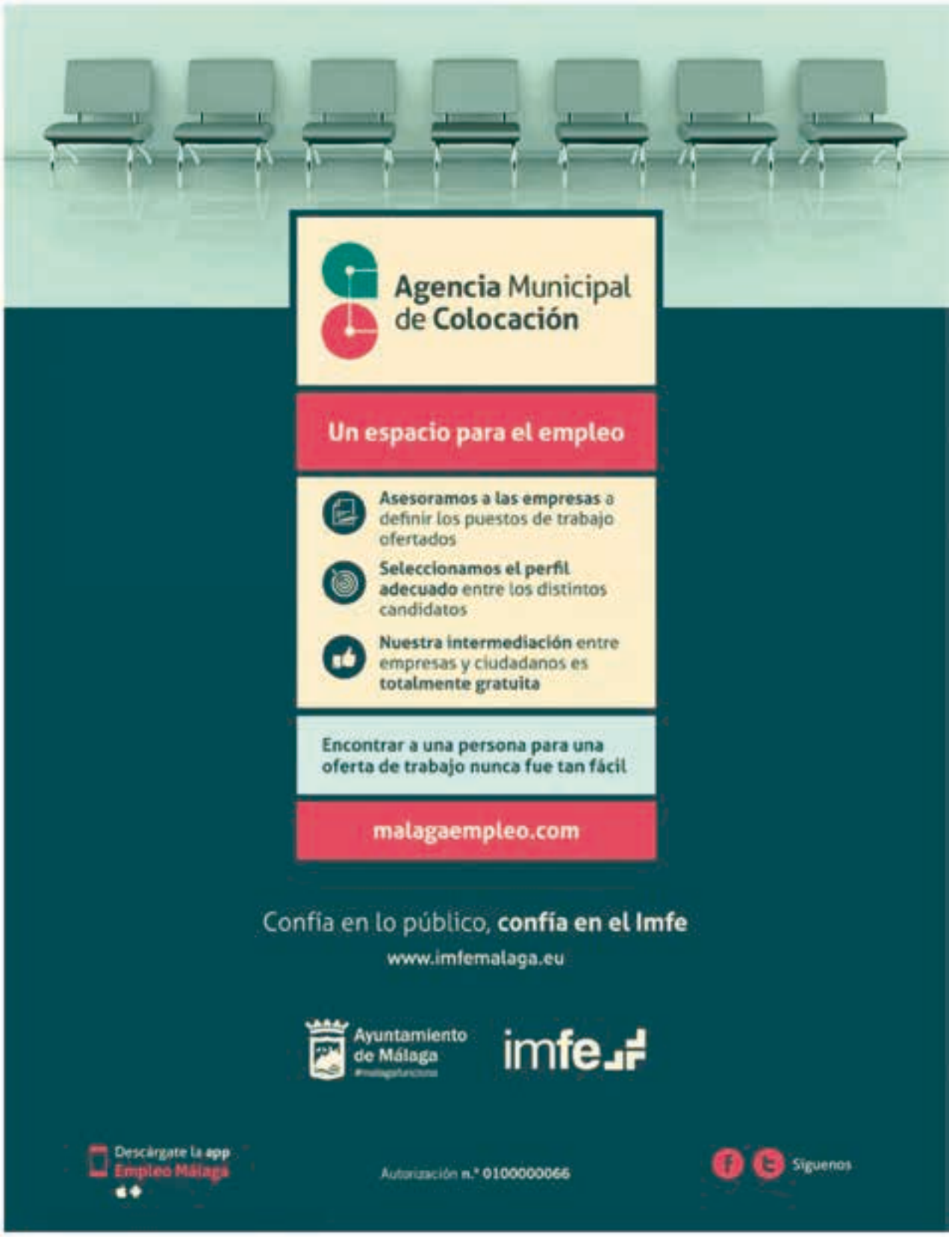
Agencia Municipal de Colocación
Un espacio para el empleo
Asesoramos a las empresas a definir los puestos de trabajo ofertados
Seleccionamos el perfil adecuado entre los distintos candidatos
Nuestra intermediación entre empresas y ciudadanos es totalmente gratuita
Encontrar a una persona para una oferta de trabajo nunca fue tan fácil
malagaempleo.com
Confía en lo público, confía en el Imfe
www.imfemalaga.eu
Ayuntamiento de Málaga
imfe
Descárgate la app Empleo Málaga
Autorización n.º 0100000066
Síguenos



Gracias a nuestros 14 millones de clientes, a nuestros 30.000 empleados y a nuestros 750.000 accionistas por convertirnos en el mejor banco de España.

Gracias por formar parte de CaixaBank.

EUROMONEY 2015

Euromoney Awards for Excellence
Mejor Banco de España 2015

CaixaBank
Tú eres la Estrella

www.CaixaBank.com



Después de 50 años, la Facultad de Ciencias Económicas y Empresariales de la Universidad de Málaga ha logrado ser una referencia no por una serie de afortunadas circunstancias, sino por el trabajo constante y generoso de todos los que han contribuido a su desarrollo. El éxito y reconocimiento de la primera Facultad de Málaga son realmente merecidos. Esto conviene que se sepa y que no se olvide.





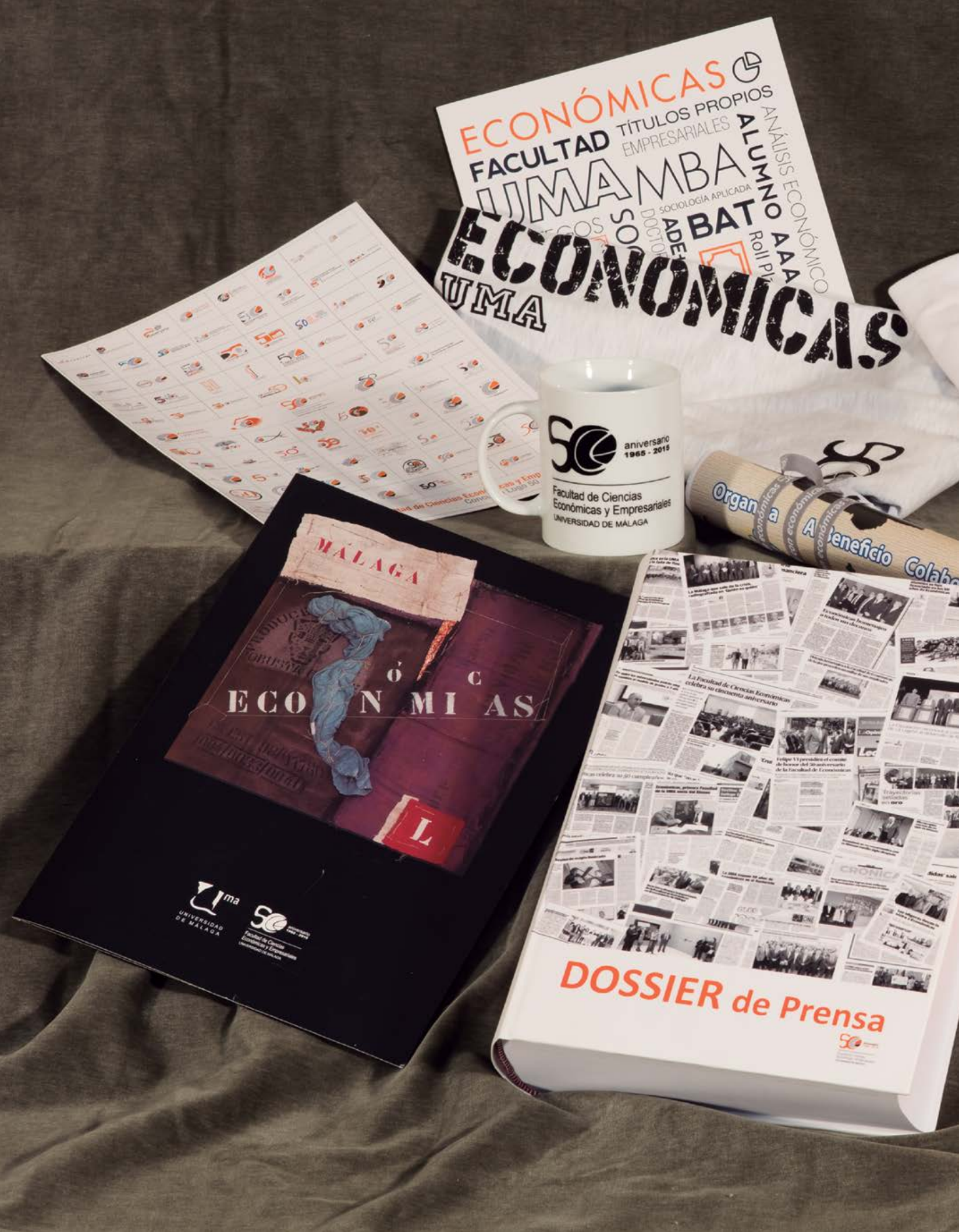
ECONÓMICAS
FACULTAD
TÍTULOS PROPIOS
EMPRESARIALES
ALUMNO
ANÁLISIS ECONÓMICO
UMA
MBA
SOCIOLOGÍA APLICADA
BAT
ECONÓMICAS
UMA
aniversario
1965 - 2015
Facultad de Ciencias
Económicas y Empresariales
UNIVERSIDAD DE MÁLAGA
MÁLAGA
DOSSIER de Prensa


MÁLAGA
OLIMPIADA LOCAL DE ECONOMÍA
23 de mayo / Málaga 2015
TORNEO DE FUTBOLÍN
23 de marzo de 2015
ECONÓMICAS
Facultad de Ciencias Económicas y Empresariales
50 Aniversario
OLIMPIADA ESPAÑOLA DE ECONOMÍA
Málaga 24-26 de junio de 2015
OLIMPIADA DE ECONOMÍA
ESPAÑOLA de ECONOMÍA
aee



Con la colaboración de:

Unicaja Banco

Unicaja Fundación