

SOLICITUD PRÉSTAMOS

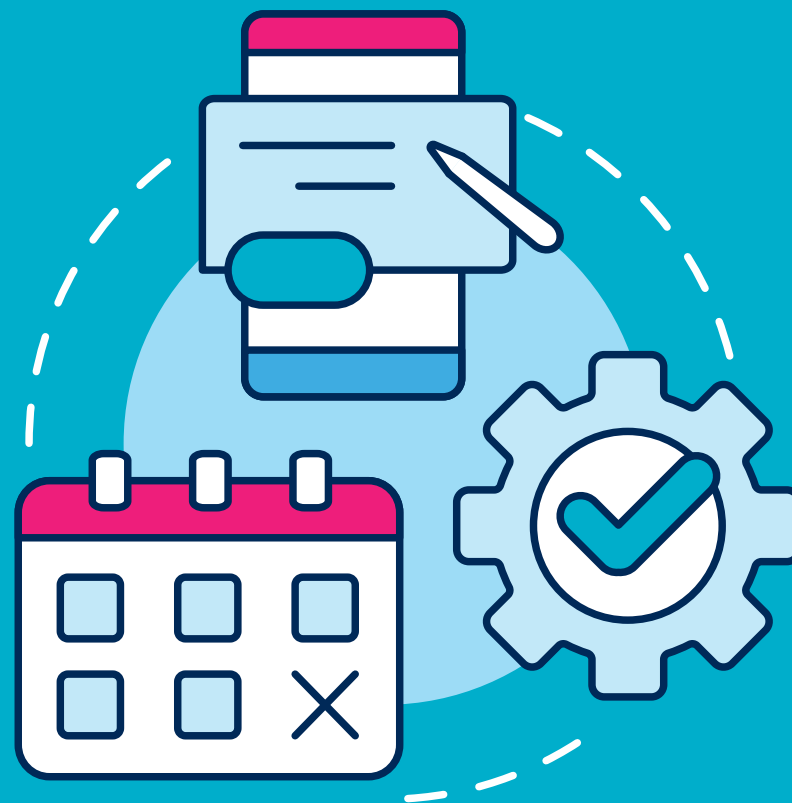

UNIVERSIDAD
DE MÁLAGA

| uma.es

Servicio de Habilitación y Seguridad Social
hab_ssosocial@uma.es

Tipos de préstamo y dónde solicitarlos:

1 Préstamo de dos mensualidades
Gestor de peticiones de Habilitación y Seguridad Social – Tipo: **Solicitud de préstamo de dos nóminas**

2 Préstamo urgente
Mediante presentación de solicitud por **Registro General / Sede Electrónica** dirigida a la **Delegada del Rector para la Igualdad y Acción Social**

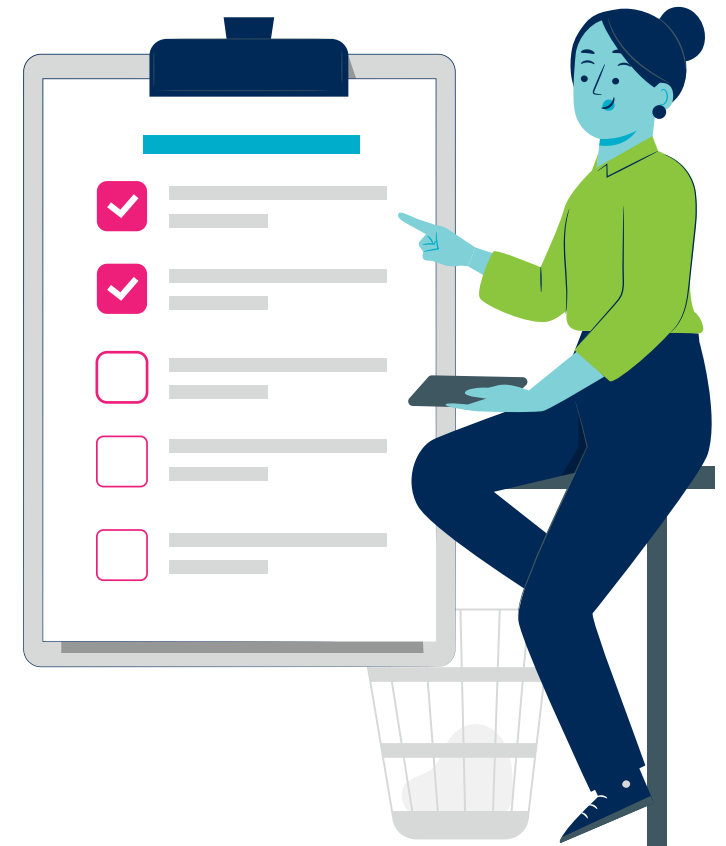

1 Préstamo de dos mensualidades

Requisitos

Podrá solicitar este tipo de préstamo de nómina el siguiente personal:

- Personal Docente e Investigador (funcionario de carrera y laboral fijo)
- Personal de Administración y Servicios (funcionario de carrera y laboral fijo)

Este personal deberá encontrarse en servicio activo y no tener pendiente de amortización con cargo a sus haberes, otro préstamo de las mismas características



1 Préstamo de dos mensualidades

Cuantía

Se podrá solicitar una de estas dos opciones hasta una cantidad equivalente:

- > Dos mensualidades líquidas, con un importe mínimo de **1.000€**
- > El líquido de una mensualidad

Se entenderá por mensualidad, la cantidad percibida por el solicitante con carácter fijo y de vencimiento periódico, no siendo acumulable las pagas extraordinarias, gratificaciones, dietas y demás emolumentos que no reuniesen tal carácter



1 Préstamo de dos mensualidades

Percepción del préstamo

Será ingresado en nómina teniendo en cuenta el día en el que se haya recibido la solicitud:

- Si la recepción de la solicitud es entre el día **1** y el día **20** del mes, se abonará en la nómina del **mes en curso**
- Si la recepción de la solicitud es posterior al día **20** del mes, se abonará en la nómina del **mes siguiente**



1 Préstamo de dos mensualidades

Amortización

El plazo de amortización podrá ser fijado por el solicitante:

No pudiendo ser **inferior a 12 meses** ni exceder de **18 meses**

El reintegro se efectuará mediante detracción en la nómina mensual a partir del mes siguiente a su percepción.

En el caso de liquidación anticipada del préstamo, no se podrá solicitar otro préstamo, hasta transcurrido el plazo de finalización de la amortización inicialmente prevista



1 Préstamo de dos mensualidades

Particularidades

En caso de cese por jubilación, excedencia o comisión de servicios no retribuida por la UMA, el beneficiario queda obligado a la liquidación total de la cantidad pendiente de reintegro

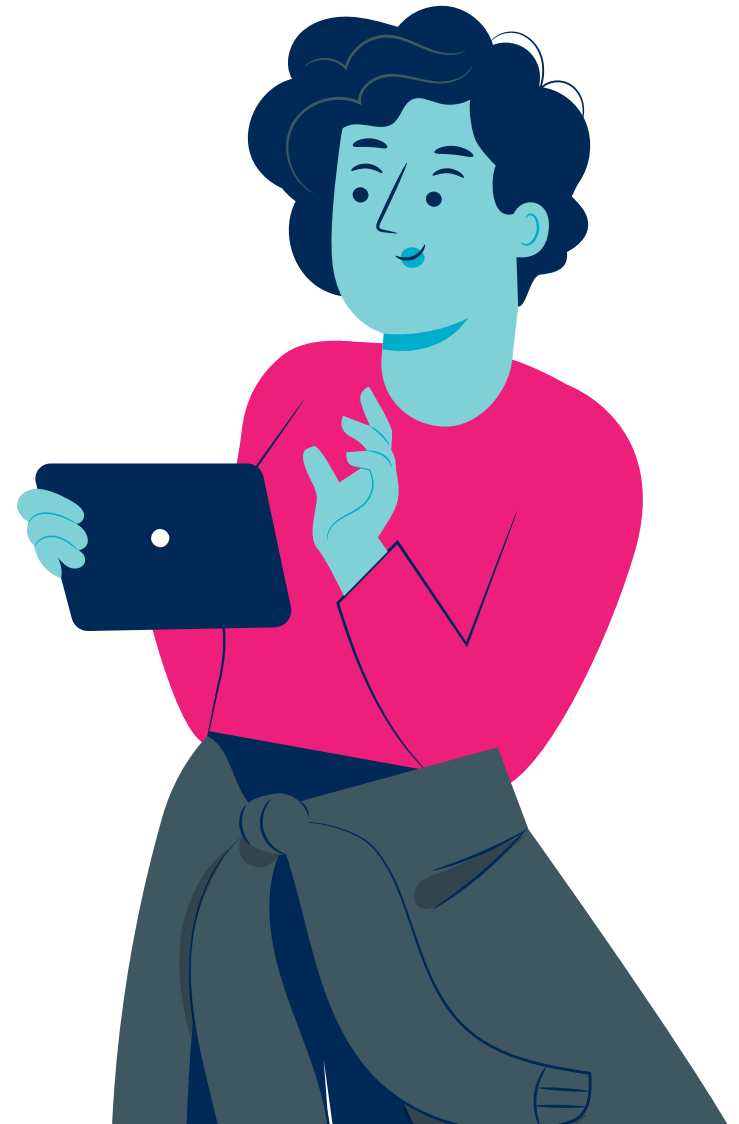

2 Préstamo urgente

Requisitos y normativa

La normativa aplicable será igual a la del *préstamo de dos mensualidades* con excepción de la cuantía, percepción y modo de presentación (**Registro General/Sede Electrónica** dirigida a la **Delegada del Rector para la Igualdad y Acción Social**)

Cuantía

Se podrá solicitar una cantidad máxima de **1.800€**



2 Préstamo urgente

Percepción del préstamo

Será ingresado en nómina teniendo en cuenta el día de la recepción en el **Servicio de Habilitación y Seguridad Social** del visto bueno del **Vicerrectorado de Igualdad y Acción Social**:

- > Si la recepción de la resolución es **entre el día 1 y el día 20 del mes**, se abonará en la nómina del **mes en curso**
- > Si la recepción de la resolución es **posterior al día 20 del mes**, se abonará en la nómina del **mes siguiente**

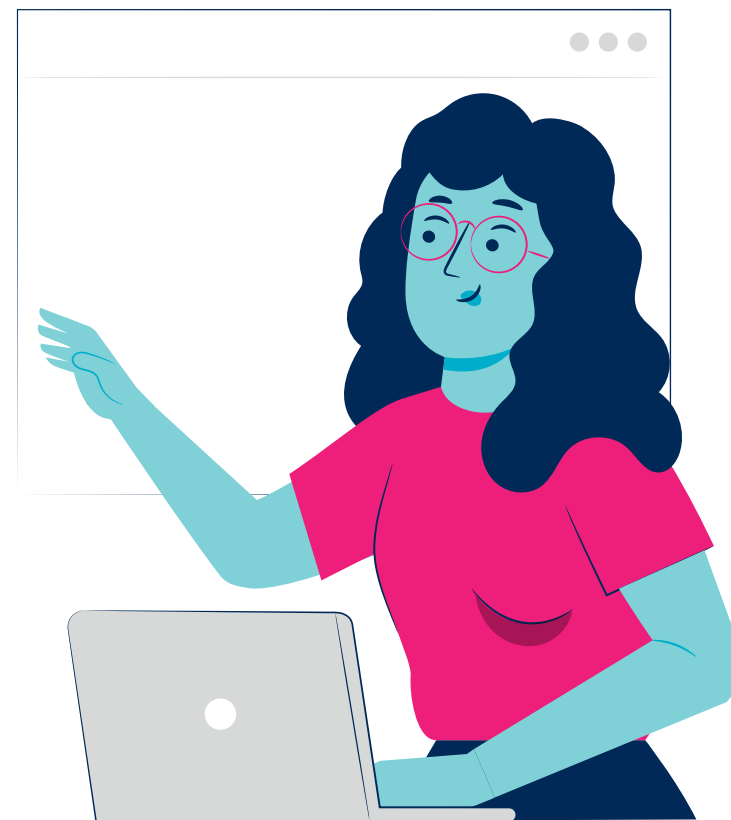

Observaciones

Las modalidades de **préstamo de dos nóminas** y **préstamo urgente**, serán consideradas pagos en especie y les serán practicadas las retenciones que correspondan en aplicación de:

- Los artículos 17.1, 42.1 y 43.1.c) de la Ley 35/2006, de 28 de noviembre del Impuesto sobre la Renta de las Personas Físicas
- Por otra parte serán tenidos en cuenta a efectos de cotización a la Seguridad Social según la legislación laboral





UNIVERSIDAD
DE MÁLAGA

| uma.es