

Jornadas de Bienvenida y Orientación Académica

ALUMNADO NOVEL CURSO 2023-2024

50
ANIVERSARIO



UNIVERSIDAD
DE MÁLAGA

iiiii
Fest

Facultad de Estudios
Sociales y del Trabajo
UNIVERSIDAD DE MÁLAGA

¿QUÉ VAMOS A VER?

1

WEB: UMA, FEST y SECRETARÍA

2

GESTOR DE PETICIONES

3

SEDE ELECTRÓNICA

4

PORTAL ACADÉMICO

5

PAGOS Y ACTAS

6

CONVOCATORIAS DE EXAMEN

7

OTROS SERVICIOS DE INTERÉS

8

SERVICIOS DE LA UMA

1

WEB

Enlaces a las páginas de la UMA, FEST y SECRETARÍA

[UMA](https://www.uma.es)

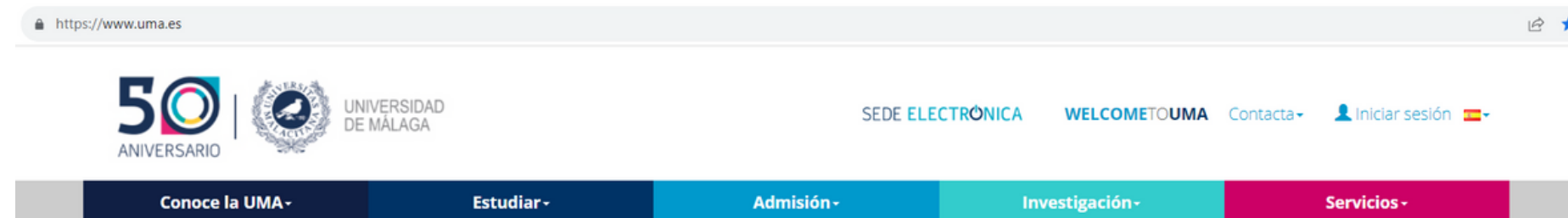

[FEST](https://www.uma.es/fest/)

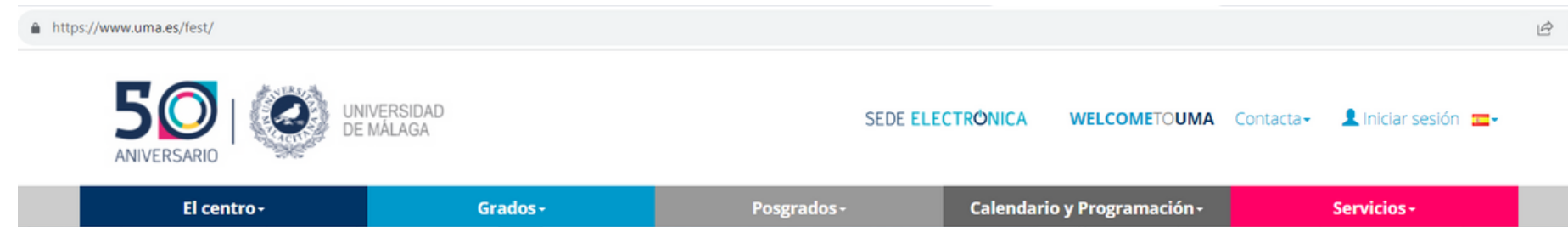

[UMA](#) / [FACULTAD DE ESTUDIOS SOCIALES Y DEL TRABAJO](#) / [SECRETARÍA](#)

SECRETARÍA

La presentación de solicitudes para la realización de cualquier trámite se deberá hacer a través de la **Sede Electrónica** (mediante uso del certificado digital), del **Gestor de Peticiones** (mediante código iDuma) o de manera **presencial**. Podrá usar el correo institucional de la Secretaría **para dudas y consultas**.

[Sede Electrónica](#)

[Gestor de Peticiones](#)

[Correo Secretaría](#)

2

GESTOR DE PETICIONES

A través del Gestor de peticiones de la Secretaría, al que podemos acceder con iDUMA, podremos presentar solicitudes y adjuntar documentación.

The screenshot shows a web browser window with the URL <https://gp.uma.es/secretarias/>. The page header includes the University of Málaga logo and name, the title 'Secretarías de centro', and the application name 'Gestor de Peticiones'. A user is logged in as '2203@UMA.ES' with a 'CIERRE DE SESIÓN' button. A search bar is present with the placeholder 'Texto o referencia de la petición a buscar' and a search icon. Below the search bar is a 'Búsqueda avanzada' link. A 'AYUDA' section provides contact information for support. The main content area features a welcome message and a list of services: 'Certificaciones Académicas Oficiales, Expedición de Títulos Universitarios, Condición de Estudiantes a Tiempo Parcial y Modificaciones de Matrícula'. A blue 'Acceder' button is located at the bottom of the main content area.

UNIVERSIDAD DE MÁLAGA
Campus de Excelencia Internacional

Secretarías de centro

Gestor de Peticiones

2203@UMA.ES
CIERRE DE SESIÓN

Texto o referencia de la petición a buscar

Búsqueda avanzada

AYUDA
Si tiene cualquier problema con la aplicación póngase en contacto en la dirección @uma.es
Más información sobre este gestor de peticiones.

Bienvenido al **gestor de peticiones de las Secretarías de la Universidad de Málaga.**

Desde aquí podrá realizar sus solicitudes en los siguientes servicios que se prestan en la Secretaría como son: Certificaciones Académicas Oficiales, Expedición de Títulos Universitarios, Condición de Estudiantes a Tiempo Parcial y Modificaciones de Matrícula, además de, realizar un seguimiento de ellas. Manteniendo un canal de comunicación con el interesado durante todo el proceso por correo electrónico.

Acceder

3

SEDE ELECTRÓNICA

Por esta vía podemos presentar cualquier solicitud, comunicación, etc. Para ello nos podremos identificar con iDUMA, pero necesitaremos la firma electrónica para firmar la solicitudes que vayamos a enviar.



***Los certificados electrónicos más habituales son el DNI electrónico y el Certificado electrónico del ciudadano de la Fábrica de Moneda y Timbre**

4

PORTAL ACADÉMICO

Accedemos desde la web de la UMA, iniciando sesión en iDUMA, y entramos en nuestro escritorio personal, donde encontraremos el enlace al Portal Académico.

The image shows two screenshots from the UMA website. The left screenshot is the user's personal workspace (Escritorio personal) with a sidebar menu where 'Portal Académico' is highlighted. The right screenshot is the 'Portal Académico' interface, showing user information, a navigation menu, and a 'Noticias' section with a list of links for account configuration.

UMA / Escritorio personal de Silvia Cotta Gomez

MEJORADO POR Google

Mi escritorio personal

Docencia, Estudio e Investigación | RR.HH y Gestión Económica | Servicios Informáticos

EXPEDIENTES Y NOTAS

- Portal Académico

ESTUDIAR

- Grado y Máster
- Planes Antiguos
- Titulaciones Propias

BECAS Y AYUDAS

- Estado de solicitud de la beca MEC
- Becas de Investigación

BIBLIOTECA

- Catálogo Jábega
- Adquisición Libros

MOVILIDAD

- Convocatorias RRH
- Relaciones Internacionales

Portal Académico

uma.es
Servicio Central de Informática

Inicio **Matricula** **Tablón Notas** **Expediente** **Pagos** **Notificaciones** **Consulta** **Soporte** **Salir**

Usuario: @uma.es |

Expediente

105 - Graduado/a en Trabajo Social (Abierto)

Noticias

No olvides configurar tu cuenta UMA en el Directorio (DUMA). Utiliza estos enlaces para ello o inicia sesión en la web de la UMA y pulsa sobre "Mis datos en DUMA" para obtener un listado completo de todas tus opciones.

- Datos de información y contacto
- Opciones de cambio de clave
- Mi fotografía
- Configurar mi correo
- Configurar acceso a wifi de la UMA
- Aplicación móvil de la uma (UMA APP)
- Google App
- Microsoft Office 365 (activar para poder hacer uso de TEAMS)
- VER TODAS LAS OPCIONES DE MI PERFIL

SISTEMA DE PAGOS ON-LINE: Puedes realizar los pagos de estudios de Grado o Máster de forma on-line en el TPV virtual del banco de Santander. En la pestaña 'Mis Pagos' se activa el botón PAGAR para aquellos que estén pendientes. El botón le conecta a la plataforma de pago seguro del banco de Santander, donde puede realizar el pago con tarjetas Visa, MasterCard o Maestro. Si el pago se realiza correctamente, de regreso al portal académico ya figura como pagado.

INFORMACIÓN SOBRE LA MATRÍCULA DE DOCTORADO

El enlace para realizar la **Automatricula de Doctorado** se encuentra en la siguiente dirección:

<https://sara.uma.es/portacademico/automatricula/rd99/>

Si al acceder se produce un error indicando "No tiene permiso para acceder a la página con su perfil actual" hay que cerrar el navegador y acceder de nuevo a la dirección anteriormente indicada

Para realizar el **pago online** de la matrícula **es necesario formalizarla primero** en el curso académico 2022/2023, también a través del anterior enlace

No confundir con Campus Virtual

4

PORTAL ACADÉMICO

Menú

- Mis Datos Personales
- Mi Matrícula
- Tablón de notas
- Mis asignaturas
- Mis reconocimientos
- Mis créditos realizados
- Solicitud de Becas
- Mis pagos
- Informes
- Consulta Administrativa
- Notificaciones
- Avisos notas en móvil

(C) 2014 - UMA. Servicio Central de Informática. Área de Soporte y Desarrollo de Aplicaciones. Ver. 1035

Podemos navegar con los iconos

uma.es
© Servicio Central de Informática

Portal Académico

Inicio Matrícula Tablón Notas Expediente Pagos Notificaciones Consulta Soporte Salir

Mis datos | Asignaturas | Reconocimientos | Créditos | Informes

ario: @uma.es |

ediente
5 - Graduado/a en Trabajo Social (Abierto)

Datos del Alumno

Nº Documento
Primer Apellido
Segundo Apellido
Nombre
Teléfono
Correo electrónico @hotmail.com

NIU
Sexo Mujer
Fecha Nacimiento
Nacionalidad España
2ª Nacionalidad
Móvil
Correo Institucional :@uma.es

Dirección para Notificaciones
País España
Calle CALLE
Localidad MÁLAGA
Código Postal
Provincia MÁLAGA

Dirección de Residencia
País España
Calle
Localidad MÁLAGA
Código Postal
Provincia MÁLAGA

Datos de nacimiento
País España
Provincia
Localidad

o por las pestañas del portal.

4

PORTAL ACADÉMICO

Portal Académico uma.es
© Servicio Central de Informática

Inicio Matrícula Tablón Notas Expediente Pagos Notificaciones Consulta Soporte Salir

Usuario: @uma.es |

Nota: El primer día de cada plazo, la automatrícula estará disponible a partir de las 9:00 am

Resultados de la búsqueda

Matriculas (1)

DNI	Alumno	Curso	Titulación
		2023/24	Graduado/a en Trabajo Social. Plan 2010

Plazo de matriculación
El plazo para matricularse en la titulación seleccionada es del 06/07/2023 al 10/07/2023

Acceder a la Matrícula

Aquí podéis ver toda la información de vuestro expediente, descargar el impreso de matrícula, ver el estado de los pagos, los créditos superados, datos personales...

Además, se pueden hacer consultas que llegarán directamente al email de secretaría.

Inicio Matrícula Tablón Notas Expediente Pagos Notificaciones Consulta Soporte Salir

Curso Académico 2023/24

Documento de pago de la matrícula

Comunicaciones de los bancos

Comunicación de pagos no domiciliados

Tipo de pago	F. pago	Importe	Observaciones
Pago de matrícula	21/08/2023	68,7	

Resumen de pagos del expediente

Tipo de pago	F. límite	Importe a pagar	Importe pagado	Estado
Pago de matrícula	31/10/2023	68,7	68,7	Pagado

(C) 2014 - UMA. Servicio Central de Informática. Área de Soporte y Desarrollo de Aplicaciones. Ver. 1035

5

PAGOS Y ACTAS

Ahora vamos a explicar brevemente lo referido a temas de pagos de matrícula, en los que incluimos ayudas o becas que podáis tener, así como otros precios públicos por servicios administrativos.



MATRÍCULA



BECAS



**OTROS PAGOS
ADMINISTRATIVOS**

5

PAGOS Y ACTAS (MATRÍCULA)

En los puntos 8, 9 y 10 de la Guía de Matrícula, tenéis la información más relevante en cuanto al pago de la matrícula.



IMPORTE
MATRÍCULA

PLAZOS

MEDIOS DE
PAGO

CONSECUENCIAS
IMPAGOS

5

PAGOS Y ACTAS (MATRÍCULA).

Cálculo del importe de la matrícula. Punto 8 de la Guía de Matrícula.

IMPORTE
MATRÍCULA

=

SERVICIOS ACADÉMICOS*
+
SERVICIOS ADMINISTRATIVOS
+
SEGURO ESCOLAR

*Dependen del número de créditos de la asignatura y del número de veces que se matricule la asignatura.

EXENCIONES/BONIFICACIONES: Ver punto 8 de la Guía de Matrícula

PAGOS Y ACTAS (MATRÍCULA)

Plazos en que se puede pagar la matrícula. Punto 9 de la Guía de Matrícula.

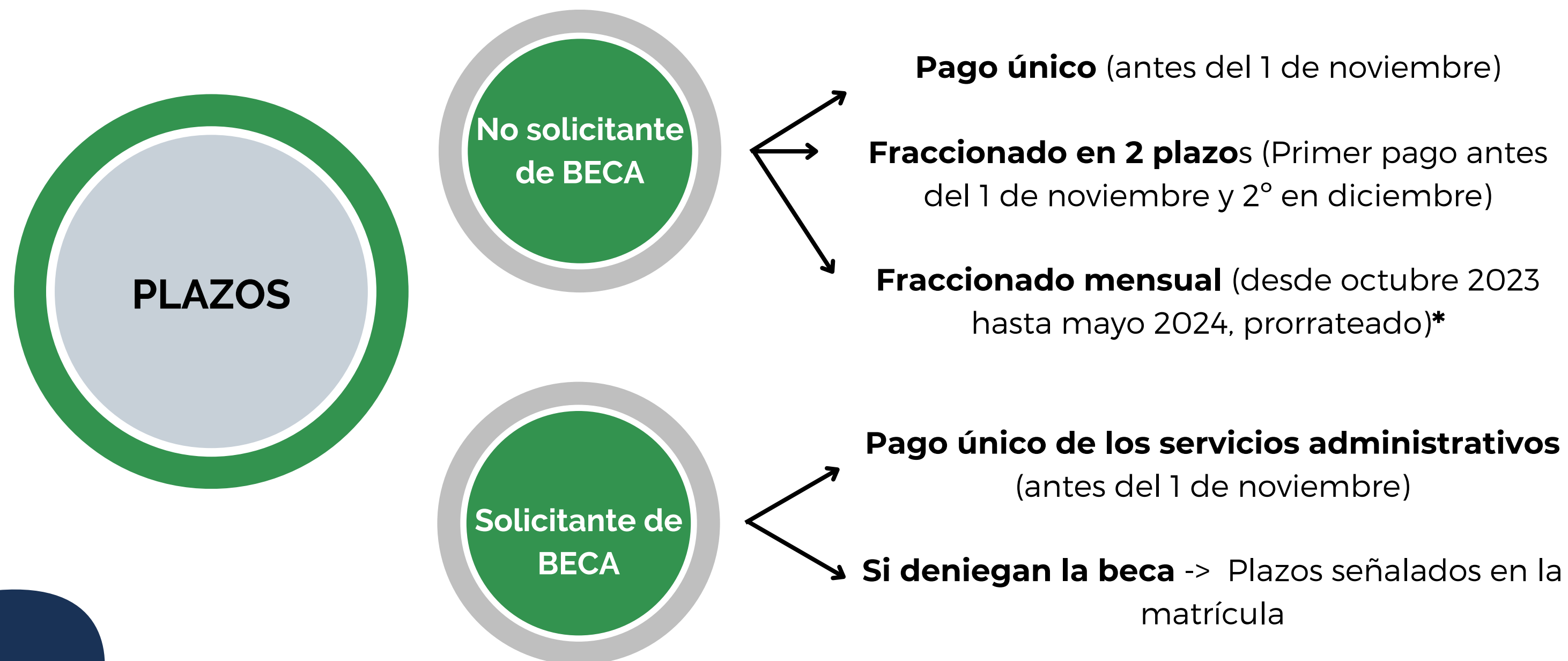

* Domiciliación bancaria obligatoria

5

PAGOS Y ACTAS (MATRÍCULA)

Medios de pago.



5

PAGOS Y ACTAS (MATRÍCULA)

Efectos administrativos y académicos de los impagos de la matrícula. Punto 10 de la Guía de Matrícula.

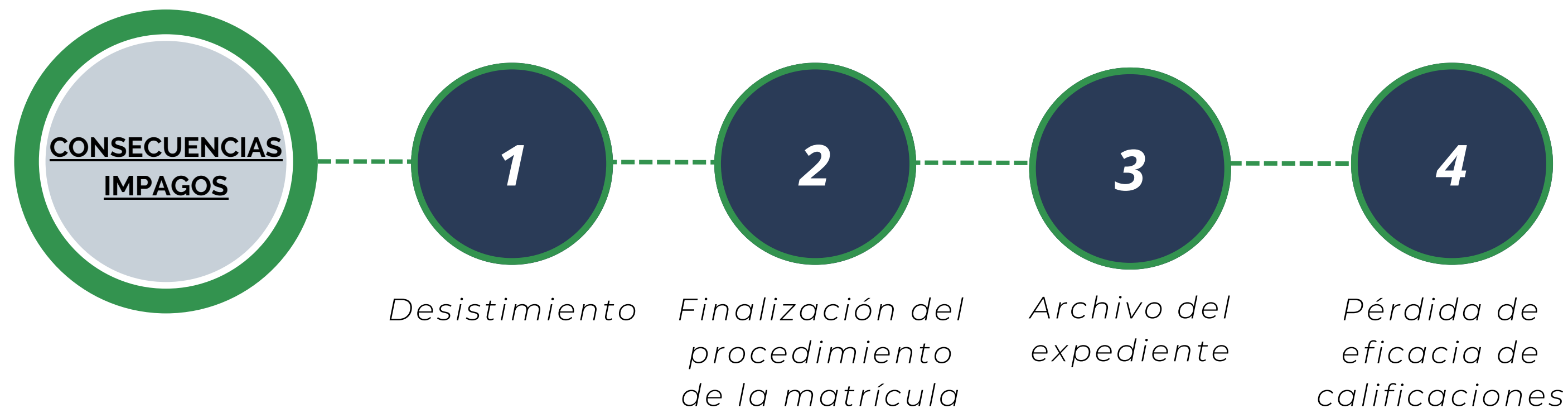

¿CÓMO PUEDO RECUPERAR LA MATRÍCULA ARCHIVADA?

Punto 11 de la Guía de Matrícula

5

PAGOS Y ACTAS (BECAS).

Os dejamos los enlaces más importantes para que podáis estar al día de las Becas a las que podéis acceder.



MINISTERIO

COHESIÓN
SOCIAL (UMA)

BONIFICACIÓN
JUNTA
ANDALUCÍA

IDIOMAS

5

PAGOS Y ACTAS (OTROS)

Estos trámites también conllevan el pago de precios públicos, y hasta que no esté reflejado el mismo en el sistema no se pueden completar.



RECONOCIMIENTOS

CERTIFICADOS
ACADÉMICOS

EXPEDICIÓN
TÍTULO

CONVOCATORIAS DE EXAMEN

Derecho a la utilización de un máximo de dos convocatorias en cada una de las asignaturas matriculadas en cada curso académico.

CONVOCATORIAS ORDINARIAS

Hay dos convocatorias ordinarias en cada curso, la primera será tras la finalización del cuatrimestre , y la segunda convocatoria aproximadamente un mes después.

Únicamente aplicable al estudiantado que ya hubiese estado matriculado anteriormente en la misma asignatura y en la misma titulación en la UMA. Debe solicitarse.

CONVOCATORIAS EXTRAORDINARIAS

CONVOCATORIA EXTRAORDINARIA DE FIN DE ESTUDIOS

Además de cumplir los requisitos para las convocatorias extraordinarias, sólo le pueden restar un máximo de 18 créditos para terminar.

7

OTROS TEMAS ADMINISTRATIVOS

Para cualquier trámite administrativo debéis tener en cuenta que existen unos plazos que hay que cumplir. Si tenéis alguna duda entrar en la página de secretaría, escribid un email o pasaros por allí. No hagáis caso del boca a boca, cada persona tiene un caso diferente.



Documentación que
debo aportar

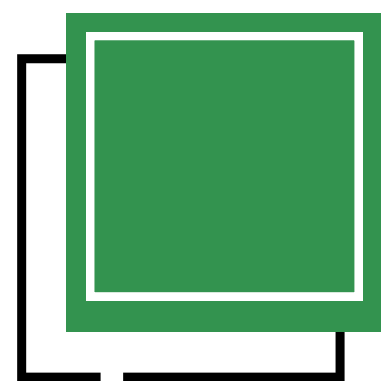

Reconocimientos

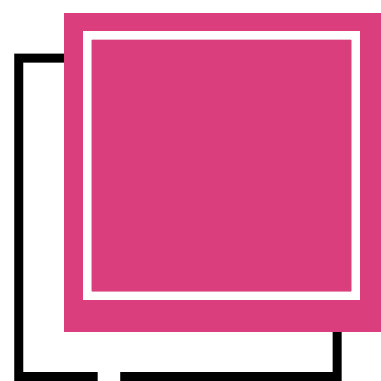

Asignaturas con
prerrequisitos

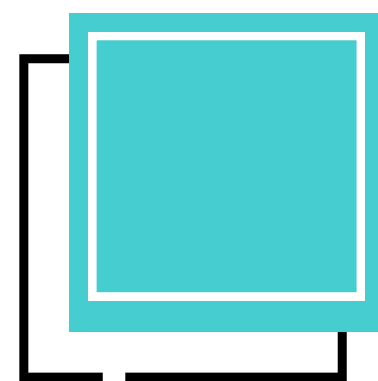

Asignaturas optativas
con límite de plazas

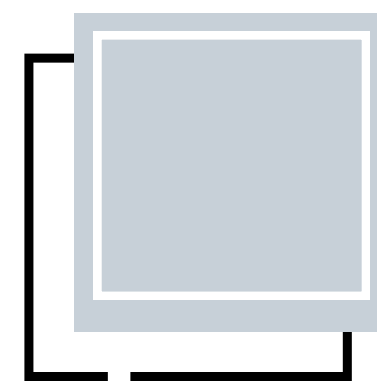

Acreditación Nivel de
Idiomas

SERVICIOS DE LA UMA

Os dejamos los enlaces a algunos servicios de la UMA que pueden ser de vuestro interés.



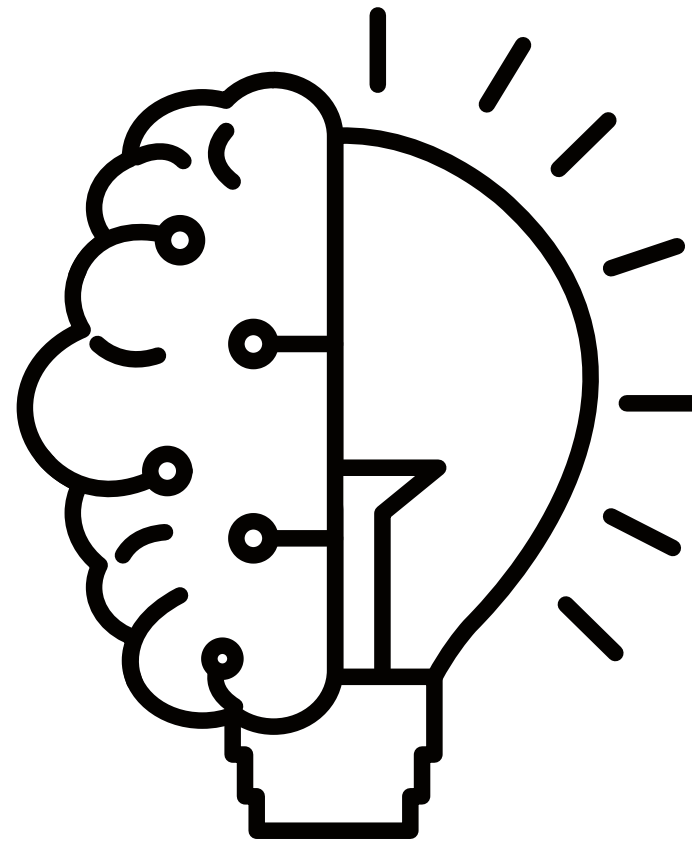

Horario y Directorio Secretaría

MUCHAS GRACIAS

50
ANIVERSARIO



UNIVERSIDAD
DE MÁLAGA

iiiii
Fest

Facultad de Estudios
Sociales y del Trabajo
UNIVERSIDAD DE MÁLAGA