



Índice

Pantalla.....	2
Pestaña Inicio:	2
Pestaña Estadísticas:	3
Estadísticas Generales	3
Datos de la convocatoria	7
Datos por materias	8
Estadísticas completas	9
Gestión de solicitud de participación de profesores en las PEVAU.....	11
Centro – Registra la docencia de bachillerato	11
Profesor Secundaria - Solicitud de participación en las pruebas	13
Pestaña Soporte:	16

Pantalla



La página se divide en tres zonas:

- Pestañas: que agrupan las funcionalidades disponibles.
- Menú de opciones: con las opciones disponibles de la pestaña.
- Zona de trabajo: donde aparecerá la información correspondiente a la opción elegida.

Con elipses amarillas se ha señalado un pequeño triángulo que se puede pulsar en cualquier momento para expandir o contraer la zona de trabajo.

Se puede aumentar o disminuir el tamaño de la letra usando las lupas de la parte superior derecha. O presionando y manteniendo pulsado Ctrl al mismo tiempo que + para aumentar el tamaño, - para reducirlo o 0 para restablecerlo.

Pestaña Inicio:

En esta pestaña estará toda la información que se considera importante comunicar a cada perfil en cada momento (plazos, fechas...). Por tanto, es importante leerla cuando se accede a la aplicación.



Pestaña Estadísticas:

En esta pestaña estará disponible, en la fecha y hora establecida, las opciones:

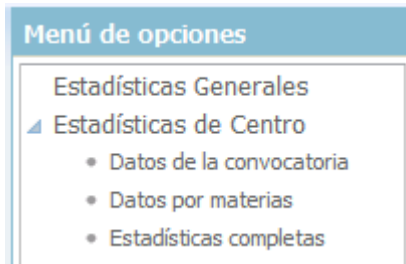

Estadísticas Generales

Se podrá descargar la estadística general de la convocatoria en un Pdf del tipo:



UNIVERSIDAD DE MÁLAGA

Prueba de Evaluación de Bachillerato para Acceso a la Universidad y Pruebas de Admisión

Convocatoria Ordinaria de 2019

24/05/2019 13:24

ESTADÍSTICA GENERAL DE LAS PRUEBAS

Datos por Alumnos

	Hombres	Mujeres	Total	Hombres	Mujeres	Total
No Presentados PEvAU	24	32	56	0,32 %	0,43 %	0,75 %
Presentados PEvAU	2788	3805	6593	37,55 %	51,25 %	88,81 %
Aptos PEvAU	2644	3562	6206	40,10 %	54,03 %	94,13 %
No Aptos PEvAU	144	243	387	2,18 %	3,69 %	5,87 %
Sólo Fase Admisión	305	470	775	4,11 %	6,33 %	10,44 %
TOTAL	3117	4307	7424	41,99 %	58,01 %	100,00 %

Calificaciones Medias

Nota media expediente	7.9
Nota Prueba	6.421
Nota Final	7.308

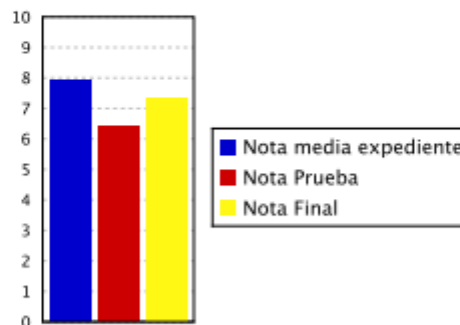
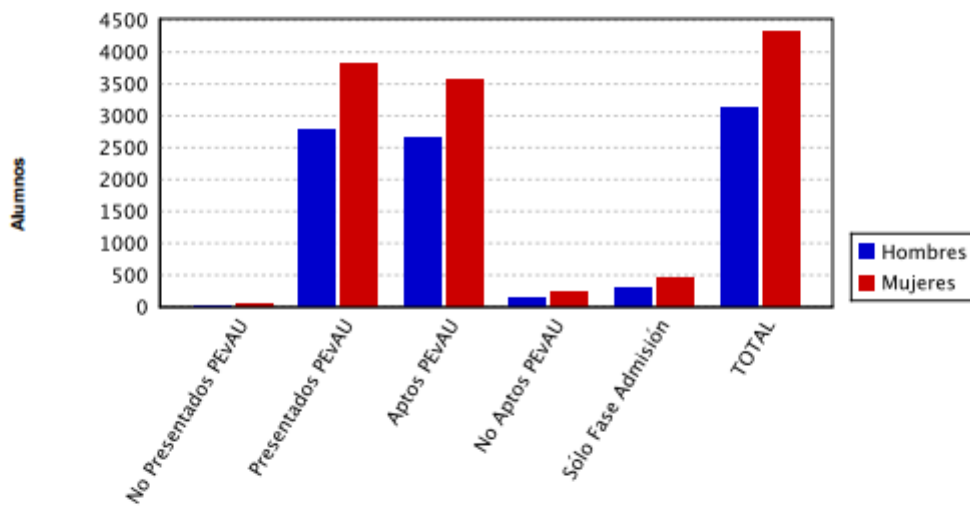



UNIVERSIDAD
DE MÁLAGA

Prueba de Evaluación de Bachillerato para Acceso a la Universidad y Pruebas de Admisión

Convocatoria Ordinaria de 2019

24/05/2019 13:24

ESTADÍSTICA GENERAL DE LAS PRUEBAS

Datos por Materias

Materia	Total	Presentados	Aptos	No Aptos	Nota Media
Alemán	16	16 100,00 %	16 100,00 %	0 0,00 %	8,58
Análisis Musical	35	34 97,14 %	30 88,24 %	4 11,76 %	7,39
Arte Escénicas	4	4 100,00 %	4 100,00 %	0 0,00 %	6,56
Biología	1863	1819 97,64 %	1477 81,20 %	342 18,80 %	6,54
Ciencias de la Tierra y del Medio Ambiente	118	104 88,14 %	79 75,96 %	25 24,04 %	6,06
Cultura Audiovisual	125	120 96,00 %	92 76,87 %	28 23,33 %	5,90
Dibujo Artístico	103	100 97,09 %	88 88,00 %	12 12,00 %	6,66
Dibujo Técnico	529	506 95,65 %	449 88,74 %	57 11,26 %	7,51
Diseño	69	67 97,10 %	64 95,52 %	3 4,48 %	7,04
Economía de la Empresa	2061	1998 96,94 %	1557 77,93 %	441 22,07 %	6,33
Física	881	841 95,46 %	397 47,21 %	444 52,79 %	4,59
Francés	403	399 99,01 %	359 89,97 %	40 10,03 %	6,84
Fundamentos del Arte	183	180 98,36 %	160 88,89 %	20 11,11 %	7,39
Geografía	861	805 93,50 %	559 69,44 %	246 30,56 %	5,77
Geología	14	14 100,00 %	12 85,71 %	2 14,29 %	6,04
Griego	318	307 96,54 %	267 86,97 %	40 13,03 %	7,27
Historia de España	6649	6587 99,07 %	4440 67,41 %	2147 32,59 %	5,82
Historia de la Filosofía	885	795 89,83 %	560 70,44 %	235 29,56 %	6,03
Historia de la Música y de la Danza	76	71 93,42 %	47 66,20 %	24 33,80 %	5,60
Historia del Arte	556	516 92,81 %	399 77,33 %	117 22,67 %	6,36
Inglés	6192	6140 99,16 %	4784 77,92 %	1356 22,08 %	6,68
Italiano	27	27 100,00 %	20 74,07 %	7 25,93 %	5,84
Latín	781	772 98,85 %	564 73,06 %	208 26,94 %	6,49
Lengua Castellana y Literatura	6649	6593 99,16 %	5533 83,92 %	1060 16,08 %	6,49
Matemáticas Aplicadas a las CCSS	3157	3113 98,61 %	2606 83,71 %	507 16,29 %	7,11
Matemáticas II	2925	2894 98,94 %	2145 74,12 %	749 25,88 %	6,23
Portugués	11	10 90,91 %	7 70,00 %	3 30,00 %	6,18
Química	2012	1960 97,42 %	1177 60,05 %	783 39,95 %	5,39
Técnicas de Expresión Gráfico-Plástica	83	81 97,59 %	67 82,72 %	14 17,28 %	6,99
Tecnología Industrial	305	292 95,74 %	224 76,71 %	68 23,29 %	6,17



UNIVERSIDAD
DE MÁLAGA

Prueba de Evaluación de Bachillerato para Acceso a la Universidad y Pruebas de Admisión

Convocatoria Ordinaria de 2019

24/05/2019 13:24

ESTADÍSTICA GENERAL DE LAS PRUEBAS

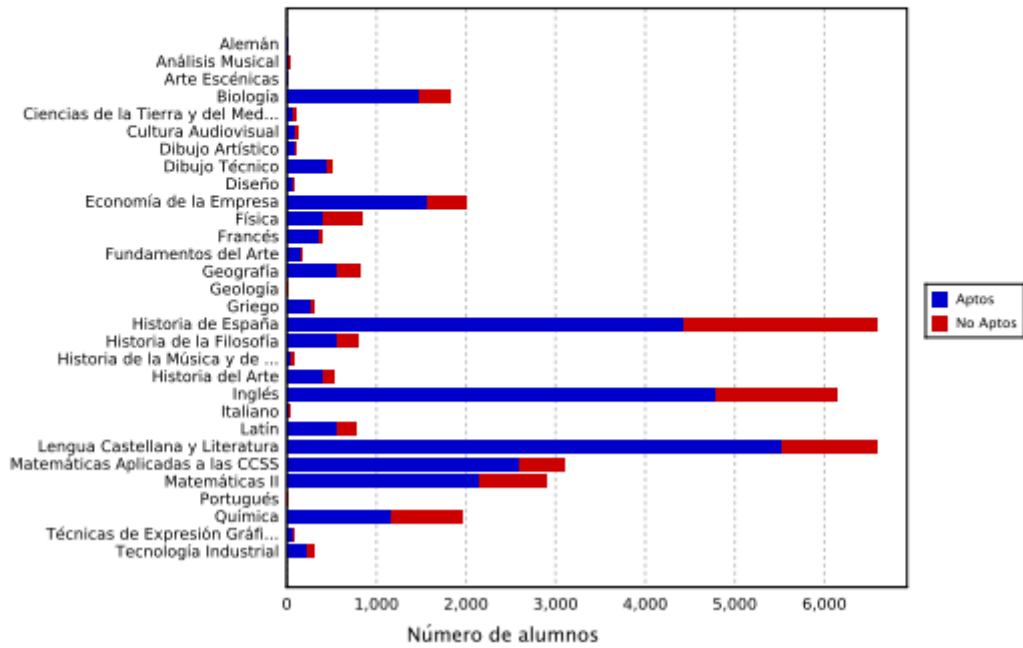



Datos de la convocatoria

Estadísticas > Datos de la convocatoria

Prueba de Evaluación de Bachillerato para Acceso a la Universidad y Pruebas de Admisión

Convocatoria Ordinaria de 2019

I.E.S. CENTRO DE PRUEBAS

	Hombres	Mujeres	Total
No Presentados PEvAU	0	0	0
Presentados PEvAU	28	39	67
Aptos PEvAU	28	36	64
No Aptos PEvAU	0	3	3
Sólo Fase Admisión	3	5	8
TOTAL	31	44	75

Calificaciones Medias

Nota media del bachillerato	8,11
Nota prueba	6,510
Nota final	7,470



Datos por materias

Estadísticas > Datos por materias

Prueba de Evaluación de Bachillerato para Acceso a la Universidad y Pruebas de Admisión

Convocatoria Ordinaria de 2019

I.E.S. CENTRO DE PRUEBAS

Materia	Total	Presentados	Aptos	No Aptos	Nota Media
Biología	19	19	17	2	7,05
Ciencias de la Tierra y del Medio Ambiente	1	1	0	1	2,20
Cultura Audiovisual	4	3	3	0	8,13
Dibujo Artístico	8	8	8	0	7,26
Dibujo Técnico	4	4	3	1	7,21
Diseño	9	9	9	0	7,11
Economía de la Empresa	19	18	14	4	6,26
Física	6	6	2	4	4,26
Fundamentos del Arte	11	11	8	3	6,72
Geografía	7	6	5	1	5,79
Griego	3	3	3	0	8,42
Historia de España	67	67	36	31	5,39
Historia de la Filosofía	12	12	8	4	6,32
Historia del Arte	4	4	3	1	6,13
Inglés	67	67	60	7	7,15
Latín	10	10	9	1	7,47
Lengua Castellana y Literatura	67	67	53	14	6,14
Matemáticas Aplicadas a las CCSS	24	23	23	0	7,58
Matemáticas II	24	24	23	1	7,43
Química	11	10	4	6	4,87
Técnicas de Expresión Gráfico-Plástica	10	10	10	0	7,95



Estadísticas completas

Se podrá descargar la estadística del centro en un Pdf del tipo:

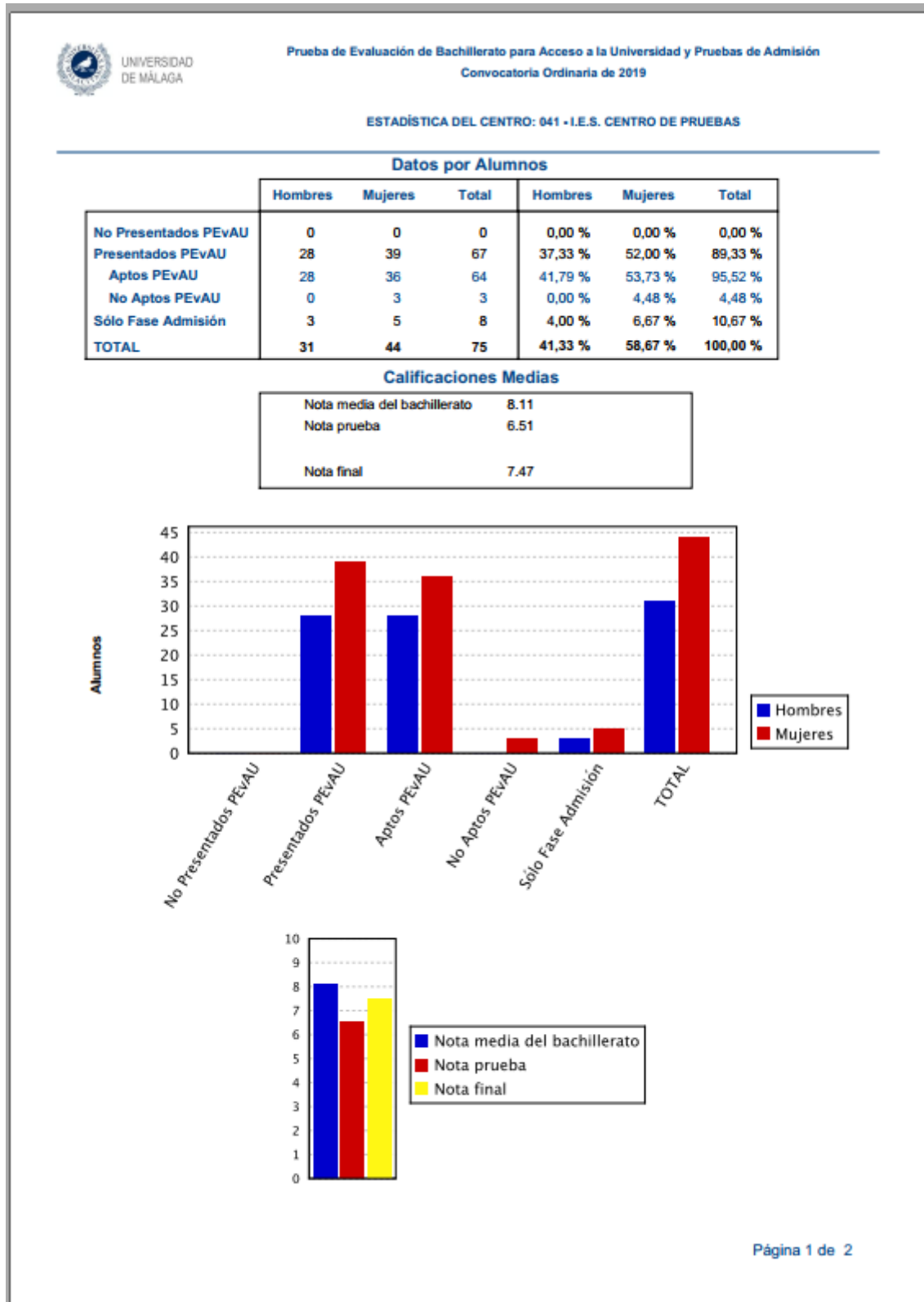



Prueba de Evaluación de Bachillerato para Acceso a la Universidad y Pruebas de Admisión
Convocatoria Ordinaria de 2019

ESTADÍSTICA DEL CENTRO: 041 - I.E.S. CENTRO DE PRUEBAS

Datos por Materias

Materia	Total	Presentados	Aptos	No Aptos	Nota Media
Biología	19	19 100,00 %	17 89,47 %	2 10,53 %	7,05
Ciencias de la Tierra y del Medio Ambiente	1	1 100,00 %	0 0,00 %	1 100,00 %	2,20
Cultura Audiovisual	4	3 75,00 %	3 100,00 %	0 0,00 %	8,13
Dibujo Artístico	8	8 100,00 %	8 100,00 %	0 0,00 %	7,26
Dibujo Técnico	4	4 100,00 %	3 75,00 %	1 25,00 %	7,21
Diseño	9	9 100,00 %	9 100,00 %	0 0,00 %	7,11
Economía de la Empresa	19	18 94,74 %	14 77,78 %	4 22,22 %	6,26
Física	6	6 100,00 %	2 33,33 %	4 66,67 %	4,26
Fundamentos del Arte	11	11 100,00 %	8 72,73 %	3 27,27 %	6,72
Geografía	7	6 85,71 %	5 83,33 %	1 16,67 %	5,79
Griego	3	3 100,00 %	3 100,00 %	0 0,00 %	8,42
Historia de España	67	67 100,00 %	36 53,73 %	31 46,27 %	5,39
Historia de la Filosofía	12	12 100,00 %	8 66,67 %	4 33,33 %	6,32
Historia del Arte	4	4 100,00 %	3 75,00 %	1 25,00 %	6,13
Inglés	67	67 100,00 %	60 89,55 %	7 10,45 %	7,15
Latín	10	10 100,00 %	9 90,00 %	1 10,00 %	7,47
Lengua Castellana y Literatura	67	67 100,00 %	53 79,10 %	14 20,90 %	6,14
Matemáticas Aplicadas a las CCSS	24	23 95,83 %	23 100,00 %	0 0,00 %	7,58
Matemáticas II	24	24 100,00 %	23 95,83 %	1 4,17 %	7,43
Química	11	10 90,91 %	4 40,00 %	6 60,00 %	4,87
Técnicas de Expresión Gráfico-Plástica	10	10 100,00 %	10 100,00 %	0 0,00 %	7,95

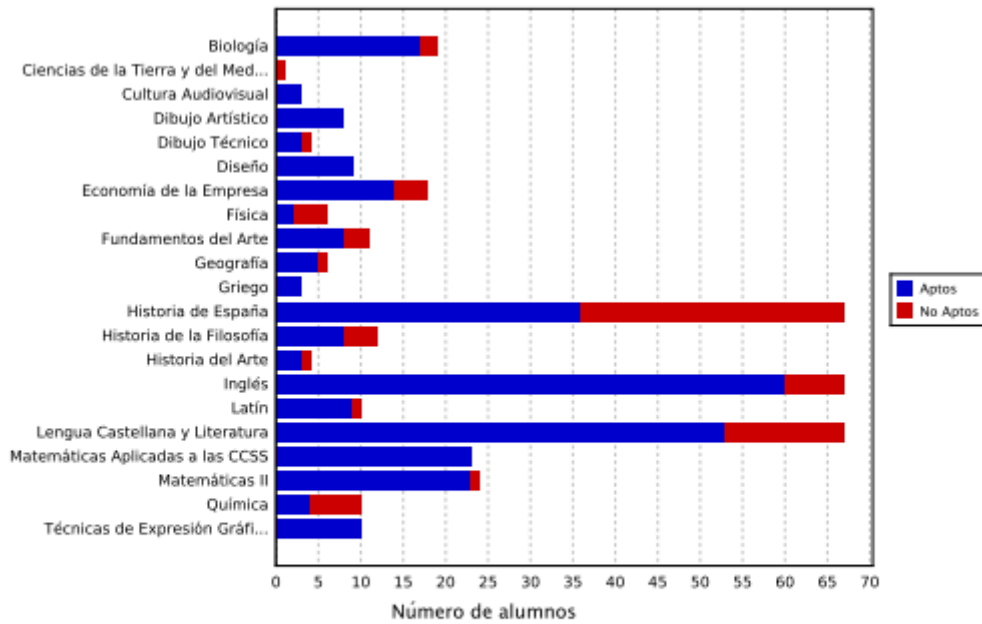

Gestión de solicitud de participación de profesores en las PEvAU

Centro – Registra la docencia de bachillerato

El centro carga sus profesores que quieren participar en las pruebas de un curso académico.

Nueva pestaña, con las opciones:

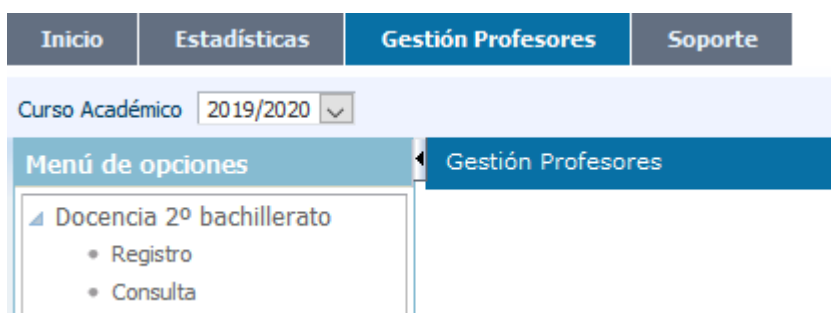

Opción Registro:

Se tiene que incluir un documento válido

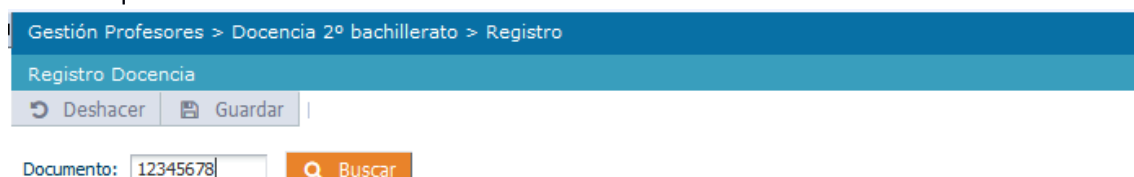

No hay ningún profesor con estos criterios de búsqueda. Para dar de alta a un nuevo profesor debes introducir solamente un documento válido.

Si se introduce un documento de un profesor que ya ha participado en las pruebas (está en nuestra base de datos) como profesor UMA, avisa:

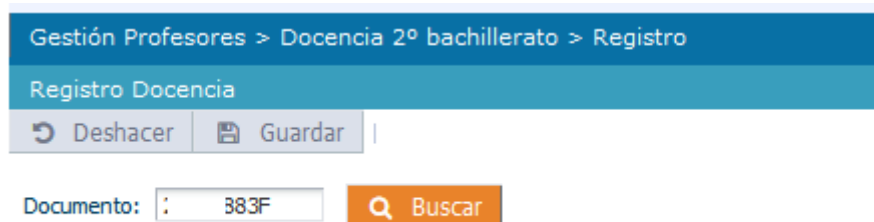

Este dni consta para un profesor de Universidad. Contacte con el servicio de acceso.

Si no está en la base de datos, se solicitan los datos para el alta como profesor:



Gestión Profesores > Docencia 2º bachillerato > Registro

Registro Docencia

Deshacer Guardar

Documento: 12345678Z

Datos del profesor

Procede: Secundaria

Documento: 12345678Z

Sexo:

Nombre:

1º Apellido:

2º Apellido:

Móvil:

Email:

Una vez esté dado de alta el profesor, se podrá incluir las asignaturas (solo las que se requieren vocales):

Gestión Profesores > Docencia 2º bachillerato > Registro

Registro Docencia

Deshacer Guardar

Documento: 44444444A

Datos del Profesor

Documento	Nombre	1º Apellido	2º Apellido	Móvil	Email
44444444A	NOMBRE22	APELLIDO222	APELLIDO333	600400400	aaa@aaa.es

Certifico que imparte 2º de Bachillerato en el centro I.E.S. DE PRUEBAS

Materias

Núm.	Nombre
1	Química
2	Biología
3	Física

Advertencia

Se pueden insertar como máximo 3 materias para el profesor.

Opción Consulta

Gestión Profesores > Docencia 2º bachillerato > Consulta

Consulta docencia 2ºBachillerato

Profesor - Centro

Núm.	Documento	Nombre	Sexo	Móvil	Email	Materias
1	44444444A	APELLIDO222 APELLIDO333, NOMBRE22	HOMBRE	600400400	aaa@aaa.es	Biología, Física, Química



Profesor Secundaria - Solicitud de participación en las pruebas

Si es un profesor de secundaria, no se permite realizar la solicitud si el centro no ha cargado los datos para este curso académico:

Curso Académico: 2019/2020

Menú de opciones

- Solicitud Participación

Gestión Profesores > Solicitud Participación

Solicitud Profesor

! No puede completar la solicitud hasta que no esté registrada la docencia de este curso académico. Contacte con su centro.

Si ya está registrada su docencia, podrá acceder, pero no podrá realizar la solicitud hasta que estén completos sus datos personales. Aparecerá la Información:

Gestión Profesores > Solicitud Participación

Solicitud Profesor

Deshacer Guardar

Datos del profesor

Documento	Nombre	1º Apellido	2º Apellido	Móvil	Email
44444444A	NOMBRE22	APELLIDO222	APELLIDO333	600400400	aaa@aaa.es

Profesorado de enseñanza secundaria

Centro: I.E.S. DE PRUEBAS

! Para realizar la solicitud deben estar completos sus datos personales. Faltan los datos bancarios. Falta su lugar de residencia. Falta el consentimiento para el tratamiento de sus datos personales. Pinche en el lápiz para completar los datos.

Pulsando en el icono  accede a la pantalla:

Datos del profesor

Procede: Secundaria

Documento: 44444444A

Sexo: HOMBRE

Nombre: NOMBRE22

1º Apellido: APELLIDO222

2º Apellido: APELLIDO333

Móvil: 600400400

Email: aaa@aaa.es

Lugar de residencia (a efectos de envío del certificado de retenciones):

Domicilio:

Código Postal:

Localidad:

Provincia: MALAGA

Datos bancarios (a efectos de abono de las gratificaciones a percibir):

IBAN: Entidad: Oficina: DC: Cuenta:

CONSENTIMIENTO y AUTORIZO a la Universidad de Málaga al tratamiento de mis datos personales. La universidad será únicamente la responsable de los datos introducidos en la solicitud, y no cederá los mismos a entidad o persona alguna, salvo a los organismos de inspección correspondientes, si ello fuera absolutamente necesario, así como a quienes colaboren en el cumplimiento de la finalidad indicada.

Guardar Cancelar

Y una vez cargados todos los datos, podrá acceder a rellenar su solicitud:



Gestión Profesores > Solicitud Participación

Solicitud Profesor

[Deshacer](#) [Guardar](#)

Datos del profesor

Documento	Nombre	1º Apellido	2º Apellido	Móvil	Email	
44444444A	NOMBRE22	APELLIDO222	APELLIDO333	600400400	aaa@aaa.es	

Profesorado de enseñanza secundaria

Centro: I.E.S. DE PRUEBAS

[Rellenar Solicitud](#)

Gestión Profesores > Solicitud Participación

Solicitud Profesor

[Deshacer](#) [Guardar](#)

Datos del profesor

Documento	Nombre	1º Apellido	2º Apellido	Móvil	Email	
44444444A	NOMBRE22	APELLIDO222	APELLIDO333	600400400	aaa@aaa.es	

Profesorado de enseñanza secundaria

Centro: I.E.S. DE PRUEBAS

Solicita formar parte del tribunal

Convocatorias: Ordinaria Extraordinaria

Sedes: Málaga capital Málaga provincia Málaga provincia

Arroyo de la Miel Antequera

Cártama Estepona

Fuengirola Marbella

Torre del Mar/Velez Málaga Ronda

Materias que solicita

[+](#) Insertar [x](#) Eliminar

Orden de preferencia	Materia
	<input type="text"/>
	Biología
	Física
	Química

Datos de la solicitud

Fecha:

Última modificación:

Estado:

Solo podrá elegir las asignaturas que el centro ha registrado.

Una vez guardada la solicitud, le aparecerá el botón para obtenerla en PDF, los datos de la fecha de la solicitud y de la última modificación. También podrá anularla si se arrepiente.



Pestaña Soporte:

Inicio	Calificaciones	Soporte
--------	----------------	----------------

Soporte

Direcciones de contacto:

- Consultas administrativas o de gestión: acceso@uma.es