



UNIVERSIDAD  
DE MÁLAGA

Facultad de Filosofía y Letras  
Departamento de Geografía  
**Memoria Académica**  
Curso 2019/2020



UNIVERSIDAD DE MÁLAGA

# **MEMORIA DE ACTIVIDADES**

## **CURSO 2019/2020**

### **DEPARTAMENTO DE GEOGRAFIA**



*Los vigentes estatutos de la Universidad de Málaga establecen en su art. 58 como una de las competencias del titular de la Dirección de Departamento “elaborar la memoria anual de las actividades desarrolladas por el departamento”. Asimismo, establecen en su art. 54 como una de las competencias específicas del Consejo de Departamento “aprobar la memoria anual de las actividades del departamento”. Esta memoria recoge de manera resumida las actividades que, en distintos ámbitos, han desarrollado los miembros del departamento de Geografía en el periodo comprendido entre el 1 de octubre de 2019 y el 30 de septiembre de 2020.*

*Aprobada por el Consejo del Departamento de Geografía en sesión ordinaria celebrada el 3 de mayo de 2021.*

*Remedios Larrubia Vargas  
Directora del Departamento*

*Sebastián Ruiz Muñoz  
Secretario del Departamento*



## ÍNDICE

<b>1.- EL DEPARTAMENTO.....</b>	<b>4</b>
1.1- Órganos de gobierno unipersonales.....	4
1.2- Órganos de gobierno colectivos.....	4
1.3- Personal Docente e Investigador.....	5
1.4- Personal de Administración y Servicios.....	9
1.5- Colaboradores Honorarios.....	9
<b>2.- DOCENCIA.....</b>	<b>9</b>
2.1.- Docencia en Grados.....	10
2.2.- Docencia en Másteres.....	12
2.3.- Proyectos de innovación docente.....	14
<b>3.- INVESTIGACIÓN.....</b>	<b>16</b>
3.1.- Grupos de investigación.....	16
3.2.- Tesis doctorales defendidas.....	19
3.3.- Cátedras de empresas.....	20
3.4.- Proyectos de investigación.....	20
3.5.- Contratos de investigación.....	29
3.6.- Publicaciones: libros y revistas.....	31
3.7.- Congresos y reuniones científicas.....	51
3.8.- Participación en otras actividades académicas orientadas a la formación (cursos de formación, seminarios, etc.).....	59
<b>4.- ORGANIZACIÓN DE ACTIVIDADES DOCENTES E     INVESTIGADORAS (Congresos, seminarios, etc).....</b>	<b>59</b>
<b>5.- ESTANCIAS EN CENTROS DE INVESTIGACIÓN.....</b>	<b>62</b>
<b>6.- REPRESENTACIÓN Y GESTIÓN INSTITUCIONAL.....</b>	<b>62</b>

## 1.- EL DEPARTAMENTO.

### 1.1- Órganos de gobierno unipersonales

#### Directora del Departamento

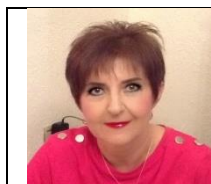

Larrubia Vargas, Remedios  
Profesora Titular de Universidad  
Tel: 952131705  
E-mail: rlarrubia@uma.es  
Despacho: 124 / Torre I - Facultad de Filosofía y Letras

#### Secretario del Departamento



Ruiz Muñoz, Sebastián  
Administrativo  
Tel: 952131711  
E-mail: sruiz@uma.es  
Despacho: 129A-lzq. / Torre I - Facultad de Filosofía y Letras

### 1.2- Órganos de gobierno colectivos

#### Consejo de Departamento

Durante el período comprendido entre el 1 de octubre de 2019 y el 30 de septiembre de 2020 se llevaron a cabo las siguientes reuniones del Consejo de Departamento:

Fecha de celebración	Carácter
23 de octubre de 2019	Reunión extraordinaria
31 de enero de 2020	Reunión ordinaria
4 de mayo de 2020	Reunión ordinaria
23 de junio de 2020	Reunión ordinaria
3 de julio de 2020	Reunión ordinaria
23 de septiembre de 2020	Reunión ordinaria
30 de septiembre de 2020	Reunión extraordinaria

## 1.3- Personal Docente e Investigador

### Área de Análisis Geográfico Regional

	Almeida García, Fernando Nelson Profesor Titular de Universidad Tel: 952133252 E-mail: falmeida@uma.es Despacho: 30/Facultad de Turismo
	Cantarero Prados, Francisco José Profesor Ayudante Doctor Tel: 951953138 E-mail: fjcantarero@uma.es Despacho: 107 / Torre I - Facultad de Filosofía y Letras
	Castro Noblejas, Hugo Personal Investigador en Formación Tel: 952131659 E-mail: hugocastro@uma.es Despacho: 112 / Torre I - Facultad de Filosofía y Letras
	De la Fuente Roselló, Ana Luisa Profesora Sustituta Interina Tel: 951953293 E-mail: anadelafuente@uma.es Despacho: 111 / Torre I - Facultad de Filosofía y Letras
	Galacho Jiménez, Federico Benjamín Profesor Titular de Universidad Tel: 952132172 E-mail: fbgalacho@uma.es Despacho: 129A-Der. / Torre I - Facultad de Filosofía y Letras
	Gómez Moreno, María Luisa Profesora Titular de Universidad Tel: 952131709 E-mail: geolugom@uma.es Despacho: 129 / Torre I - Facultad de Filosofía y Letras
	Gutiérrez Hernández, Oliver Profesor Sustituto Interino Tel: 951953139 E-mail: olivergh@uma.es Despacho: 107 / Torre I - Facultad de Filosofía y Letras
	Lima Cueto, Francisco Javier Profesor Sustituto Interino Tel: 951953174 E-mail: lima@uma.es Despacho: 125 / Torre I - Facultad de Filosofía y Letras



	<p>Luque Gil, Ana María Profesora Titular de Universidad Tel: 952136505 E-mail: <a href="mailto:geoana@uma.es">geoana@uma.es</a> Despacho: 33/ Facultad de Turismo</p>
	<p>Mérida Rodríguez, Matías Francisco Profesor Titular de Universidad Tel: 952133444 E-mail: <a href="mailto:mmerida@uma.es">mmerida@uma.es</a> Despacho: 113 / Torre I - Facultad de Filosofía y Letras</p>
	<p>Navarro Jurado, Enrique Profesor Titular de Universidad Tel: 952133250 E-mail: <a href="mailto:enavarro@uma.es">enavarro@uma.es</a> Despacho: 34/ Facultad de Turismo</p>
	<p>Navarro Rodríguez, Susana Profesora Titular de Universidad Tel: 952131707 E-mail: <a href="mailto:susanros@uma.es">susanros@uma.es</a> Despacho: 126 / Torre I - Facultad de Filosofía y Letras</p>
	<p>Nuevo López, Abraham Profesor Sustituto Interino Tel: 952131704 E-mail: <a href="mailto:abraham@uma.es">abraham@uma.es</a> Despacho: 106B / Torre I - Facultad de Filosofía y Letras</p>
	<p>Sortino Barrionuevo, Juan Francisco Profesor Sustituto Interino Tel: 952131659 E-mail: <a href="mailto:francis.sortino@uma.es">francis.sortino@uma.es</a> Despacho: 112 / Torre I - Facultad de Filosofía y Letras</p>
	<p>Zayas Fernández, María Belén Profesora Sustituta Interina Tel: 951953175 E-mail: <a href="mailto:mzayfer@uma.es">mzayfer@uma.es</a> Despacho: 125 / Torre I - Facultad de Filosofía y Letras</p>



## Área de Geografía Física

	<p>Delgado Peña, José Jesús Profesor Titular de Universidad Tel: 952133447 E-mail: <a href="mailto:jdelgado@uma.es">jdelgado@uma.es</a> Despacho: 117 / Torre I - Facultad de Filosofía y Letras</p>
	<p>Hueso González, Paloma Profesora Sustituta Interina Tel: 952131711 E-mail: <a href="mailto:phueso@uma.es">phueso@uma.es</a> Despacho: 127 Der. / Torre I - Facultad de Filosofía y Letras</p>
	<p>Martínez Murillo, Juan Francisco Profesor Titular de Universidad Tel: 952133446 E-mail: <a href="mailto:jfmmurillo@uma.es">jfmmurillo@uma.es</a> Despacho: 115 / Torre I - Facultad de Filosofía y Letras</p>
	<p>Perles Roselló, María Jesús Profesora Titular de Universidad Tel: 952133444 E-mail: <a href="mailto:mjperles@uma.es">mjperles@uma.es</a> Despacho: 113 / Torre I - Facultad de Filosofía y Letras</p>
	<p>Ruiz Sinoga, José Damián Catedrático de Universidad Tel: 952131710 E-mail: <a href="mailto:sinoga@uma.es">sinoga@uma.es</a> Despacho: 125 / Torre I - Facultad de Filosofía y Letras</p>
	<p>Senciales González, José María Profesor Titular de Universidad Tel: 952133445 E-mail: <a href="mailto:senciales@uma.es">senciales@uma.es</a> Despacho: 122 / Torre I - Facultad de Filosofía y Letras</p>
	<p>Vías Martínez, Jesús Profesor Titular de Universidad Tel: 952133443 E-mail: <a href="mailto:jmvias@uma.es">jmvias@uma.es</a> Despacho: 116/ Torre I - Facultad de Filosofía y Letras</p>



### Área de Geografía Humana

	<p>Batista Zamora, Ana Profesora Sustituta Interina Tel: 952137584 E-mail: abz@uma.es Despacho: 123 Torre I / Facultad de Filosofía y Letras</p>
	<p>Blanco Sepúlveda, Rafael Profesor Titular de Universidad Tel: 952131709 E-mail: rblanco@uma.es Despacho: 129 / Torre I - Facultad de Filosofía y Letras</p>
	<p>Cortés Macías, Rafael Profesor titular de Universidad Tel: 952133251 E-mail: rcortes@uma.es Despacho: 32 - Facultad de Turismo</p>
	<p>Escudero Gallegos, Carlota Ángela Profesora Sustituta Interina Tel: 952131706 E-mail: carla@uma.es Despacho: 106B / Torre I - Facultad de Filosofía y Letras</p>
	<p>Gallegos Reina, Antonio Jesús Profesor Asociado Tel: 951953173 E-mail: a.gallegos@uma.es Despacho: 106B / Torre I - Facultad de Filosofía y Letras</p>
	<p>Natera Rivas, Juan José Profesor Titular de Universidad Tel: 952137584 E-mail: jjnatera@uma.es Despacho: 123 / Torre I - Facultad de Filosofía y Letras</p>
	<p>Larrubia Vargas, Remedios Profesora Titular de Universidad Tel: 952131705 E-mail: rlarrubia@uma.es Despacho: 124 / Torre I - Facultad de Filosofía y Letras</p>
	<p>Reyes Corredera, Sergio Profesor Sustituto Interino Tel: 952132172 E-mail: sergioreyes@uma.es Despacho: 129A-Der. / Torre I - Facultad de Filosofía y Letras</p>





## Área de Turismo

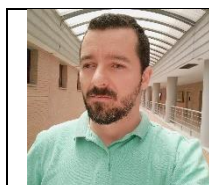

Cerezo Medina, Alfonso  
Profesor Sustituto Interino  
Tel: 952136505  
E-mail: [alfcermed@uma.es](mailto:alfcermed@uma.es)  
Despacho: 33 - Facultad de Turismo

## 1.4- Personal de Administración y Servicios



Ruiz Muñoz, Sebastián  
Administrativo  
Tel: 952131711  
E-mail: [sruiz@uma.es](mailto:sruiz@uma.es)  
Despacho: 129A-Izq. / Torre I - Facultad de Filosofía y Letras

## 1.5- Colaboradores Honorarios

### **Propuestas de renovación**

- D. Valentín Fernández Camacho
- D<sup>a</sup>. Daniela Fernanda Ellul Thiel
- D. Juan Antonio López García

### **Propuesta de nuevo nombramiento**

- D. José María Orellana Macías

Dichas propuestas fueron informadas favorablemente por el Consejo de Departamento en sesión celebrada el 10 de junio de 2019.

## 2.- DOCENCIA

### 2.1.- Docencia en Grados Oferta de asignaturas por área

#### ANÁLISIS GEOGRÁFICO REGIONAL

Asignaturas pertenecientes a: Graduado/a en Turismo

Ref.	Asignatura	Curso	Créditos	Duración
50128	Geografía General y Regional del Turismo	1	6	1º Semestre
50140	Análisis de los Recursos Territoriales Turísticos	2	6	1º Semestre
50159	Planificación Territorial y Turismo Sostenible	3	6	2º Semestre
50163	Gestión del Territorio en Destinos Turísticos	4	9	1º Semestre
50173	Prácticas en Empresas e Instituciones Turísticas	4	12	2º Semestre
50174	Trabajo Fin de Grado	4	6	2º Semestre

Asignaturas pertenecientes a: Graduado/a en Geografía y Gestión del Territorio

Ref.	Asignatura	Curso	Créditos	Duración
52704	Desarrollo y Desigualdad	1	6	2º Semestre
52705	Geografía Política del Mundo	1	6	2º Semestre
52708	Territorio y Paisaje. Iniciación a los Métodos de la Geografía	1	6	2º Semestre
52719	Cartografía Temática	3	6	1º Semestre
52721	Geografía General de España	3	6	1º Semestre
52722	Geografía de los Espacios Turísticos, de Ocio y Recreación	3	6	1º Semestre
52724	Planificación Territorial a Diversas Escalas: Estudio de Casos	3	6	1º Semestre
52726	Geografía de Andalucía	3	6	2º Semestre
52728	Planificación Sectorial	3	6	2º Semestre
52730	Recursos Territoriales	3	6	2º Semestre
52731	Sistemas de Información Geográfica: Desarrollos de Aplicaciones	3	6	2º Semestre
52733	El Espacio Desarrollado Extraeuropeo y los Grandes Países Emergentes	4	6	1º Semestre
52734	Geografía de Europa	4	6	1º Semestre
52739	Sistemas Urbanos	4	6	1º Semestre
52741	Análisis, Evaluación y Gestión del Paisaje	4	6	2º Semestre
52742	Aplicaciones de la Teledetección Espacial	4	6	2º Semestre
52744	Geografía de las Comunidades Autónomas Españolas	4	6	2º Semestre
52746	Los Espacios Mundiales con Dificultades de Desarrollo	4	6	2º Semestre
52747	Prácticas Externas	4	6	2º Semestre
53465	Trabajo Fin de Grado	4	12	2º Semestre

Asignaturas pertenecientes a: Graduado/a en Estudios de Asia Oriental

52939	Geografía de Asia	1	6	1º Semestre
52960	Turismo y Flujos Migratorios en Asia Oriental	2	6	2º Semestre
52983	Política y Geoestrategia en Corea	3	6	2º Semestre
52997	Prácticas Externas	4	18	2º Semestre
53006	Trabajo Fin de Grado	4	6	2º Semestre
53007	Turismo e Intercambios Culturales y Educativos con Corea	4	6	1º Semestre

Asignaturas pertenecientes a: Graduado/a en Historia

50623	Geografía de España. Marco Geográfico y Métodos de Análisis de las Fuentes de Información Geográfica	1	6	1º Semestre
50624	Geografía Descriptiva del Mundo: el Marco Geográfico	1	6	1º Semestre



Asignaturas pertenecientes a: Graduado/a en Ciencias Gastronómicas y Gestión Hotelera

54095	Análisis de los Recursos Territoriales	1	6	1º Semestre
54099	Introducción al Turismo y la Gastronomía	1	6	1º Semestre

## GEOGRAFÍA FÍSICA

Asignaturas pertenecientes a: Graduado/a en Turismo

Ref.	Asignatura	Curso	Créditos	Duración
50159	Planificación Territorial y Turismo Sostenible	3	6	2º Semestre
50174	Trabajo Fin de Grado	4	6	2º Semestre

Asignaturas pertenecientes a: Graduado/a en Ciencias Ambientales

Ref.	Asignatura	Curso	Créditos	Duración
50695	SIG, Cartografía y Teledetección	2	9	2º Semestre
50723	Trabajo Fin de Grado	4	12	2º Semestre

Asignaturas pertenecientes a: Graduado/a en Geografía y Gestión del Territorio

Ref.	Asignatura	Curso	Créditos	Duración
52702	Principios de Cartografía	1	6	1º Semestre
52711	Fundamentos de Geografía Física I	2	6	1º Semestre
52713	Sistemas de Información Geográfica. Fundamentos Básicos	2	6	1º Semestre
52714	Bases de Fotointerpretación e Iniciación a la Teledetección	2	6	2º Semestre
52716	Fundamentos de Geografía Física II	2	6	2º Semestre
52718	Técnicas de Cuantificación en Geografía	2	6	2º Semestre
52720	Estudio Avanzado de los Elementos y Dinámica del Clima-	3	6	1º Semestre
52725	Biogeografía	3	6	2º Semestre
52727	Geomorfología y Análisis Territorial	3	6	2º Semestre
52728	Planificación Sectorial	3	6	2º Semestre
52730	Recursos Territoriales	3	6	2º Semestre
52732	Análisis de Impacto Ambiental	4	6	1º Semestre
52736	Hidrogeografía	4	6	1º Semestre
52743	Evaluación de Riesgos Ambientales	4	6	2º Semestre
52745	Gestión de Cuencas Hidrográficas	4	6	2º Semestre
52747	Prácticas Externas	4	6	2º Semestre
53465	Trabajo Fin de Grado	4	12	2º Semestre

Asignaturas pertenecientes a: Graduado/a en Estudios de Asia Oriental

52939	Geografía de Asia	1	6	1º Semestre
-------	-------------------	---	---	-------------

## GEOGRAFÍA HUMANA

Asignaturas pertenecientes a: Graduado/a en Turismo

Ref.	Asignatura	Curso	Créditos	Duración
50128	Geografía General y Regional del Turismo	1	6	1º Semestre
50172	Geografía Turística de Andalucía	4	6	2º Semestre
50173	Prácticas en Empresas e Instituciones Turísticas	4	12	2º Semestre
50174	Trabajo Fin de Grado	4	6	2º Semestre



Asignaturas pertenecientes a: Graduado/a en Ciencias Ambientales

Ref.	Asignatura	Curso	Créditos	Duración
50575	Población, Territorio y Medioambiente	1	6	1º Semestre
50723	Trabajo Fin de Grado	4	12	2º Semestre

Asignaturas pertenecientes a: Graduado/a en Geografía y Gestión del Territorio

Ref.	Asignatura	Curso	Créditos	Duración
52700	Iniciación a los Métodos de Cuantificación en Geografía	1	6	1º Semestre
52703	Relación Hombre-Medio: la Sostenibilidad-	1	6	1º Semestre
52710	Evolución del Pensamiento Geográfico	2	6	1º Semestre
52712	Fundamentos de Geografía Humana I	2	6	1º Semestre
52717	Fundamentos de Geografía Humana II	2	6	2º Semestre
52723	La Población en el Análisis Territorial	3	6	1º Semestre
52724	Planificación Territorial a Diversas Escalas: Estudio de Casos	3	6	1º Semestre
52729	Procesos, Territorio y Escalas de lo Urbano	3	6	2º Semestre
52735	Geografía de los Servicios	4	6	1º Semestre
52737	Las Condiciones Recientes del Sistema Industrial	4	6	1º Semestre
52738	Los Espacios Rurales de la Sociedad Postindustrial	4	6	1º Semestre
52747	Prácticas Externas	4	6	2º Semestre
53465	Trabajo Fin de Grado	4	12	2º Semestre

Asignaturas pertenecientes a: Graduado/a en Estudios de Asia Oriental

52960	Turismo y Flujos Migratorios en Asia Oriental	2	6	2º Semestre
52983	Política y Geoestrategia en Corea	3	6	2º Semestre
52997	Prácticas Externas	4	18	2º Semestre
53006	Trabajo Fin de Grado	4	6	2º Semestre
53007	Turismo e Intercambios Culturales y Educativos con Corea	4	6	1º Semestre

## TURISMO

Asignaturas pertenecientes a: Graduado/a en Ciencias Gastronómicas y Gestión Hotelera

54099	Introducción al Turismo y la Gastronomía	1	6	1º Semestre
-------	--	---	---	-------------

## 2.2.- Docencia en Másteres

### Oferta de asignaturas por área

#### ANÁLISIS GEOGRÁFICO REGIONAL

Asignaturas pertenecientes a: Máster en DIRECCIÓN Y PLANIFICACIÓN DEL TURISMO

Ref.	Asignatura	Curso	Créditos	Duración
100228	PLANIFICACIÓN Y GESTIÓN TERRITORIAL TURÍSTICA	1	6	1º Semestre
100235	GESTIÓN DEL MEDIO NATURAL Y DESARROLLO LOCAL	1	3	2º Semestre
100238	HERRAMIENTAS PARA LA GESTIÓN Y PLANIFICACIÓN DEL DESTINO TURÍSTICO	1	3	2º Semestre
100239	METODOLOGÍA PARA LA INVESTIGACIÓN EN TURISMO	1	6	2º Semestre
100240	PRÁCTICAS EN EMPRESAS Y ORGANIZACIONES TURÍSTICAS	1	6	2º Semestre
100241	SISTEMAS DE INFORMACIÓN GEOGRÁFICA APLICADOS AL TURISMO	1	3	2º Semestre
100243	TRABAJO FIN DE MÁSTER	1	12	2º Semestre

Asignaturas pertenecientes a: Máster en TURISMO ELECTRÓNICO: TECNOLOGÍAS APLICADAS A LA GESTIÓN Y COMERCIALIZACIÓN DEL TURISMO

Ref.	Asignatura	Curso	Créditos	Duración
102993	ANÁLISIS DE GEODATOS Y CARTOGRAFÍA DIGITAL	1	6	1º Semestre
101973	PRÁCTICAS EN EMPRESAS Y ORGANIZACIONES TURÍSTICAS	1	6	2º Semestre
101976	TRABAJO FIN DE MÁSTER	1	12	2º Semestre

Asignaturas pertenecientes a: Máster en PLANIFICACIÓN, GOBERNANZA Y LIDERAZGO TERRITORIAL POR LA UGR; LA UMA Y LA UNIVERSIDAD ROVIRA I VIRGILI

Ref.	Asignatura	Curso	Créditos	Duración
102932	TRABAJO FIN DE MÁSTER	1	12	Anual
102933	PRÁCTICAS EXTERNAS	1	6	2º Semestre
102936	TIG PARA LA EVALUACIÓN DE LA CAPACIDAD DE ACOGIDA DEL TERRITORIO.	1	3	Anual
102945	GOBERNANZA TERRITORIAL, GESTIÓN PÚBLICA ESTRATÉGICA Y LA CALIDAD EN LA ADMINISTRACIÓN PÚBLICA.	1	3	1º Semestre
102955	ESTRATEGIAS Y TÉCNICAS DE INTEGRACIÓN PAISAJÍSTICA. (E1)	1	3	Anual

## GEOGRAFÍA FÍSICA

Asignaturas pertenecientes a: Máster en RECURSOS HÍDRICOS Y MEDIO AMBIENTE (RHYMA)

Ref.	Asignatura	Curso	Créditos	Duración
100051	CALIDAD, CONTAMINACIÓN Y PROTECCIÓN DEL AGUA	1	5	1º Semestre
100056	TÉCNICAS BÁSICAS DE MUESTREO, TOMA DE DATOS Y EXPLORACIÓN DE RECURSOS HÍDRICOS	1	5	1º Semestre

Asignaturas pertenecientes a: Máster en PROFESORADO DE ESO, BACHILLERATO, FP E IDIOMAS - CIENCIAS SOCIALES: GEOGRAFIA E HISTORIA Y FILOSOFIA

Ref.	Asignatura	Curso	Créditos	Duración
101303 Cód106	COMPLEMENTOS PARA LA FORMACIÓN DISCIPLINAR DE GEOGRAFÍA, HISTORIA Y FILOSOFÍA	1	6	1º Semestre

Asignaturas pertenecientes a: Máster en DOBLE TÍTULO MÁSTER UNIV. EN ESO- ESP. CC.SOCIALES/ MÁSTER UNIV. FILOSOFÍA, CIENCIA Y CIUDADANÍA

Ref.	Asignatura	Curso	Créditos	Duración
101303 Cód102	COMPLEMENTOS PARA LA FORMACIÓN DISCIPLINAR DE GEOGRAFÍA, HISTORIA Y FILOSOFÍA	1	6	1º Semestre

Asignaturas pertenecientes a: Máster en TURISMO ELECTRÓNICO: TECNOLOGÍAS APLICADAS A LA GESTIÓN Y COMERCIALIZACIÓN DEL TURISMO

Ref.	Asignatura	Curso	Créditos	Duración
102993	ANÁLISIS DE GEODATOS Y CARTOGRAFÍA DIGITAL	1	6	1º Semestre
101973	PRÁCTICAS EN EMPRESAS Y ORGANIZACIONES TURÍSTICAS	1	6	2º Semestre
101976	TRABAJO FIN DE MÁSTER	1	12	2º Semestre

Asignaturas pertenecientes a: Máster en PLANIFICACIÓN, GOBERNANZA Y LIDERAZGO TERRITORIAL POR LA UGR; LA UMA Y LA UNIVERSIDAD ROVIRA I VIRGILI

Ref.	Asignatura	Curso	Créditos	Duración
102932	TRABAJO FIN DE MÁSTER	1	12	Anual
102933	PRÁCTICAS EXTERNAS	1	6	2º Semestre
102939	AMENAZAS Y OPORTUNIDADES LIGADAS A LA DINÁMICA DEL MEDIO NATURAL DE ESPACIOS EN CONFLICTO	1	3	2º Semestre



102943	DETERMINACIÓN DE ESCENARIOS DE CAMBIO CLIMÁTICO EN PAISAJES CONTRASTADOS. ESTRATEGIAS DE PREVENCIÓN Y ADAPTACIÓN	1	3	2º Semestre
102944	TIG Y GEOLOCALIZACIÓN. ESTUDIO DE CASOS	1	3	Anual
102947	GESTIÓN DE RIESGOS AMBIENTALES DE FUNCIONAMIENTO ASOCIADO EN ESPACIOS COMPLEJOS. (E1)	1	3	Anual

## GEOGRAFÍA HUMANA

Asignaturas pertenecientes a: Máster en DIRECCIÓN Y PLANIFICACIÓN DEL TURISMO

Ref.	Asignatura	Curso	Créditos	Duración
100228	PLANIFICACIÓN Y GESTIÓN TERRITORIAL TURÍSTICA	1	6	1º Semestre
100238	HERRAMIENTAS PARA LA GESTIÓN Y PLANIFICACIÓN DEL DESTINO TURÍSTICO	1	3	2º Semestre
100240	PRÁCTICAS EN EMPRESAS Y ORGANIZACIONES TURÍSTICAS	1	6	2º Semestre
100243	TRABAJO FIN DE MÁSTER	1	12	2º Semestre

Asignaturas pertenecientes a: Máster en PLANIFICACIÓN, GOBERNANZA Y LIDERAZGO TERRITORIAL POR LA UGR; LA UMA Y LA UNIVERSIDAD ROVIRA I VIRGILI

Ref.	Asignatura	Curso	Créditos	Duración
102932	TRABAJO FIN DE MÁSTER	1	12	Anual
102933	PRÁCTICAS EXTERNAS	1	6	2º Semestre
102960	ESTRATEGIAS PARA EL DESARROLLO SOSTENIBLE AGRARIO EN ESPACIOS MONTAÑOSOS TROPICALES Y MEDITERRÁNEOS.	1	3	2º Semestre
102967	DIFERENCIACIÓN RESIDENCIAL Y GOBERNANZA URBANA	1	3	2º Semestre

### 2.3.- Proyectos de innovación docente.

**BLANCO SEPÚLVEDA, RAFAEL.** PIE 19-036. Proyecto de Innovación Docente de la Universidad de Málaga “Implementación de Mejoras en el proceso de enseñanza-aprendizaje de la Educación Patrimonial en Humanidades, Ciencias Sociales y Educación”.

**CEREZO MEDINA, ALFONSO.** PIE 19-048. Hacia la excelencia en la docencia de prácticas externas curriculares: titulaciones oficiales de la Facultad de turismo de la Universidad de Málaga.

**CEREZO MEDINA, ALFONSO.** PIE 19-063. Difusión turística del patrimonio cultural en la web usando tecnologías 3D

**CORTES MACÍAS, RAFAEL.** PIE19-48. Hacia la excelencia en la docencia de prácticas externas curriculares: Titulaciones oficiales de la Facultad de Turismo de la Universidad de Málaga.

**DELGADO PEÑA, JOSÉ JESÚS.** Premio al Profesorado de la Universidad de Málaga por la Facultad de Filosofía y letras en la Categoría General para el año 2020. Vicerrectorado de Personal Docente e Investigador.

**ESCUDERO GALLEGOS, CARLOTA.** PIE 19-007. Co-participante en la Convocatoria (2019-21) concedida la aprobación al Proyectos de Innovación Educativa, Título: Perspectiva de género en Psicología y Educación: oportunidades para su actualización.



**GALACHO JIMÉNEZ, BENJAMÍN.** PIE19/036. Implementación de mejoras en el proceso de enseñanza-aprendizaje de la educación patrimonial en Humanidades, Ciencias Sociales y Educación.

Duración: Del 15/11/2019 al 15/11/2020

Cuota de participación: 50 %.

Investigador principal junto con Fernández Paradas, Mercedes.

**GALLEGOS REINA, ANTONIO JESÚS.** PIE19-073. El Podcast como herramienta educativa y de sensibilización social en el aula.

**GUTIÉRREZ HERNÁNDEZ, OLIVER.** Geografía operativa.

**HUESO GONZÁLEZ, PALOMA.** PIE-19-035. GEO-SCENEMAP (convocatoria 2019-20 de Proyectos de Innovación Educativa del Vicerrectorado de Personal Docente e Investigador).

**MÉRIDA RODRÍGUEZ, MATÍAS.** PIE 19-153. Sensibilización del Alumnado y fomento de la proyección social de la Sostenibilidad desde el empleo de herramienta innovadoras de internacionalización curricular: Consolidando el Grupos RISPINES de Innovación Docente.

**PERLES ROSELLÓ, M<sup>a</sup> JESÚS.** PIE 19-153. Sensibilización del Alumnado y fomento de la proyección social de la Sostenibilidad desde el empleo de herramienta innovadoras de internacionalización curricular: Consolidando el Grupos RISPINES de Innovación Docente.

**LARRUBIA VARGAS, REMEDIOS.** PIE 17-036. Implementación de mejoras en el proceso de enseñanza-aprendizaje de la educación patrimonial en humanidades, ciencias sociales y educación. UMA.

Duración: 2017-2021

**LUQUE GIL, ANA M<sup>a</sup>.** PIE19-048. Hacia la Excelencia en la docencia de Prácticas Externas Curriculares: Titulaciones Oficiales de la Facultad de Turismo de la Universidad de Málaga.

**MARTÍNEZ MURILLO, JUAN FRANCISCO.** PIE-19-035. GEO-SCENEMAP (convocatoria 2019-20 de Proyectos de Innovación Educativa del Vicerrectorado de Personal Docente e Investigador).

**NATERA RIVAS, JUAN JOSÉ.** PIE 19-036. Implementación de Mejoras en el proceso de enseñanza aprendizaje de la Educación Patrimonial en Humanidades, Ciencias Sociales y Educación. Universidad de Málaga.

**NAVARRO RODRÍGUEZ, SUSANA ROSA.** PIE 19-036. Implementación de Mejoras en el proceso de enseñanza-aprendizaje de la Educación Patrimonial en Humanidades, Ciencias Sociales y Educación.

**REYES CORREDERA, SERGIO.** PIE 19-035 GEOSCENEMAP (2019-2021).

**SENCIALES GONZÁLEZ, JOSÉ MARÍA.** PIE 19-036. Implementación de Mejoras en el proceso de enseñanza-aprendizaje de la Educación Patrimonial en Humanidades, Ciencias Sociales y Educación.

(Activo hasta Sep- 2021)



**ZAYAS FERNÁNDEZ, BELÉN.** PIE-19-035. GEO-SCENEMAP (convocatoria 2019-20 de Proyectos de Innovación Educativa del Vicerrectorado de Personal Docente e Investigador).

### **3.- INVESTIGACIÓN.**

#### **3.1.- Grupos de investigación.**

##### **Grupo de Investigación Hum 776 Análisis Geográfico.**

Investigador responsable: D. Benjamín Galacho Jiménez.

Componentes: D. Benjamín Galacho Jiménez, D. M<sup>a</sup> Luisa Gómez Moreno, D. Rafael Blanco Sepúlveda, D. Matías Mérida Rodríguez, D. Belén Zayas Fernández, D. Sergio Reyes Corredera, D. Jesús Vías Martínez, D. Santiago Manuel Pardo García, D. Francisco Javier Lima Cueto, D. Abraham Nuevo López, D. Hugo Castro Noblejas.

##### **PRESENTACIÓN.**

El Grupo HUM 776, Análisis Geográfico, forma parte de los grupos consolidados reconocidos por la Secretaría General de Universidades de la Junta de Andalucía desde 1989. Las líneas de investigación del grupo se fundamentan en la realización de estudios, proyectos, programas y aplicaciones para el desarrollo social y territorial sostenible. Así se trabajan los siguientes ámbitos temáticos: el desarrollo local, la capacidad de acogida del territorio, estudios del medio rural, la evolución de los espacios urbanos o turísticos y la aplicación y desarrollo de las Tecnologías de la Información Geográfica. Dentro de estos ámbitos se han realizado trabajos sobre programas de desarrollo sostenible de espacios naturales y sus entornos, seguimiento de programas europeos, gestión de recursos hídricos, planificación ganadera, agricultura ecológica, análisis de paisaje y planificación de actividades deportivas y recreativas. A todo ello se unen estudios sobre turismo rural, procesos de urbanización, segregación residencial, microanálisis social urbano y estudios de complejos agroindustriales. Las Tecnologías de la Información Geográfica (Sistemas de Información Geográfica, Teledetección Espacial y Cartografía digital) son un pilar básico en todas las líneas de investigación mencionadas, habiéndose desarrollado en base a ellas aplicaciones para el análisis espacial complejo.

##### **LÍNEAS DE INVESTIGACIÓN.**

Realización de programas de desarrollo sostenible de espacios naturales y seguimiento de la aplicación de programas de financiación europea en el medio rural y natural.

Evaluación y planificación de la capacidad de carga física para usos agrarios de espacios vulnerables. Agricultura ecológica.

Desarrollo de herramientas de decisión para el control y seguimiento de la degradación del suelo por erosión. Análisis y gestión de los suelos para la actividad agrícola.

Estudios de paisaje. turismo y actividades deportivas y recreativas.





Diseño y desarrollo de herramientas de decisión para la planificación de los usos en el medio rural y economía rural: flujos económicos y calidad de vida en los núcleos rurales; sociedad rural: trayectoria y rasgos actuales; producción y comercialización agraria; nuevas tendencias productivas en el espacio rural; turismo rural y desarrollo local.

Estudios de capacidad de acogida y de capacidad de carga para usos recreativos de los espacios naturales.

Análisis de los procesos de urbanización del medio rural.

Análisis de la implantación de complejos agroindustriales.

Estudios de segregación residencial; planificación urbanística y territorial; estudios de impacto medioambiental y estudios sobre el medio ambiente urbano.

Nuevos perfiles turísticos enfocados a sectores muy específicos de la demanda.

Análisis espacial con Sistemas de Información Geográfica (SIG); cartografía y orto-imágenes con drones (vehículos aéreos no tripulados); aplicaciones de la Teledetección espacial.

Métodos participativos: encuestas y entrevistas cualitativas.

Aplicación de técnicas de geolocalización para la implantación de actividades; Big-Datageográfico y aplicación de la geo-estadística a estudios del territorio.

### SERVICIOS CIENTÍFICO-TÉCNICOS

Asistencia técnica en materia de ordenación del territorio.

Estudios de impacto ambiental, paisajístico y riesgos naturales.

Planificación territorial y urbanística.

Estudios socioeconómicos para el diagnóstico territorial del medio urbano y el medio rural.

Diseño de bases de datos geográficas, producción cartográfica con SIG y Teledetección y manejo de datos geográficos para geolocalización óptima y capacidad de acogida o carga.

Estudios de paisaje y análisis de implantación óptima de instalaciones e infraestructuras.

Evaluación potencial de suelos y cultivos agrarios. Agricultura ecológica. Gestión ganadera.

## **Grupo de Investigación RNM279 Geografía Física y Territorio.**

Investigador responsable: D. José Damián Ruiz Sinoga

Miembros: D. Antonio Gallegos Reina, Dña. Cristina Nieto Figueras, D. Emilio Ferre Bueno, D. Francisco José Cantarero Prados, D. Jesús Rodrigo Comino, D. Juan Francisco Martínez Murillo, Dña. M<sup>a</sup> Jesús Perles Roselló, Dña. Marina López Claros, Dña. Paloma Hueso González, D. Ricardo Alfonso Salas de la Vega, D. José Damián Ruiz Sinoga, D. José Jesús Delgado Peña, D. José M<sup>a</sup> Senciales González, D. Juan Antonio Montiel Trujillo, D. Juan Francisco Sortino Barrionuevo, D. Jaroslav Zahora, D. Jesús Regodón Ruiz, Dña. M<sup>a</sup> Eugenia Pérez González, Dña. M<sup>a</sup> Asunción Romero Díaz, D. Miguel Ángel Gabarrón Galeote, D. Ricardo Remond Noa.

Este grupo de investigación está especializado en el estudio de la hidrogeología superficial, sus trabajos se realizan en diferentes cuencas de Málaga, Granada y Almería. Las muestras recogidas en el campo son llevadas al laboratorio de suelos con la finalidad de conocer todas sus características. Los investigadores que componen este grupo enriquecen su currículum gracias a las colaboraciones con diferentes universidades españolas, latinoamericanas y asiáticas.



### Líneas de Investigación

- Hidrodinámica de formaciones superficiales en el sistema ecogeomorfológico mediterráneo.
- Degradación de suelos y determinación de unidades geomorfoedáficas.
- Cartografía de procesos de erosión.
- Procesos hidrológicos y geomorfológicos en cuencas torrenciales.
- Geografía física.
- Geomorfología y potencialidades del territorio de bienes culturales geomorfológicos.
- Niveles marinos y patrimonio cultural en la bahía de Málaga.
- Gestión sostenible del desarrollo turístico.
- Nuevas tecnologías para la enseñanza universitaria.

### Servicios Científico-Técnicos

- Estudio hidrológico de cuencas.
- Determinación de las características hidrológicas superficiales.
- Medidas y estimación de la erosión.
- Elaboración de cartografías y digitalización cartográfica.
- Estudios de impacto y riesgo ambiental.
- Inventario de patrimonio cultural (geomorfológico y arqueológico).

## **Grupo de Investigación Turismo y Territorio SEJ – 402.**

Investigador responsable: D. Fernando Almeida García

Componentes: D. Enrique Navarro Jurado, D. Fernando Almeida García, D. Rafael Cortes Macías, Dña. Antonia M. Balbuena Vázquez, D. Germán Ortega, Dña. Gema Ruiz Tapia.

Colaboradores: Dña. Daniela F. Thiel Ellul, Dña. Yolanda Romero Padilla, D. Moayad Alrwafaj.

El grupo de investigación Turismo y Territorio reúne a un amplio número de investigadores de distintas formaciones (geógrafos, economistas, antropólogos, graduados en turismo, etc.), interesados en el turismo y sus relaciones con el territorio. Está ubicado en la Facultad de Turismo de la Universidad de Málaga. Este equipo de investigación se ha interesado por diversos temas que analizan los impactos provocados por el turismo en el territorio. Habría que destacar el análisis de la capacidad de carga turística y las consecuencias tanto medioambientales como infraestructurales, provocadas por un sobredesarrollo del destino o el estudio de procesos de globalización turística y su impacto territorial. Además de los citados campos de estudio, el grupo tiene abierta diversas líneas de investigación:

- Desarrollo sostenible del turismo
- Turismo e infraestructuras.
- Turismo y desarrollo
- Políticas turísticas y territorio
- Migraciones climáticas



- Indicadores turísticos
- Cambio climático y turismo
- Antropología del turismo

## **Grupo Interdisciplinar de Estudios Rurales y Urbanos HUM-1003.**

Investigador responsable: D. Juan José Natera Rivas.

Componentes: Dña. Ana Ester Batista Zamora, Dña. Remedios Larrubia Vargas, Dña. Susana Rosa Navarro Rodríguez, Dña. Susana Mostazo Moreno, D. Rafael Alberto Natera Rivas, Dña. Melina Delgado, Dña. Ana Isabel Rivas, Dña. Fernanda Valeria Torres

El Grupo Interdisciplinar de Estudios Rurales y Urbanos (HUM-1003) surge por la necesidad de individualizar y dar entidad a líneas de investigación muy específicas y de amplia relevancia social y territorial en la actualidad. Por un lado, el estudio de la complejidad actual del espacio rural, destacando dos aspectos: sus nuevos posicionamientos productivos, como son los complejos agroindustriales, la producción tanto ecológica como de carácter alternativo a la tradicional, o las actividades recreativas y turísticas; y su situación sociodemográfica, haciendo hincapié entre otras cuestiones en su caracterización estructural, el papel de la inmigración y las políticas desarrolladas por distintos organismos que han tenido como objetivo dichos territorios. Por otro, la investigación del espacio urbano, abordando entre otros enfoques el microanálisis social urbano, y entre otras temáticas la vertiente geográfica de la inmigración, la percepción de la ciudad, la diferenciación y segregación que se evidencian en la misma, y las actividades promovidas por la Administración para su corrección.

### **3.2.- Tesis doctorales defendidas.**

Título de la tesis: Evolución de la Política Turística de Singapur. El Sector de Reuniones (M.I.C.E.) (1965-2015).

Nombre doctorando: Mena Navarro, Alfredo.

Director (y o codirector): Fernando Almeida García y Rafael Cortés Macías.

Fecha obtención grado de doctor: 29/04/2019 con mención doctor internacional.

Título de la tesis: Residents' Perspective of Tourism Development. The Case of Petra, Jordan

Nombre doctorando: Al Rwajfah Mohammad, Moayad.

Director (y o codirector): Fernando Almeida García y Rafael Cortés Macías.

Programa de Doctorado de Turismo, UMA. 25/02/2020 con mención doctor internacional.

Título de la tesis: Incidencia de las políticas públicas de planificación urbana en el ordenamiento del territorio del municipio de Santa Fe de la Vera Cruz entre los años 2000-2005.

Nombre doctorando: Blanca Gioria.

Codirector: Juan José Natera Rivas.

Universidad del Salvador, Buenos Aires, Argentina.



### 3.3.- Cátedras de empresas.

**GALACHO JIMÉNEZ, BENJAMÍN.** Director de la Cátedra de Recursos Geotecnológicos para la Economía y la Sociedad del Vicerrectorado de Empresa, Territorio y Transformación Digital.

**LUQUE GIL, ANA M<sup>a</sup>.** Cátedra de la Fundación Mahou San Miguel.

**LUQUE GIL, ANA M<sup>a</sup>.** Cátedra de Turismo y Golf.

**LUQUE GIL, ANA M<sup>a</sup>.** Cátedra de Innovación Turística Manuel Molina.

**LUQUE GIL, ANA M<sup>a</sup>.** Cátedra Estratégica de Tecnologías Emergentes para la ciudadanía.

**REYES CORREDERA, SERGIO.** Cátedra de Recursos Geotecnológicos para la Economía y la Sociedad.

**VÍAS MARTÍNEZ, JESÚS.** Cátedra Estratégica de Tecnologías Emergentes para la Ciudadanía.

Ayuntamiento de Málaga-Universidad de Málaga. IP: Carlos Rosa Jiménez.

**ZAYAS FERNÁNDEZ, BELÉN.** Investigadora en Cátedra Tecnologías de Vanguardia en Humanidades.

**ZAYAS FERNÁNDEZ, BELÉN.** Investigadora en Cátedra Estratégica de Recursos Geotecnológicos para la economía y la sociedad.

**ZAYAS FERNÁNDEZ, BELÉN.** Investigadora en Cátedra Manuel Molina de investigación turística.

### 3.4.- Proyectos de investigación.

**BLANCO SEPÚLVEDA, RAFAEL.** Paisaje y valor inmobiliario en diversos modelos territoriales de entornos litorales y sublitorales mediterráneos (PAISVALOR).

Código: PGC2018-097652-B-100. En calidad de Investigador.

**CASTRO NOBLEJAS, HUGO.** Paisaje y valor inmobiliario en diversos modelos territoriales de entornos litorales y sublitorales mediterráneos (PAISVALOR)

Código: PGC2018-097652-B-100

Ámbito del proyecto: Nacional

Programa financiador: Programa Estatal de Generación de Conocimiento y Fortalecimiento Científico y Tecnológico del Sistema de I+D+i

Entidad financiadora: Agencia Estatal de Investigación

Responsable: Dr. Matías Francisco Mérida Rodríguez

Fecha inicio: 01/01/2019

Fecha fin: 31/12/2021

Cuantía total: 24.200€



**CASTRO NOBLEJAS, HUGO.** Elaboración de cartografías de peligrosidad de transmisión del COVID19 en espacios urbanos orientadas a la aplicación de medidas anti-propagación a escala de detalle.

Código: COV20/00587

Ámbito del proyecto: Nacional

Programa financiador: FONDO – COVID19

Entidad financiadora: Instituto de Salud Carlos III

Responsable: Dra. María Jesús Perles Roselló

Fecha inicio: 01/04/2020

Fecha fin: 1/04/2021

Cuantía total: 40.500€

**CASTRO NOBLEJAS, HUGO.** Xeración de cartografía de risco do COVID19 nos espazos urbanos e rurais de Galicia - COVID19 GAIN

Código: 2020-PG046

Ámbito del proyecto: Nacional

Entidad financiadora: Agencia Galega de Innovación, Consellería de Economía, Emprego e Industria. Xunta de Galicia.

Responsables: Ángel Miramontes Carballada

Fecha inicio: 01/05/2020

Fecha fin: 1/05/2021

Cuantía total: 71.174

**CEREZO MEDINA, ALFONSO.** Saturación turística en destinos costeros españoles. Estrategias de decrecimiento Turístico. Una aproximación desde la dimensión social

Código: RTI2018-094844-B-C33

Ámbito del proyecto: Nacional

Programa financiador: convocatoria 2018 de proyectos I+D+I «retos investigación» del programa estatal de I+D+I orientada a los retos de la sociedad

Entidad financiadora: Agencia Estatal de Investigación

Responsable: Navarro-Jurado, Enrique; Ortega-Aguaza, Bienvenido

Fecha inicio: 01/01/2019

Fecha fin: 31/12/2022

Cuantía total (EUROS): 42350

**CEREZO MEDINA, ALFONSO.** Análisis de procesos de planificación aplicados a ciudades y destinos turísticos inteligentes. Balance y propuesta metodológica para espacios turísticos.

Código: CSO2017-82592-R

Ámbito del proyecto: Nacional

Programa financiador: convocatoria 2017 de proyectos I+D+I «retos investigación» del programa estatal de I+D+I orientada a los retos de la sociedad

Entidad financiadora: Agencia Estatal de Investigación

Responsable: Josep. A. Ivars Baidal

Fecha inicio: 01/01/2018

Fecha fin: 31/12/2020



**CORTÉS MACÍAS, RAFAEL.** Saturación turística en destinos costeros españoles. Estrategias de decrecimiento Turístico. Una aproximación desde la dimensión social.

Código: RTI2018-094844-B-C33.

Convocatoria 2018 de proyectos I+D+I «retos investigación» del programa estatal de I+D+I orientada a los retos de la sociedad, 2019-2022.

IP: Navarro-Jurado, Enrique; Ortega-Aguaza, Bienvenido.

**DELGADO PEÑA, JOSÉ JESÚS.** SSE (Senior Social Entrepreneurship)

Entidad financiadora: UE Programa ERASMUS+ - KA204

Entidades participantes: Univ. Málaga (España), WIN (Austria), Gea (Eslovenia), USE (Portugal), Qualed (Rep. Checa), GUNET (Grecia), TUAS (Finlandia).

Duración, desde: 10.2019 hasta: 09.2021.

Cuantía de la subvención: 161.870 Euros.

Investigador responsable: J. Jesús Delgado Peña (UMA).

**DELGADO PEÑA, JOSÉ JESÚS.** European Network for Environmental Citizenship (ENEC) (CA16229)

Entidad financiadora: UE Programa COST

Entidades participantes: Más de 90 Instituciones Académicas de 35 países del ámbito europeo / internacional. Duración, desde: 10.2017 hasta: 10.2021.

Investigador responsable: Andreas Hadjichambis (CYCERE)

**DELGADO PEÑA, JOSÉ JESÚS.** EA Coach- Empoderamiento de adultos a través del coaching educativo

Entidad financiadora: UE Programa ERASMUS+ - KA104

Entidades participantes: EOI San Roque, CEP Algeciras, UPUA, EOI Girona, Universidad de Málaga (España)

Duración, desde: 06.2018 hasta: 05.2020.

Investigador responsable: Alejandro de la Riva (EOI San Roque)

**DELGADO PEÑA, JOSÉ JESÚS.** Arguments Against Agression (AAA)

Entidad financiadora: UE Programa ERASMUS+ - KA204

Entidades participantes: Media K (Alemania), WIN (Austria), Integra (Eslovenia), QUALED (Slovakia), Universidad de Málaga (España), Stichtig Hogeschool Utrecht (Países Bajos), GUNET (Grecia).

Duración, desde: 09.2018 hasta: 08.2020.

Investigador responsable: Karin Kühn (Media K)

**DELGADO PEÑA, JOSÉ JESÚS.** D-CULT. Digital Cultural Literacy as a Means for Integrating New European Citizens

Entidad financiadora: UE Programa ERASMUS+ - KA204

Entidades participantes: CESMED (Italia), E-C-C Verein Interdisziplinäre Bildung und Beratung (Austria), Integra (Eslovenia), ACW-Kultur und Arbeit (Alemania), Universidad de Málaga (España)

Duración, desde: 09.2017 hasta: 08.2020.

Cuantía de la subvención: 357.975 Euros.

Investigador responsable: S. di Girolamo (CESMED).



**DELGADO PEÑA, JOSÉ JESÚS.** La transición a la Educación Secundaria Obligatoria. Impacto y consecuencias pedagógicas.

Código: PID2019-109994RA-I00

Entidad financiadora: Ministerio de Ciencia e Innovación

Número de participantes: 14

Duración, desde: 08.06.2020 hasta: 09.06.2023.

Investigador responsable: Iulia Mancila (UMA).

**ESCUDERO GALLEGOS, CARLOTA.** Proyecto “e-Civeles: Digital Competences and Intercultural Values in e-Learning Environments”

Código (Ref. 2017-1-ES01-KA204-038404), dentro del Programa Erasmus+ de la UE, Programa KA-204. Financiado por la Unión Europea.

Fecha de inicio: 01/10/2017. Duración del proyecto: 729 días.

Cuantía total: 206.379 €.

**ESCUDERO GALLEGOS, CARLOTA.** Proyecto: D-CULT: Digital Cultural Literacy as a Means for Integrating New European Citizens.

Código (Ref. 2017-1-IT02-KA204-036678). Financiado por la Unión Europea.

Fecha inicio: 01/09/2017.

Duración del proyecto: 1095 días. Cuantía total: 357.975 €.

**ESCUDERO GALLEGOS, CARLOTA.** “Campus Tech Chicas UMA” EXP 22/4ACT. Financiado por el Ministerio de la Presidencia, Relaciones con las Cortes e Igualdad. Convocatoria de subvención para la realización de actividades del ámbito universitario relacionadas con la igualdad de oportunidades entre mujeres y hombres para el curso académico 2019-20. (Resolución de 7 de mayo de 2019 del Instituto de la Mujer y para la Igualdad de Oportunidades, extracto en BOE nº126 de 27 de mayo)

IP: M<sup>a</sup> Ángeles González Navarro. Investigadoras Participantes: M<sup>a</sup> Carmen Aguayo Torres, M<sup>a</sup> Carmen Aranda Garrido, Isabel Borda Crespo, Yolanda Cabrera Casado, Carlota Ángela Escudero Gallegos, Sonia González Navarro, Isabel Grana Gil.

Cantidad concedida: 11.904,07 €.

**GALACHO JIMÉNEZ, BENJAMÍN.** Paisaje y valor inmobiliario en diversos modelos territoriales de entornos litorales y sublitorales mediterráneos (PAISVALOR).

Código: PGC2018-097652-B-100

Ámbito del proyecto: Nacional

Programa financiador: Programa Estatal de Investigación, Desarrollo e Innovación Orientada a los Retos de la Sociedad, en el marco del Plan Estatal de Investigación Científica y Técnica y de Innovación 2017-2020.

Entidad financiadora: MINECO.

Responsable: Matías Francisco Mérida Rodríguez.

Fecha inicio: 1/02/2019

Fecha fin: 1/02/2022

Duración: 36 meses

Cuantía total: 23.787,00 €



**GUTIÉRREZ HERNÁNDEZ, OLIVER.** PALEOPINSAPO. Proyecto Título: Reconstrucción paleobiogeográfica de Abies pinsapo Clemente ex Boiss. a partir del análisis pedoantracológico: nuevos datos para la gestión de la especie y su hábitat. Entidad financiadora: Ministerio de Economía y Competitividad Gobierno de España. Investigador responsable: Dr. José Gómez Zotano.

**HUESO GONZÁLEZ, PALOMA.** GLOMEDLAND. Proyecto de I+D correspondiente al programa estatal de fomento de la investigación científica y técnica de excelencia, subprograma estatal de generación del conocimiento.  
Código CSO2016-75898-P.  
IP: Jose Damian Ruiz Sinoga.

**HUESO GONZÁLEZ, PALOMA.** Efectos de los cambios de uso del suelo en la dinámica geomorfológica en ambientes mediterráneos, a diferentes escalas, en el contexto del cambio global. proyectos de I+D+i» en el marco de los programas estatales de generación de conocimiento y fortalecimiento científico y tecnológico del sistema de I+D+I y de I+D+I orientada a los retos de la sociedad.  
Código PID2019-104046RB-I00.  
IP: Jose Damian Ruiz Sinoga

**LARRUBIA VARGAS, REMEDIOS.** Identificación y caracterización de unidades espaciales intramunicipales con concentraciones significativas de población extranjera en la provincia de Málaga  
ENTIDAD FINANCIADORA: Plan propio de investigación de la UMA  
DURACIÓN. MAYO 2019- MAYO 2020  
CUANTÍA. 5000 euros  
INVESTIGADOR PRINCIPAL. Juan José Natera Rivas

**LUQUE GIL, ANA M<sup>a</sup>.** “Saturación Turística en destinos costeros españoles. Estrategias de decrecimiento turístico. Una aproximación desde la dimensión social. Programa Estatal de I+D+I orientada a los retos de la sociedad  
Código RTI2018-094844-B-C33.

**MARTÍNEZ MURILLO, JUAN FRANCISCO.** Incidencia del Cambio Global en Paisajes Mediterráneos contrastados. Escenarios de Futuro-GLOMELAND  
Código CSO2016-75898-P  
Ministerio de Economía y Competitividad. IP: J.D. Ruiz Sinoga. Universidad de Málaga. Presupuesto: 63.162 EUR. Participación como investigador a tiempo completo.  
Inicio: 01/12/2016, Fin: 31/12/2020.

**MARTÍNEZ MURILLO, JUAN FRANCISCO.** Urbangaia (PCIN-2016-122), Acciones Internacionales Complementarias del Ministerio de Economía y Competitividad.  
IP: J.F. Martínez Murillo.  
Presupuesto: 54.161,00 €. Participación como investigador principal.  
Inicio: 01/12/2016, Fin: 30/11/2019.





**MÉRIDA RODRÍGUEZ, MATÍAS.** Paisaje y valor inmobiliario en diversos modelos territoriales de entornos litorales y sublitorales mediterráneos (PAISVALOR).

Código PGC2018-097652-B-I00.

Ministerio de Ciencia, Innovación y Universidades. Tipo de participación: Investigador Principal.

Cuantía: 24.200 euros.

Duración: 01/01/2019-31/12/2021).

**MÉRIDA RODRÍGUEZ, MATÍAS.** Elaboración de cartografías de peligrosidad de transmisión del COVID19 en espacios urbanos orientadas a la aplicación de medidas anti-propagación a escala de detalle

Código COV20/00587.

Ministerio de Sanidad, Instituto de Salud Carlos III. Tipo de participación: Investigador.

Duración: 01/05/2020 a 30/10/2021.

**NATERA RIVAS, JUAN JOSÉ.** Identificación y caracterización de unidades espaciales intramunicipales con concentraciones significativas de población extranjera en la provincia de Málaga.

Código AYUDA\_18\_B3\_09. Plan Propio de Investigación,

Investigador Principal: Juan José Natera Rivas.

**NATERA RIVAS, JUAN JOSÉ.** El vaciamiento del campo andaluz. Prácticas y propuestas para ocuparlo.

Código PRY112/19.

Ayudas a Proyectos de Investigación del Centro de Estudios Andaluces.

Investigador Principal: Eugenio Cejudo García.

**NATERA RIVAS, JUAN JOSÉ.** Territorio y ruralidad en la Provincia de Tucumán. Dinámicas socioproduktivas, parcelamiento rural y acceso a la tierra.

Código H368. Secretaría de Ciencia, Artes e Innovación. Universidad Nacional de Tucumán.

Investigadora principal: Ana Isabel Rivas.

**NAVARRO RODRÍGUEZ, SUSANA ROSA:** I Plan propio de Investigación y Transferencia de la UMA. Identificación y caracterización de unidades espaciales intramunicipales con concentraciones significativas de población extranjera en la provincia de Málaga

**NUEVO LÓPEZ, ABRAHAM.** Learning to learn: a common path towards validation in non-formal learning (L2L)

Código 2020-1-IT02-KA204-079301

Calidad en que ha participado: Investigador/a

Número de investigadores/as: 1

Entidad/es financiadora/s: Unión Europea

Fecha de inicio: 01/10/2020 Duración del proyecto: 729 días

Cuantía total: 100.754



**NUEVO LÓPEZ, ABRAHAM.** Comparando Recursos para asignaturas en situaciones de gravedad. CRXSIS

Código 2020-1-ES01-KA204-083103

Calidad en que ha participado: Investigador/a

Número de investigadores/as: 1

Entidad/es financiadora/s: Unión Europea

Fecha de inicio: 01/09/2020 Duración del proyecto: 1094 días

Cuantía total: 167.403

**NUEVO LÓPEZ, ABRAHAM.** Denominación del proyecto: Senior Social Entrepreneurship

Código 2019-1-ES01-KA204-064101

Calidad en que ha participado: Investigador/a

Número de investigadores/as: 1

Entidad/es financiadora/s: Unión Europea

Fecha de inicio: 01/09/2019 Duración del proyecto: 730 días

Cuantía total: 161.870

**NUEVO LÓPEZ, ABRAHAM.** Denominación del proyecto: Arguments Against Aggression. Strategies and Tools against Hate Speech in Face-to-Face Encounters and in Social Media

Código 2018-DE02-KA204-005060

Calidad en que ha participado: Investigador/a

Número de investigadores/as: 2

Entidad/es financiadora/s: Unión Europea

Fecha de inicio: 01/11/2018 Duración del proyecto: 730 días

Cuantía total: 281.600

**NUEVO LÓPEZ, ABRAHAM.** Denominación del proyecto: Empoderamiento de adultos a través del coaching educativo, EA Coach

Código 2018-1-ES01-KA104-048687

Calidad en que ha participado: Investigador/a

Número de investigadores/as: 1

Entidad/es financiadora/s: Unión Europea

Fecha de inicio: 01/06/2018 Duración del proyecto: 730 días

Cuantía total: 57.020

**NUEVO LÓPEZ, ABRAHAM.** Denominación del proyecto: E-Civeles: Digital Competences and Intercultural Values in e-Learning

Environments

Código 2017-1-ES01-KA204-038404

Calidad en que ha participado: Investigador/a

Número de investigadores/as: 1

Entidad/es financiadora/s: Unión Europea

Fecha de inicio: 01/10/2017 Duración del proyecto: 729 días

Cuantía total: 206.379



**NUEVO LÓPEZ, ABRAHAM.** Denominación del proyecto: D-CULT: Digital Cultural Literacy as a Means for Integrating New European Citizens  
Código 2017-1-IT02-KA204-036678  
Calidad en que ha participado: Investigador/a  
Entidad/es financiadora/s: Unión Europea  
Fecha de inicio: 01/09/2017 Duración del proyecto: 1095 días

**PERLES ROSELLÓ, M<sup>a</sup> JESÚS.** Paisaje y valor inmobiliario en diversos modelos territoriales de entornos litorales y sublitorales mediterráneos (PAISVALOR).  
Código PGC2018-097652-B-I00.  
Ministerio de Ciencia, Innovación y Universidades. Tipo de participación: Investigadora.  
Duración: 01/01/2019-31/12/2021).

**PERLES ROSELLÓ, M<sup>a</sup> JESÚS.** Elaboración de cartografías de peligrosidad de transmisión del COVID19 en espacios urbanos orientadas a la aplicación de medidas anti-propagación a escala de detalle.  
Código COV20/00587.  
Ministerio de Sanidad, Instituto de Salud Carlos III. Tipo de participación: Investigadora Principal.  
Duración: 01/05/2020 a 30/10/2021.

**REYES CORREDERA, SERGIO.** Elaboración de cartografías de peligrosidad de transmisión del COVID19 en espacios urbanos orientadas a la aplicación de medidas anti-propagación a escala de detalle.  
Código COV20/00587.

**REYES CORREDERA, SERGIO.** Paisaje y valor inmobiliario en diversos modelos territoriales en entornos litorales y sublitorales mediterráneos.  
Código PGC2018-097652-B-I00.

**RUIZ SINOGA, JOSÉ DAMIÁN.** Incidencia del cambio global en paisajes mediterráneos contrastados. escenarios de futuro. (GLOMEDLAND)  
Código: CSO2016-75898-P.  
Investigador principal (nombre y apellidos): José Damián Ruiz Sinoga.  
Entidad financiadora: MINISTERIO DE ECONOMIA Y COMPETITIVIDAD.  
Duración 01/01/2017 – 31/12/2020

**RUIZ SINOGA, JOSÉ DAMIÁN.** Efectos de los cambios de uso del suelo en la dinámica eco-geomorfológica en ambientes mediterráneos, a diferentes escalas, en el contexto del cambio global.  
Código PID2019-104046RB-I00  
Entidad financiadora: Ministerio de Economía y Competitividad. Plan Estatal de Investigación Científica y Técnica y de Innovación 2017-2020.  
Duración, desde: 1/6/2020 hasta: 30/6/2023  
Investigador responsable: José Damián Ruiz Sinoga



**RUIZ SINOGA, JOSÉ DAMIÁN.** Vulnerabilidad y resiliencia post-covid19 en el área metropolitana de Málaga.

Código CV20-27760

Entidad financiadora: Consejería De Economía, Conocimiento, Empresas Y Universidad de la Junta de Andalucía- Fondos FEDER. CV20-27760

Duración, desde: 4/9/2020 hasta: 4/3/2022

Investigador responsable: José Damián Ruiz Sinoga

**RUIZ SINOGA, JOSÉ DAMIÁN.** Scientific Infrastructures for Global Change Monitoring and Adaptation in Andalusia (INDALO).

Código CV20-27760

Entidad financiadora: Fondos FEDER correspondiente al Programa Operativo Plurirregional de España 2014-2020 (POPE) y Documento que Establece las Condiciones de la Ayuda (DECA).

Duración, desde: 01/01/2021 hasta: 31/12/2023

Investigador responsable: José Damián Ruiz Sinoga

**RUIZ SINOGA, JOSÉ DAMIÁN.** Environmental Biodiversity Climate Change Lab. (EnBiC2-Lab)

Entidad financiadora: FEDER LIFEWATCH lanzada por el Ministerio de Ciencia, Innovación y Universidades.

Código CV20-27760

Duración, desde: 01/01/2021 hasta: 31/12/2023

Investigador responsable: José Damián Ruiz Sinoga

**SENCIALES GONZÁLEZ, JOSÉ MARÍA.** Vulnerabilidad de centros docentes andaluces frente a riesgos naturales múltiples (sísmico, movimientos del terreno e inundación). Evaluación integral y propuestas para la gestión de la catástrofe.

Código UMA18-FEDERJA-238

COORDINADORA: PERLES, MJ.

DURACIÓN: Octubre 2019-Septiembre 2021.

ENTIDAD FINANCIADORA: Junta de Andalucía. Programa Operativo FEDER Modalidad: Retos de la Sociedad Andaluza. Reto: Acción por el clima, medio ambiente y eficiencia recursos y materias primas.

Delgado Peña, José Jesús: AUTORES: PERLES, MJ., MÉRIDA, M., SENCIALES, JM, MIRANDA, J., CANTARERO, F.

**SENCIALES GONZÁLEZ, JOSÉ MARÍA.** Efectos de los Cambios de Uso del Suelo en la Dinámica Eco-Geomorfológica en Ambientes Mediterráneos, a diferentes escalas, en el contexto del Cambio Global.

Código PID2019-104046RB-I00

COORDINADOR: RUIZ SINOGA, J.D.

ENTIDAD FINANCIADORA: Agencia Estatal de Investigación, convocatoria 2019 a «proyectos De I+D+i»

DURACIÓN: 2020-2022

Delgado Peña, José Jesús: AUTORES: RUIZ SINOGA, J.D., CABRERA YETO, S., SENCIALES GONZÁLEZ, J.M., GALACHO JIMÉNEZ, F.B., MOLINA LUQUE, J., LÓPEZ CLAROS, M., SILLERO, J.A., HUESO GONZÁLEZ, P.



**SORTINO BARRIONUEVO, JUAN FRANCISCO.** Análisis de las viviendas con fines turísticos en Andalucía.

Código 806/6,28.5409

**SORTINO BARRIONUEVO, JUAN FRANCISCO.** Proyecto de investigación para el Instituto de Salud Carlos III. Elaboración de cartografías de peligrosidad de transmisión del COVID-19 en espacios urbanos orientados a la aplicación de medidas anti-propagación a escala de detalle.

**SORTINO BARRIONUEVO, JUAN FRANCISCO.** RED TEMÁTICA TRANS-umantes, constituida en el marco del Plan Propio de Investigación y Transferencia de la UMA.

**VÍAS MARTÍNEZ, JESÚS.** Título: Paisaje y valor inmobiliario en diversos modelos territoriales de entornos litorales y sublitorales mediterráneos.

Ministerio de Ciencias, Innovación y Universidades.

IP: Matías Mérida Rodríguez

**ZAYAS FERNÁNDEZ, BELÉN.** Proyecto I + D Paisaje y valor inmobiliario en diversos modelos territoriales de entornos litorales y sublitorales mediterráneos

### 3.5.- Contratos de investigación.

**CEREZO MEDINA, ALFONSO.** Análisis de las Viviendas con Fines Turísticos en Andalucía con referencia. Código 806/6.28.5409

**CEREZO MEDINA, ALFONSO.** Elaboración de un plan de marketing para el segmento del Golf en Mijas. Código 8.06/6.28.5629

**CEREZO MEDINA, ALFONSO.** Realización del Plan Estratégico de Turismo de San Roque. Código 8.06/6.28.5759

**ESCUDERO GALLEGOS, CARLOTA.** Servicio de Creación de Contenidos sobre Geografía para estudiantes de Educación Secundaria y Bachillerato para el Atlas Didáctico Digital de España. Coordinación de las personas integrantes en el proyecto y participación en diseño y elaboración de los Materiales Didácticos del Bloque Temático: Localización de la Industria Española.

**GALACHO JIMÉNEZ, BENJAMÍN.** Convenio de colaboración con la empresa TYC GIS para la realización de trabajos en el ámbito de las tecnologías de la información geográfica y drones.

Código: Convenio Marco

Ámbito: Internacional

Entidad: TYC GIS

Responsable: Galacho Jiménez, Federico Benjamín

Fecha inicio: 17/10/2016

Fecha fin: 17/17/2019

Cantidad: A desarrollar por contratos.

Tipo de participación: IP.



**GALACHO JIMÉNEZ, BENJAMÍN.** Realización de trabajos de análisis y diagnóstico en el medio rural para la gestión de recursos hídricos y suelos.

Código: 8.06/5.26.4870

Ámbito: Autonómico

Entidad: AGRIMENSUR CONSULTING, S.L.

Responsable: Galacho Jiménez, Federico Benjamín

Fecha inicio: 16/05/2017

Fecha fin: 16/05/2020

Tipo de participación: IP.

**GALACHO JIMÉNEZ, BENJAMÍN.** Realización de trabajos en relación con las líneas de investigación del grupo análisis geográfico (HUM 776).

Código: 8.06/5.26.4908

Ámbito: Internacional

Entidad: AUREN CONSULTORES SP, S.L.P.

Responsable: Galacho Jiménez, Federico Benjamín

Fecha inicio: 07/07/2017

Fecha fin: 07/07/2020

Tipo de participación: IP.

**LARRUBIA VARGAS, REMEDIOS.** El vaciamiento del campo andaluz. Prácticas y propuestas para ocuparlo.

Código PRY112/19

ENTIDAD FINANCIADORA: CENTRA (Centro de Estudios Andaluces). Junta de Andalucía.

DURACIÓN: 2019-2021

TIPO DE PARTICIPACIÓN: Investigador

INVESTIGADOR PRINCIPAL. Eugenio Cejudo

NÚMERO DE INVESTIGADORES: 18

FINANCIACIÓN: 30000 Euros

**MARTÍNEZ MURILLO, JUAN FRANCISCO.** Actividad a Contratar: Asistencia y apoyo en la preparación de posibles medidas de conservación eficaces en el marco del Proyecto "Phase II of the Two-phase Strategy of the Secretariat on Protected Areas in Middle East and North Africa (MENA).

Código Ref.- 8.06/6.17.5514

Empresa Contratante: UICN- Centro para la Cooperación del Mediterráneo.

Duración del contrato de 22/12/2019 a 22/05/2020

Importe: 17.337,19€ + IVA.

**SORTINO BARRIONUEVO, JUAN FRANCISCO.** Contrato de investigación para el "Estudio para el asesoramiento en la mejora de la comunicación relativa a la COVID-19 y medidas de mitigación asociadas" Para el Ayuntamiento de Molina de Segura. Contrato firmado entre el Ayuntamiento de Molina de Segura y la Cátedra de Seguridad, Emergencias y Catástrofes de la UMA. Contrato OTRI.



### 3.6.- Publicaciones: libros y revistas.

#### 3.6.1.- Libros publicados

**CEREZO MEDINA, ALFONSO.** Documento de planificación para la protección, investigación, conservación y puesta en valor de la zona arqueológica de la ciudad romana de Acinipo.

Lugar: Málaga

Editorial: Facultad de Turismo Universidad de Málaga

Año: 2019

N<sup>a</sup> de páginas: 240

ISBN: 978-84-09-09497-4

Autores: Cerezo-medina, Alfonso; Guevara-Plaza, Antonio; Navarro-Jurado, Enrique; Rodriguez-Marin, Francisco Jose; Mora-Serrano, Bartolome; Corrales-Aguilar, Maria Del Pilar; Caro, Jose L.; Romero-Padilla, Yolanda; García-Alfonso, Eduardo; Castaño-Aguilar, Jose Manuel

**DELGADO PEÑA, JOSÉ JESÚS.** Autores (p.o. de firma): DELGADO PEÑA, J.J.; SUBIRES MANCERA, M. P. (Ed.) (2020)

Título: Competencias digitales y valores interculturales en contextos de educación virtual. 120 pág.

Editorial: Interamericana Mc Graw-Hill.

**DELGADO PEÑA, JOSÉ JESÚS.** Autores (p.o. de firma): DELGADO PEÑA, J.J. (Ed.) (2020).

Título: Técnicas de aprendizaje combinadas de las TIC para personas mayores de 55 años. ISBN 9788417979126. 110 pág.

Editorial: Interamericana Mc Graw-Hill.

**GALLEGOS REINA, ANTONIO JESÚS.** Benavides Muñoz, H. M.; Arias Zari, J. E.; Erwin Fries, A.; Sánchez Paladines, J.; Gallegos Reina, A. J.; Hernández Ocampo, R. V.; Ochoa Cueva, P. (2020). Management of Hydrological Systems. Contingent valuation of water from basins that drain into the Amazon.

**RUIZ SINOGA, JOSÉ DAMIÁN.** RODRIGO COMINO, J.; SENCIALES GONZÁLEZ, J.M.; RUIZ SINOGA, J.D. (2020) (Eds.): The effect of Hydrology on Soil Erosion. Special Issue. Water, 2020, 12(3), 839; <https://doi.org/10.3390/w12030839>. ISSN 2073-4441. Índice de Impacto (JCR 2019): 2,524 (Q2).

**SENCIALES GONZÁLEZ, JOSÉ MARÍA.** RODRIGO COMINO, J.; SENCIALES GONZÁLEZ, J.M.; RUIZ SINOGA, J.D. (2020) (Eds.): The effect of Hydrology on Soil Erosion. Special Issue. Water, 2020, 12(3), 839; <https://doi.org/10.3390/w12030839>. ISSN 2073-4441. Índice de Impacto (JCR 2019): 2,524 (Q2).

**SENCIALES GONZÁLEZ, JOSÉ MARÍA.** DELGADO PEÑA, J.J., HADJICHAMBIS, A.C., SENCIALES GONZÁLEZ, J.M. (Eds.) (2019): 1st International Conference iREEC 2019. International Researchers of the Education for Environmental Citizenship 2019. 7-8 of November 2019. University of Málaga, Spain. 177 pp. ISBN: 978-84-09-16022-8.



### 3.6.2.- Capítulos de libros

**ALMEIDA GARCÍA, FERNANDO.** Almeida García, F. (2020) “Current issues of tourism in Morocco”, en: Novelli, M., Adu-Ampong, E. A., & Ribeiro, M. A. (Eds.). (2020). Routledge Handbook of Tourism in Africa. Routledge.

**BLANCO SEPÚLVEDA, RAFAEL.** Lima, F.J., Blanco, R., Gómez, M.L., Galacho, F.B. (2019). Utilidad de los vehículos aéreos no tripulados para el estudio y mejora de la gestión agrícola en cultivos de olivar de zonas vulnerables a la degradación. En: Las humanidades en el mundo digital / El mundo digital en las humanidades, ISBN: 978-84-17706-37-1. Tirant lo Blanch, 37–58.

**CANTARERO PRADOS, FRANCISCO JOSÉ.** -Autores del capítulo: Cantarero Prados, F.J.; Reyes Corredera, S.; Plaza Santiago, R.; Perles Roselló, M.J.  
Título de capítulo: Contribución al análisis del riesgo de afectación por medusas en el litoral malagueño. Sector Torre del Mar – Caleta de Vélez.  
Título de la Obra: Espacios y sociedades en transformación.  
Coordinadores: Mora Aliseda, J.; Garrido Velarde, J. y Castro Serrano, J.  
Páginas: 61 a 74  
Edita: Ed. Thomson Reuters - Aranzadi.  
Año: 2020. ISBN: 9788413466958.

**ESCUDERO GALLEGOS, CARLOTA.** Nuevo López A, Leiva Rojo J, Escudero Gallegos CA. (2020).: “Enseñanza de competencias geoespaciales en educación para personas adultas” págs.107-120 cap. 8 en La enseñanza de competencias múltiples con una perspectiva intercultural a través de entornos virtuales de aprendizaje (Coord) Subires MP, Delgado J. Editorial Aula Magna, 2020. McGraw-Hill Interamericana de España S.L.

**ESCUDERO GALLEGOS, CARLOTA.** Traducción al español de capítulos en inglés (por orden alfabético): Rafael Arredondo Quijada, Carlota Ángela Escudero Gallegos, José Carlos Fernández García, Miguel Ángel García Martín, Luis Gómez Jacinto, María Isabel Hombradas Mendieta, Jorge Leiva Rojo, Laura López Romero, Francisco Marcos Martín Martín, Abraham Nuevo López, Ángel Diego Pacheco Reyes, María Purificación Subires Mancera, María Teresa Vera Balanza TÍTULO: “La enseñanza de competencias múltiples con una perspectiva intercultural a través de entornos virtuales de aprendizaje: El proyecto e-Civeles”. Coordinadores: José Jesús Delgado Peña, María Purificación Subires Mancera. Editorial Aula Magna, 2020. McGraw-Hill Interamericana de España S.L

**CANTARERO PRADOS, FRANCISCO JOSÉ.** -Autores del capítulo: Cantarero Prados, F.J.; Ortiz Pérez, M.A.; Blanco y Correa, M.; Figueroa MahEng, J.M.; Rodríguez Mosqueda, G.  
Título de capítulo: Análisis de la pérdida del grado de naturalidad en la llanura aluvial del río San Pedro, Nayarit (México).  
Título de la Obra: Espacios y sociedades en transformación.  
Coordinadores: Mora Aliseda, J.; Garrido Velarde, J. y Castro Serrano, J.  
Páginas: 469-488  
Edita: Ed. Thomson Reuters - Aranzadi.  
Año: 2020. ISBN: 9788413466958.





**CANTARERO PRADOS, FRANCISCO JOSÉ.** -Autores del capítulo: Rodríguez Mosqueda, G., Ortiz Pérez, M.A.; Cantarero Prados, F.J.; Figueroa MahEng, J.M.

Título de capítulo: La estructura hidrológica del paisaje en la llanura aluvial del río San Pedro, Nayarit (México)

Título de la Obra: Políticas públicas territoriales y desarrollo regional

Coordinadores: Mora Aliseda, J.; Garrido Velarde, J. y Castro Serrano, J.

Páginas: 209 a 224.

Edita: Ed. Thomson Reuters - Aranzadi.

Año: 2020

ISBN: 978-84-1346-698-9

**CANTARERO PRADOS, FRANCISCO JOSÉ.** -Autores del capítulo: Cantarero Prados, F.J.; Gallegos Reina, A.J.; Vías Martínez, J.; Gumiel Muñoz, D.

Título de capítulo: Accelerated change of land uses and repercussions on risks in the territory. The case of the extension of subtropical crops in the Axarquía of Malaga.

Título de la Obra: España, puente entre continentes. Aportación Española al 34º Congreso UGI.

Coordinadores: Comité Español de la Unión Geográfica Internacional

Páginas: 125-138

Edita: Centro Nacional de Información Geográfica

Año: 2020

ISBN: 978-84-416-5665-9

**CANTARERO PRADOS, FRANCISCO JOSÉ.** Autores del capítulo: Cantarero Prados, F.J. y Reyes Corredera, S. y Bautista Barroso, S.

Título de capítulo: Enjambres de medusas en áreas turísticas litorales. Aproximación metodológica multiescalar a sus implicaciones en materia turística.

Título de la Obra: Sostenibilidad Turística: overtourism vs undertourism

Editores de la Obra: Pons, G. X.; Blanco-Romero A.; Navalón-García R.; Troitiño-Torralba, L.; y Blázquez-Salom, M.

Páginas: 99-108

Edita: Monografies de la Societat d'Història Natural de les Balears

Año: 2020, num.31

ISBN: 978-84-09-22881-2.

**CANTARERO PRADOS, FRANCISCO JOSÉ.** Autores del capítulo: Cantarero Prados, F.J. y Moreno Portillo, A. M.

Título de capítulo: Jellyfish Swarms and Degree of Exposure and Vulnerability of Recreational and Tourist Activities on Beaches. Methodological Approach to Their Assessment in the Lagos-Ferrara Sector (Málaga, Spain).

Título de la Obra: Advances in Tourism, Technology and Systems. Selected Papers from ICOTTS20, Volume 1.

Editores de la Obra: Vidal de Carvalho, João; Rocha, A.; Liberato, P.; Peña, A.

Páginas: 331-341

Edita: Springer

Año: 2020

ISBN: ISBN 978-981-33-4255-2; ISBN 978-981-33-4256-9 (eBook)

<https://doi.org/10.1007/978-981-33-4256-9>



**CASTRO NOBLEJAS, HUGO.** Título del capítulo: Evolución de las condiciones de accesibilidad visual y física a los hitos paisajísticos en un espacio litoral transformado. El caso de Marbella (Málaga)

Autores del capítulo: Castro Noblejas, Hugo; Reyes Corredera, Sergio; Mérida Rodríguez, Matías Francisco.

Título del libro: Desafíos y oportunidades de un mundo en transición. Una interpretación desde la Geografía.

Página inicial: 677

Página final: 691

Editorial: ADEIT (Fundación Universidad-Empresa de la Universitat de València). Año: 2019

**CEREZO MEDINA, ALFONSO.** Título del capítulo: Turismo poscoronavirus: ¿una oportunidad para el Postcrecimiento?

Autores del capítulo: Ortega-Palomo, Germán; Navarro-Jurado, Enrique; Cerezo-medina, Alfonso; Torres-Bernier, Enrique

Título del libro: Turismo pos-COVID-19

Página inicial: 160

Página final: 173

Editorial: Cátedra de Turismo Caja Canarias-Ashotel de la Universidad de La Laguna

ISBN: 978-84-09-21816-5

Año: 2020

**CEREZO MEDINA, ALFONSO.** Título del capítulo: Estudio económico de las viviendas con fines turísticos (VFT) en Málaga Capital Autores del capítulo: Moniche-Bermejo, Laura; Cerezo-medina, Alfonso

Título del libro: Una aproximación al turismo en Málaga Capital (Proyecto ALTER ECO de turismo sostenible)

Página inicial: 57

Página final: 124

Editorial: OMAU Ayuntamiento de Málaga

ISBN: 978-84-09-20371-0

Año: 2020

**DELGADO PEÑA, JOSÉ JESÚS.** Autores (p.o. de firma): DELGADO PEÑA, J.J.; MARTÍNEZ MURILLO, J.F.; RUÍZ SINOGA, J.D. (2020)

Título: Aproximación a la aplicación de la metodología de los sistemas de conexión de biotopos en los pinsapares de la cuenca alta del Zarzalones: consideraciones espacio-temporales, pp. 267-284.

Título libro: Los bosques de la Serranía de Ronda

ISBN 978-84-15588-35-1

Editorial: La Serranía, Ronda.

**DELGADO PEÑA, JOSÉ JESÚS.** Autores (p.o. de firma): DELGADO PEÑA, J.J. (2019)

Título: La gamificación y las TIC para el aprendizaje de competencias geoespaciales: el proyecto e-Civeles, pp. 651-662.

Título libro: La reconfiguración del medio rural en la sociedad de la información. Nuevos desafíos en la educación geográfica. ISBN 978-84-120945-6-5

Editorial: Andavira Editora, Santiago.

**DELGADO PEÑA, JOSÉ JESÚS.** Autores (p.o. de firma): DELGADO PEÑA, J.J.; ESCUDERO GALLEGOS, C.A.; NUEVO LÓPEZ, A. (2019)

Título: Sensibilización patrimonial y adquisición de competencias geoespaciales y digitales a través de la creación de escenarios virtuales de aprendizaje, pp. 75-89.

Título libro: Las Humanidades en el mundo digital / el mundo digital en las Humanidades. ISBN 978-1-4438-5508-2. Editorial: Tirant lo Blanch, Valencia.

**DELGADO PEÑA, JOSÉ JESÚS.** Autores (p.o. de firma): DELGADO PEÑA, J.J.; SUBIRES MANCERA, M.P. (2019)

Título: Teaching Geospatial Competences by Digital Activities and E-Learning. Experiences in Geography, Journalism, and Outdoor Education, pp. 141-156.

Título libro: Geospatial Technologies in Geography Education. ISBN 978-3-030-17782-9  
Editorial: Springer Nature, Cham (Suiza).

**GALACHO JIMÉNEZ, BENJAMÍN.** Título del capítulo: la utilidad de los vehículos aéreos no tripulados para el estudio y mejora de la gestión agrícola en cultivos de olivar en zonas vulnerables a la degradación.

Autores del capítulo: Lima, F.; Blanco, R.; Gómez, M.L.; Galacho, F.B.

Título del libro: las humanidades digitales en el mundo digital/el mundo digital en las humanidades digitales.

Autores del libro: Romojaro, R. (Edición e Introducción)

Lugar: VALENCIA (ESPAÑA)

Editorial: TIRANT. HUMANIDADES (Tecnología, Traducción y Cultura).

ISBN: 978-84-17706-37-1

Año: 2019.

Página inicial: 37

Página final: 58

**GALACHO JIMÉNEZ, BENJAMÍN.** Título del capítulo: contextualización de la elaboración de la cartografía temática. aplicación a las asignaturas de cartografía temática y geografía de Andalucía.

Autores del capítulo: Galacho, F.B. y Gómez, M.L.

Título del libro: educación y felicidad en las ciencias sociales y humanidades. un enfoque holístico para el desarrollo de la creatividad en la era digital.

Autores del libro: Fernández Paradas, A.R., Fernández Paradas, M., Tóbar Pesántez, L. y Ravina Ripoll, R. (Coords.)

Lugar: MADRID (ESPAÑA)

Editorial: TIRANT. HUMANIDADES

ISBN: 978-84-17508-54-8

Año: 2019.

Página inicial: 281

Página final: 306

Disponible en URL: -

Indicador de impacto:

Ranking General de Editoriales ocupa el puesto 1 de 378 editoriales

([http://ilia.cchs.csic.es/SPI/prestigio\\_expertos\\_2018.php](http://ilia.cchs.csic.es/SPI/prestigio_expertos_2018.php)).



Ranking de Educación ocupa el puesto 16 de 50.

([http://ilia.cchs.csic.es/SPI/prestigio\\_sectores\\_2018\\_2.php?materia=Educaci%F3n&tabla\\_esp=spi\\_editoriales\\_educacion&tabla\\_extr=spi\\_editoriales\\_educacion\\_extr](http://ilia.cchs.csic.es/SPI/prestigio_sectores_2018_2.php?materia=Educaci%F3n&tabla_esp=spi_editoriales_educacion&tabla_extr=spi_editoriales_educacion_extr))

**GALACHO JIMÉNEZ, BENJAMÍN.** Título del capítulo: la contextualización de la elaboración de la cartografía temática. hacia un nuevo marco del proceso de enseñanza-aprendizaje.

Autores del capítulo: Galacho, F.B.

Título del libro: Humanidades y Ciencias Sociales, interrelaciones con las nuevas tecnologías en la sociedad del conocimiento.

Autores del libro: Fernández Paradas, A.R., Fernández Paradas, M., Tóbar Pesántez, L. y Ravina Ripoll, R. (Coords.)

Lugar: MADRID (ESPAÑA)

Editorial: NARCEA.

ISBN: 978-84-277-2661-1

Año: 2020.

Página inicial: 265

Página final: 276

Disponible en URL: -

Indicador de impacto:

Ranking General de Editoriales ocupa el puesto 42 de 378 editoriales

([http://ilia.cchs.csic.es/SPI/prestigio\\_expertos\\_2018.php](http://ilia.cchs.csic.es/SPI/prestigio_expertos_2018.php)).

Ranking de Educación ocupa el puesto 5 de 50

([http://ilia.cchs.csic.es/SPI/prestigio\\_sectores\\_2018\\_2.php?materia=Educaci%F3n&tabla\\_esp=spi\\_editoriales\\_educacion&tabla\\_extr=spi\\_editoriales\\_educacion\\_extr](http://ilia.cchs.csic.es/SPI/prestigio_sectores_2018_2.php?materia=Educaci%F3n&tabla_esp=spi_editoriales_educacion&tabla_extr=spi_editoriales_educacion_extr)).

**GUTIÉRREZ HERNÁNDEZ, OLIVER.** Gutiérrez-Hernández, O., & García, L. (2020). Monitorización de las respuestas del paisaje vegetal a la disponibilidad de recursos hídricos en la Reserva Biológica de Doñana. En Agua, paisaje y ciudadanía ante el Cambio Global. Sevilla: Universidad de Sevilla.

**GUTIÉRREZ HERNÁNDEZ, OLIVER.** Gutiérrez Hernández, O. (2019). Introducción a las Simulaciones Geomáticas: teoría y práctica. In Las humanidades en el mundo digital / El mundo digital en las humanidades (pp. 83–92). Valencia: Tirant Humanidades.

**LARRUBIA VARGAS, REMEDIOS.** LARRUBIA VARGAS, R. NATERA RIVAS, J.J. (2020). Envejecimiento y masculinización de la población rural andaluza EUGENIO CEJUDO, FRANCISCO NAVARRO (ED). Despoblación y transformaciones de los territorios rurales: los casos de España, Italia y Francia. Perspective on rural development. ISSN 2611-3775. 121-153.

**LARRUBIA VARGAS, REMEDIOS.** NATERA RIVAS, J.J., BATISTA ZAMORA, A.E., LARRUBIA VARGAS, R. (2019). El empleo de herramientas de anotación colaborativa en la docencia universitaria de geografía. En Fernández Paradas, A. R.; Fernández Paradas, M., Ravira Ripoll, R., Bayardo Tobar Pesántez, L. (Edits) Humanidades y Ciencias Sociales. Interrelaciones con las nuevas tecnologías en la sociedad del conocimiento. Editorial Narcea. 277-288.



**LARRUBIA VARGAS, REMEDIOS.** LARRUBIA VARGAS, R. NAVARRO RODRÍGUEZ, S.R., NATERA RIVAS, J.J. TÍTULO: Mechanisms of recovery and maintenance of the rural population. About the province of Malaga IN Spain, bridge between continents.. Instituto geográfico Nacional. Consejo superior de investigaciones científicas, Real Sociedad geográfica, Asociación de geógrafos españoles, Sociedad catalana de geografía. Pag, 236-249 DOI: <https://doi.org/10.7419/162.38.2020>

**LARRUBIA VARGAS, REMEDIOS.** LARRUBIA VARGAS, R., NAVARRO RODRÍGUEZ, S.R. NATERA RIVAS, J.J. (2019): Sobre los factores de diferenciación de la diversidad rural y las opciones de su clasificación. Ensayo metodológico en la provincia de Málaga. Boletín de la AGE. Año 2019, nº 81 ISSB;0212-9426, pp1-45.

**LUQUE GIL, ANA M<sup>a</sup>.** Martín, R., Luque-Gil, A.M<sup>a</sup>, Swart, K. (2019): “Surf Tourism knowledge system: a conceptual approach”, in Tourism, Hospitality and digital transformation: strategic management aspect, Ed., 1st, Chapter11, Routledge.

**MARTÍNEZ MURILLO, JUAN FRANCISCO.** Adrián Luque Florido, Paloma Hueso González, Juan F. Martínez Murillo. 2019. Políticas territoriales de infraestructuras verdes a diferentes escalas de aproximación y técnicas de teledetección para su mejora. Las humanidades en el mundo digital - El mundo digital en las Humanidades. Ed. Tirant lo Blanch, p. 23-35.

**MARTÍNEZ MURILLO, JUAN FRANCISCO.** Juan F. Martínez-Murillo; Raquel Montorio-Llovería; Fernando Pérez-Cabello. 2019. Techniques for mapping the effects of fire on soil. Fire effects on soil properties. CSIRO Publishing, p. 329-345.

**MARTÍNEZ MURILLO, JUAN FRANCISCO.** Paulo Pereira; Juan F. Martínez-Murillo; Marcos Francos. 2019. Environments affected by fire. Soil Degradation, Restoration and Management in a Global Change Context. Advances in Chemical Pollution, Environmental Management and Protection. Elsevier, p. 120-155.

**MARTÍNEZ MURILLO, JUAN FRANCISCO.** Juan F. Martínez Murillo, José Jesús Delgado Peña. 2019. Interpretación didáctica de geosistemas de paisajes naturales y rurales mediante realidad aumentada. Ejemplos de las Cordilleras Béticas. En: Xosé Carlos Macía Arce, Francisco Xosé Armas Quintá, Francisco Rodríguez Lestegás (Coords.), La reconfiguración del medio rural en la sociedad de la información. Nuevos desafíos en la educación geográfica. Andavira Editora, Santiago de Compostela, p. 663-672.

**MARTÍNEZ MURILLO, JUAN FRANCISCO.** Ruiz Sinoga, J.D., Sillero Medina, J.A., Hueso González, P., Martínez Murillo, J.F., Pérez González, M.A., 2019. Factores determinantes de la dinámica paisajística en dos ambientes mediterráneos contrastados. En: Crisis y Espacios de oportunidad. Retos para la Geografía, Libro de Actas del XXVI Congreso de la Asociación de Geografía Española (Valencia, 22-25 de octubre de 2019), p. 585-604.

**MARTÍNEZ MURILLO, JUAN FRANCISCO.** Luque Florido, Adrián; Remond, Ricardo; Hueso González, Paloma; Pereira, Paulo; Jacobs, Sander; Priess, Jörg; Ferreira, Carla y Ferreira, Antonio y Martínez Murillo, Juan Francisco. 2019. Caracterización ecológica y accesibilidad a infraestructuras verdes en ciudades europeas En: Crisis y Espacios de oportunidad. Retos para la Geografía, Libro de Actas del XXVI Congreso de la Asociación de Geografía Española (Valencia, 22-25 de octubre de 2019), p. 904-919.



**MÉRIDA RODRÍGUEZ, MATÍAS.** Mérida Rodríguez, M. y Perles Roselló, M. J. (2020): La integración paisajística como instrumento de gobernanza e inteligencia territorial y su aplicación a la urbanización dispersa. En Gómez Jiménez, M.L. (Dir.): Inteligencia territorial y regulación económica. Thomson Reuters-Aranzadi, Pamplona. Pp. 149-176.

**MÉRIDA RODRÍGUEZ, MATÍAS.** Castro Noblejas, H.; Reyes Corredera, S.; Mérida Rodríguez, M. (2019): Evolución de las condiciones de accesibilidad visual y física a hitos paisajísticos en un espacio litoral transformado. El caso de Márbella (Málaga). En Farinós Dasi (Coord.): Desafíos y oportunidades de un mundo en transición. Una interpretación desde la Geografía. Tirant Humanidades y Universidad de Valencia, pp. 677-690.

**NATERA RIVAS, JUAN JOSÉ.** Natera Rivas, Juan José, y Larrubia Vargas, Remedios (2020): Una propuesta de webquest aplicada a la docencia de la Geografía Urbana. Innovación Docente e Investigación en Arte y Humanidades. Ed. Dyckinson, pp. 413-420.

**NATERA RIVAS, JUAN JOSÉ.** Larrubia Vargas, Remedios, Navarro Rodríguez, Susana, y Natera Rivas, Juan José (2020): Desequilibrios demográficos en los municipios rurales malagueños. Tipificación según su crecimiento y dinámicas natural y migratoria. Espacios rurales y retos demográficos: una mirada desde los territorios de la despoblación. Colorural 2020. Asociación Española de Geografía, pp.124-145.

**NATERA RIVAS, JUAN JOSÉ.** Natera Rivas, Juan José, Navarro Rodríguez, Susana y Batista Zamora, Ana Ester (2019): Evolución del grado de adquisición de competencias virtuales por los alumnos de la licenciatura de Geografía de la Universidad Nacional de Tucumán (Argentina). Humanidades y Ciencias Sociales. Interrelaciones con las nuevas tecnologías en la sociedad del conocimiento. Ed. Narcea, pp.289-302.

**NAVARRO RODRÍGUEZ, SUSANA ROSA.** Natera Rivas, Juan José, Batista Zamora, Ana Ester, y Navarro Rodríguez, Susana Rosa (2019): «Evaluación del grado de competencias virtuales por los alumnos de la Licenciatura en Geografía de la Universidad Nacional de Tucumán (Argentina)» Fernández Paradas, Antonio Rafael, Fernández Paradas, Mercedes, Ravina Ripoll, Rafael, y Bayardo Tobar Pesántez, Luis -edits.-: Humanidades y Ciencias Sociales. Interrelaciones con las nuevas tecnologías en la sociedad del conocimiento, pp.289-302. Ed. Narcea, Madrid.

**NUEVO LÓPEZ, ABRAHAM.** Abraham Nuevo López; JORGE JESUS LEIVA ROJO; CARLOTA ESCUDERO GALLEGOS. Enseñanza de competencias geoespaciales en educación para personas adultas. La enseñanza de competencias múltiples con una perspectiva intercultural a través de entornos virtuales de aprendizaje: El proyecto e-Civeles. pp. 107– 120. 2020.

**NUEVO LÓPEZ, ABRAHAM.** Nagy, Enikő; Kegl, Marton; Abraham Nuevo López. Planteamiento práctico. La enseñanza de competencias múltiples con una perspectiva intercultural a través de entornos virtuales de aprendizaje: El proyecto e-Civeles. pp. 137 - 145. 2020.

**PERLES ROSELLÓ, M<sup>a</sup> JESÚS.** Mérida Rodríguez, M. y Perles Roselló, M. Jesús (2020): La integración paisajística como instrumento de gobernanza e inteligencia territorial y su aplicación a la urbanización dispersa. En Gómez Jiménez, M.L. (Dir.): Inteligencia territorial y regulación económica. Thomson Reuters-Aranzadi, Pamplona. Pp. 149-176.



**SORTINO BARRIONUEVO, JUAN FRANCISCO.** ISBN: 978-84-416-5666-6. Spain, bridge between continents. Spanish contribution to 34th IGC. Istanbul 2020 Spanish Committee of the International Geographical Union Spanish Committee of the International Geographical Union Capítulo de libro: "Integrated multiple hazard assessment associated with the road infrastructure environment. Application to roads in the province of Malaga (Spain)" - Juan Francisco Sortino Barrionuevo, Sergio Jesús Reyes Corredera, Santiago Manuel Pardo Gracia y Ana Luisa de la Fuente Roselló.

**SORTINO BARRIONUEVO, JUAN FRANCISCO.** ISBN: 978-84-09-12235-6. Evaluación de la Calidad de la Investigación y de la Educación Superior XVI FECIES. Capítulo de Libro: una experiencia de aprendizaje gamificado aplicado a la transmisión de conocimientos transdisciplinares. sala de escape transdisciplinar en la Universidad de Málaga. Perles Roselló, M.J., Lobillo Mora, G., Cantarero Prados, F.J., De la Fuente Roselló, A.L., Reyes Corredera, Martín Martín, F., Porrás Florido, B., Varela Salinas, M.J., Sortino Barrionuevo, F. y Moreno Martínez, N.

### 3.6.3.- Artículos en revistas

**ALMEIDA GARCÍA, FERNANDO.** Almeida, F., Cortes, R., Balbuena, A., & Hidalgo, M.C. (2020). New Perspectives of Residents' Perceptions in a Mature Seaside Destination. *Sustainability*, 12(10), 4183. SSCI Journal Citation Report (2º Q). 2,576. 1

**ALMEIDA GARCÍA, FERNANDO.** Santos-Júnior, A., Almeida-García, F., Morgado, P., & Mendes-Filho, L. (2020). Residents' Quality of Life in Smart Tourism Destinations: A Theoretical Approach. *Sustainability*, 12(20), 8445. SSCI Journal Citation Report (2º Q). 2,576.

**ALMEIDA GARCÍA, FERNANDO.** Almeida, F., Domínguez, J., Mercadé, P. & Pérez, G (2020). Can a destination really change its image? The roles of information sources, motivations, and visits. *Tourism Management Perspectives*. SSCI Journal Citation Report (1º Q). 3,648.

**ALMEIDA GARCÍA, FERNANDO.** Alrwajfah, M. M., Almeida, F., & Cortés, R. (2020). Females' perspectives on tourism's impact and their employment in the sector: The case of Petra, Jordan. *Tourism Management*, 78, 104069. SSCI Journal Citation Report (1º Q). 7,432.

**BLANCO SEPÚLVEDA, RAFAEL.** Lima, F.J., Blanco, R., Gómez, M.L., Galacho, F.B. (2019). Using Vegetation Indices and a UAV Imaging Platform to Quantify the Density of Vegetation Ground Cover in Olive Groves (*Olea Europaea* L.) in Southern Spain. *Remote Sensing*, 11, 2564. DOI: <https://10.3390/rs11212564>

**BLANCO SEPÚLVEDA, RAFAEL.** Blanco, R., Vela, A. (2020). Análisis de las minas de agua de los Montes de Málaga mediante criterios de carácter patrimonial. *E-rph: Revista Electrónica de Patrimonio Histórico*, 25, 5–27. DOI: <http://10.30827/erph.v25i1>

**CASTRO NOBLEJAS, HUGO.** Título del capítulo: Análisis geográfico comparativo de los servicios de hostelería y restauración en los municipios de Manzanares y Daimiel (Ciudad Real, España).



Autores del capítulo: Castro Noblejas, Hugo; Nuevo López, Abraham.

Página inicial: 112

Página final: 136

Número: 68

Editorial: ArtyHum. Revista Digital de Artes y Humanidades.

Año: 2020

**CEREZO MEDINA, ALFONSO.** Título: A Model for Measuring Fair Labour Justice in Hotels: Design for the Spanish Case Revista: Sustainability

Año: 2019, Volumen: 11

Autores: Garcia-Mestanza, Josefa; Cerezo-medina, Alfonso; Cruz-Morato, Marco Antonio

Índice de impacto (ISI):

Índice de impacto (SCImago):

Cuartil (SCImago):

**CEREZO MEDINA, ALFONSO.** Título: Conflicts in the tourist city from the perspective of local social movements Revista: Boletín de la Asociación de Geógrafos Españoles

Año: 2019

Volumen:

Número: 83

Autores: Romero-Padilla, Yolanda; Cerezo-medina, Alfonso; Navarro-Jurado, Enrique; Romero-Martínez, José María; Guevara-Plaza, Antonio

**CORTÉS MACÍAS, RAFAEL.** Alrwajfah, M. M., Almeida-García, F., & Cortés-Macías, R. (2020). Females' perspectives on tourism's impact and their employment in the sector: The case of Petra, Jordan. *Tourism Management*, 78, 104069.

<https://doi.org/10.1016/j.tourman.2019.104069>. (SSCI-Q1).

**CORTÉS MACÍAS, RAFAEL.** Almeida-García, F., Cortes-Macías, R., Balbuena-Vázquez, A., & Carmen-Hidalgo, M. (2020). New Perspectives of Residents' Perceptions in a Mature Seaside Destination. *Sustainability*, 12(10), 4183. <https://doi.org/10.3390/su12104183>. (SSCI-Q2).

**CORTÉS MACÍAS, RAFAEL.** Almeida-García, F., Cortés-Macías, R., & Balbuena-Vázquez, A. (2019). Tourism-phobia in historic centres: the case of Malaga. *Boletín De La Asociación De Geógrafos Españoles*, (83). <https://doi.org/10.21138/bage.2823> (SSCI-Q4).

**DELGADO PEÑA, JOSÉ JESÚS.** Autores (p.o. de firma): DELGADO PEÑA, J.J. (2020)

Título: Reseña de la publicación *Conceptualizing Environmental Citizenship for 21st Century*, pp. 305-309.

Título Revista: *Espacio, Tiempo y Forma*, 13.

Editorial: Facultad de Geografía e Historia, UNED.

**DELGADO PEÑA, JOSÉ JESÚS.** Autores (p.o. de firma): MARTÍNEZ MURILLO, J.F.; DELGADO PEÑA, J.J. (2019)

Título: Análisis de las Guías Docentes de las asignaturas de cartografía en los actuales grados de Geografía en España, pp. 79-93.

Título Revista: *Didáctica Geográfica*, 20.

Editorial: Grupo de Didáctica de la Geografía AGE.





**GALACHO JIMÉNEZ, BENJAMÍN.** Título: USING VEGETATION INDICES AND A UAV IMAGING PLATFORM TO QUANTIFY THE DENSITY OF VEGETATION GROUND COVER IN OLIVE GROVES (OLEA EUROPAEA) IN SOUTHERN SPAIN.

Revista: REMOTE SENSING.

Año: 2019

Volumen: 11 (21).

Número: 2564

Página inicial: 1

Página final: 16

Autores: Lima, F.; Blanco, R.; Gómez, M.L.; Galacho, F.B.

EISSN: 2072-4292

Disponible en URL: <https://www.mdpi.com/2072-4292/11/21/2564>

Doi: <https://doi.org/10.3390/rs11212564> / DOI: 10.3390/rs11212564

Factor de impacto: 4.509 Journal Citation Reports 2017-2019 [Rank 9/30 (Q2)]

**GALACHO JIMÉNEZ, BENJAMÍN.** Título: A NEW POLLEN SEQUENCE FROM SOUTHERN IBERIA SUGGESTING COASTAL PLEISTOCENE PHYTODIVERSITY HOTSPOT.

Revista: REVIEW OF PAELOBOTANY AND PALYNOLOGY.

Año: 2020

Volumen: 278

Número: 104281

Página inicial: 1

Página final: 14

Autores: Ochando, J.; López-Sáez, J.A.; Pérez-Díaz, S.; Ramos-Fernández, J.; Munuera-Giner, M.; Fernández, S.; Galacho, F.B.; Luelmo-Lautenschlaeger, R.; Carrión, J.

ISSN: 0034-6667

Doi: <https://doi.org/10.1016/j.revpalbo.2020.104281>

Factor de impacto: 1.425 Journal Citation Reports 2020

<https://authors.elsevier.com/c/1bUko7uTvZ8uB>

**GALLEGOS REINA, ANTONIO JESÚS.** Gallegos Reina, A., Perles Roselló, M.J. (2020). Metodología para el análisis integrado de peligros asociados a la inundación: propuesta adaptada a la ordenación territorial en regiones mediterráneas. Boletín de la Asociación de Geógrafos Españoles, 86.

**GUTIÉRREZ HERNÁNDEZ, OLIVER.** Gutiérrez-Hernández, O. (2020). Fenología de los ecosistemas de alta montaña en Andalucía: Análisis de la tendencia estacional del SAVI (2000-2019). Pirineos, 175, e055. <https://doi.org/https://doi.org/10.3989/pirineos.2020.175005>

**GUTIÉRREZ HERNÁNDEZ, OLIVER.** Rubio Gómez, A., & Gutiérrez-Hernández, O. (2020). Impacto de las medusas en el litoral andaluz. Implicaciones para el turismo de Sol y Playa. Estudios Geográficos, 81(288), 038. <https://doi.org/10.3989/estgeogr.202053.033>

**GUTIÉRREZ HERNÁNDEZ, OLIVER.** Gutiérrez-Hernández, O., & García, L. V. (2020). ¿Influyen tiempo y clima en la distribución del nuevo coronavirus (SARS CoV-2)? Una revisión desde una perspectiva biogeográfica. Investigaciones Geográficas, (73), 31. <https://doi.org/10.14198/INGEO2020.GHVG>

**GUTIÉRREZ HERNÁNDEZ, OLIVER.** Gutiérrez-Hernández, O. (2020). La construcción de una geografía de Europa. *Ería*, 2020(1), 124–128.

**GUTIÉRREZ HERNÁNDEZ, OLIVER.** Gutiérrez Hernández, O. (2020). Reseña sobre “La telaraña financiera: Una geografía de la financiarización y su crisis.” *Documents d’Anàlisi Geogràfica*, 66(1), 233–241.

**GUTIÉRREZ HERNÁNDEZ, OLIVER.** Gutiérrez Hernández, O. (2020). La geografía frente a la crisis global COVID-19: genealogía del colapso. En *AGE y Pandemia*. Madrid: Asociación Española de Geografía.

**GUTIÉRREZ HERNÁNDEZ, OLIVER.** Gutiérrez-Hernández, O., & García, L. V. (2019). Modelo de distribución multiescalar y multifactorial de *Xylella Fastidiosa*. *Horticultura*, 341, 42–46.

**GUTIÉRREZ HERNÁNDEZ, OLIVER.** Gutiérrez Hernández, O., & García, L. V. (2019). La dimensión geográfica de las invasiones biológicas en el Antropoceno: el caso de *Xylella fastidiosa*. *Boletín de La Asociación de Geógrafos Españoles*, 80, 1–31. <https://doi.org/10.21138/bage.2771>

**HUESO GONZÁLEZ, PALOMA.** Sillero Medina, J.A.; Hueso-González, P.; Ruiz-Sinoga, J.D. 2020. La precipitación geomorfológica como elemento clave en el modelado del paisaje mediterráneo. *Boletín de la Asociación de Geógrafos Españoles*, 82; eISSN: 2605-3322.

**HUESO GONZÁLEZ, PALOMA.** Elena Bárcena-Martín, Julian Molina, Paloma Hueso and José Damián Ruiz-Sinoga. 2020. A Class of Indices and a Graphical Tool to Monitor Temperature Anomalies. *Air, Soil and Water Research Volume 13*: 1–11.

**HUESO GONZÁLEZ, PALOMA.** José A. Sillero-Medina , Paloma Hueso-González and José D. Ruiz-Sinoga.2020. Differences in the Soil Quality Index for Two Contrasting Mediterranean Landscapes in Southern Spain. *Land 2020*, 9, 405; doi:10.3390/land9110405.

**HUESO GONZÁLEZ, PALOMA.** Helena Dvořáčková, Hueso González, P, Jaroslav Záhora, Ruiz Sinoga. 2020. The effect of Hydropolymers on soil microbial activities in Mediterranean áreas. *Rev.MVZ Córdoba 23(1):6414-6428*. ISSN: 0122-0268.

**LARRUBIA VARGAS, REMEDIOS.** NAVARRO RODRÍGUEZ, S.R., LARRUBIA VARGAS, R. (2020). Tipificación del espacio rural a través de métodos multivariantes. Ejercicio en el espacio rural malagueño. *Cuadernos geográficos*, 59 (1) 247-278.

**LARRUBIA VARGAS, REMEDIOS.** LARRUBIA VARGAS, R..NATERA RIVAS, J.J. CARRUANA HERRERA, D. (2020). Los huertos urbanos como estrategia de transición urbana hacia la sostenibilidad en la ciudad de Málaga. *BOLETÍN DE LA AGE*, 86, ISSN:2605-3322, 54 pág.. <https://doi.org/10.21138/bage.2972>.

**LUQUE GIL, ANA M<sup>a</sup>.** Cornax, M., Nebot-Gómez de Salazar, N., Rosa-Jiménez, C., Luque-Gil, A.M. (2020): “Healthy cities, new technologies and sustainability: a collaborative mapping of informal sport activity in the public space of cities as an innovative tool for understanding city sport phenomena”. *Sustainability*, 12, 8176; doi: 10.3390/su12198176.



**MARTÍNEZ MURILLO, JUAN FRANCISCO.** Yu, Y., Zhao, W.W., Martínez-Murillo, J.F., Pereira, P. 2020 Loess Plateau: from degradation to restoration. *Science of the Total Environment*, 738.

**MARTÍNEZ MURILLO, JUAN FRANCISCO.** Carruana Herrera, D., Martínez-Murillo, J.F. 2020. Valoración de la geodiversidad del Parque Natural y Geoparque de las Sierras Subbéticas (Córdoba, sur de España). *Cuaternario y Geomorfología*, 34 (1-2), 5-22. SCOPUS.

**MARTÍNEZ MURILLO, JUAN FRANCISCO.** Sillero-Medina, J.A, Pérez-González, M.E., Martínez-Murillo, J.F., Ruiz-Sinoga, J.D. 2020. Factors affecting eco-geomorphological dynamics in two contrasting Mediterranean environments. *Geomorphology*, 352. JCR: Impact factor, 3,681, Q1.

**MARTÍNEZ MURILLO, JUAN FRANCISCO.** Martínez-Murillo, J.F., Remond, R., Ruiz-Sinoga, J.D. 2020. Validation of RUSLE K factor using aggregate stability in contrasted Mediterranean eco-geomorphological landscapes (southern Spain). *Environmental Research*, 183. JCR: Impact factor, 5,026, Q1.

**MARTÍNEZ MURILLO, JUAN FRANCISCO.** Nadal-Romero, E., Pereira, P. & Martínez-Murillo, J.F. (2019). Soil processes in mountain environments. *Science of the Total Environment*, 656: 701-708. JCR: Impact factor, 5,589, Q1.

**MARTÍNEZ MURILLO, JUAN FRANCISCO.** Martínez Murillo, J.F., Delgado Peña, J.J. 2020. Análisis de las guías docentes de las asignaturas de cartografía en los actuales grados de geografía en España. *Didáctica Geográfica*, 20, 79-93

**MÉRIDA RODRÍGUEZ, MATÍAS.** Perles Roselló, M. J., Pardo García, S. M., Mérida Rodríguez, M., & Olcina Cantos, J. (2019). Metodología para la predicción de puntos de riesgos múltiples en infraestructuras viarias tras episodios torrenciales (road-risk). *Boletín De La Asociación De Geógrafos Españoles*, (80). <https://doi.org/10.21138/bage.2615>

**MÉRIDA RODRÍGUEZ, MATÍAS.** Pardo García, S.; Mérida Rodríguez, M.; Perles Roselló, M.J. (2019): Caracterización morfométrica del relieve en el sistema urbano andaluz. *Cuadernos Geográficos*, nº 58 (2), pp. 48-56.

**MÉRIDA RODRÍGUEZ, MATÍAS.** Mérida Rodríguez, M. (2019): Paisaje, procesos territoriales, transformaciones paisajísticas y percepción social en la comarca de la axarquía (Málaga). *Erebea*, nº 9, 105-132.

**NATERA RIVAS, JUAN JOSÉ.** Larrubia Vargas, Remedios, Natera Rivas, Juan José y Carruana Herrera, David (2020): Los huertos urbanos como estrategia de transición urbana hacia la sostenibilidad en la ciudad de Málaga *Boletín de la Asociación Española de Geografía*, 86 pp. 1-55.

**NAVARRO RODRÍGUEZ, SUSANA ROSA.** Larrubia Vargas, Remedios, Natera Rivas, Juan José, y Navarro Rodríguez, Susana Rosa (2019): » La percepción de los estudiantes universitarios sobre la distribución espacial de los inmigrantes en el ámbito urbano. *Análisis*



exploratorio en el municipio de Málaga». Cuadernos Geográficos de la Universidad de Granada, 58(2), 306-327.

**NAVARRO RODRÍGUEZ, SUSANA ROSA.** Larrubia, R.; Navarro, S. (2020). Tipificación del espacio rural a través de métodos multivariantes Cuadernos Geográficos 59(1), 247-278.

**NUEVO LÓPEZ, ABRAHAM.** Hugo Castro Noblejas; Abraham Nuevo López. Análisis geográfico comparativo de los servicios de hostelería y restauración en los municipios de Manzanares y Daimiel (Ciudad Real, España). ArtyHum: Revista Digital de Artes y Humanidades. 68, pp. 112 - 136. 2020.

**NUEVO LÓPEZ, ABRAHAM.** José Miguel Rodríguez Calvente; Abraham Nuevo López. Análisis demográfico de la población dieciochesca en el lugar de Alpandeire. ArtyHum: Revista Digital de Artes y Humanidades. 60, pp. 100 - 116. 2019.

**PERLES ROSELLÓ, M<sup>a</sup> JESÚS.** Perles Roselló, M. J., Pardo García, S. M., Mérida Rodríguez, M., & Olcina Cantos, J. (2019). Metodología para la predicción de puntos de riesgos múltiples en infraestructuras viarias tras episodios torrenciales (road-risk). Boletín De La Asociación De Geógrafos Españoles, (80). <https://doi.org/10.21138/bage.2615>.

**PERLES ROSELLÓ, M<sup>a</sup> JESÚS.** Pardo García, S.; Mérida Rodríguez, M.; Perles Roselló, M.J. (2019): Caracterización morfométrica del relieve en el sistema urbano andaluz. Cuadernos Geográficos, nº 58 (2), pp. 48-56.

**PERLES ROSELLÓ, M<sup>a</sup> JESÚS.** Gallegos Reina, A. y Perles Roselló, M.J. (2019) Relaciones entre los cambios en los usos del suelo y el incremento de los riesgos de inundabilidad y erosión: análisis diacrónico en la provincia de Málaga (1957–2007). Boletín Asociación Geógrafos Españoles, nº 81, pp. 1-38.

**PERLES ROSELLÓ, M<sup>a</sup> JESÚS.** Gallegos Reina, A. y Perles Roselló, M.J. (2020): Metodología para el análisis integrado de peligros asociados a la inundación: propuesta adaptada a la ordenación territorial en regiones mediterráneas. Boletín Asociación Geógrafos Españoles, nº 86.

**RUIZ SINOGA, JOSÉ DAMIÁN.** -BÁRCENA-MARTÍN, E., MOLINA, J., HUESO, P., RUIZ-SINOGA, J.D. (2020) A class of indices and a graphical tool to monitor temperature anomalies (to appear) Air, Soil and Water Research.

**RUIZ SINOGA, JOSÉ DAMIÁN.** SILLERO-MEDINA, J. A., HUESO-GONZÁLEZ, P., RUIZ-SINOGA, J. D. (2019). La precipitación geomorfológica como elemento clave en el modelado del paisaje mediterráneo. Boletín de la Asociación de Geógrafos Españoles, 82, 2780, pp. 1-40. Doi: 10.21138/bage.2780.

**RUIZ SINOGA, JOSÉ DAMIÁN.** SILLERO-MEDINA, J. A., PÉREZ-GONZÁLEZ, M. E., MARTÍNEZ-MURILLO, J. F., RUIZ-SINOGA, J. D. (2020). Factors affecting eco-geomorphological dynamics in two contrasting Mediterranean environments. Geomorphology, 352. Doi: 10.1016/j.geomorph.2019.106996

**RUIZ SINOGA, JOSÉ DAMIÁN.** P HUESO-GONZÁLEZ, J.F. MARTÍNEZ-MURILLO, J.D. RUIZ-SINOGA: Benefits of adding forestry clearance residues for the soil and vegetation of a

Mediterranean mountain forest. *Science of The Total Environment* 02/2018; 615:796., DOI:10.1016/j.scitotenv.2017.09.301

**RUIZ SINOGA, JOSÉ DAMIÁN.** ELENA BARCENA-MARTIN, JULIAN MOLINA, JOSE DAMIAN RUIZ-SINOGA. (2018). Issues and challenges in defining a heat wave: A Mediterranean case study. *Intern. Journal of Climatology* <https://doi.org/10.1002/joc.5809>

**RUIZ SINOGA, JOSÉ DAMIÁN.** RODRIGO COMINO, J., SEEGER, M., ISERLOH, T., SENCIALES GONZÁLEZ, J.M., RUIZ SINOGA, J.D., RIES, J.B. (2019): Rainfall-simulated quantification of initial soil erosion processes in sloping and poorly maintained terraced vineyards – Key issues for sustainable management systems. *Science of the Total Environment*, 660 (2019): 1047-1057. ISSN: 0048-9697. Índice de impacto (JCR): 4,6 (Q1) Índice de impacto (SCImago): 1,546. <https://doi.org/10.1016/j.scitotenv.2018.12.451>. CLAVE: A.

**RUIZ SINOGA, JOSÉ DAMIÁN.** RODRIGO COMINO, J., SENCIALES GONZÁLEZ, JM., SILLERO MEDINA, J.A., GYASI-AGYEI, Y., RUIZ SINOGA, J.D., RIES, J.B. (2019): Analysis of weather type induced soil erosion in cultivated and poorly managed abandoned sloping vineyards in the Axarquía region (Málaga, Spain). *Air, Soil and Water Research*, 12: 1-11. ISSN: 1178-6221. Doi: 10.1177/1178622119839403 Índice de impacto (JCR): 1,03.

**RUIZ SINOGA, JOSÉ DAMIÁN.** PEÑA-ANGULO, D, NADAL-ROMERO, E, GONZÁLEZ-HIDALGO, J.C., ALBALADEJO, J., ANDREU, V., BAGARELLO, V., BARHI, H., BATALLA, R., BERNAL, S., BIENES, R., CAMPO, J., CAMPOBESCÓS, M.A., CANATARIO, A., CANTÓN, Y., CASALI, J., CASTILLO, V., CERDÀ, A., CHEGGOURR, A., CID, P., CORTESI, N., DESIR, G., DÍAZ-PEREIRA, E., ESPIGARES, T., ESTRANY, J., FERNÁNDEZ-RAGA, M., FERREIRA, C.S.S., FERRO, V., GALLART, F., GIMÉNEZ, R., GIMENO, E., GÓMEZ, J.A., GÓMEZ-GUTIÉRREZ, A., GÓMEZ-MACPHERSON, H., GONZÁLEZ-PELAYO, O., HUESO-GONZÁLEZ, P., KAIRIS, O., KARATZAS, G., KLOTZ, S., KOSMAS, C., LANA-RENAULT, N., LASANTA, T., LATRON, J., LÁZARO, R., LE BISSONNAIS, Y., LE BOUTEILLER, C., LICCIARDELLO, F., LÓPEZ-TARAZÓN, J.A., LUCÍA, A., MARÍN, C., MARQUÉS, M.J., MARTÍNEZ-FERNÁNDEZ, J., MARTÍNEZ-MENA, M., MARTÍNEZ-MURILLO, J.F., MATEOS, L., MATHYS, N., MERINO-MARTÍN, L., MORENO-DE LAS HERAS, M., MOUSTAKAS, N., NICOLAU, J.M., NOVARA, A., PAMPALONE, V., RACLOT, D., RODRÍGUEZ-BLANCO, M.L., RODRIGO-COMINO, J., ROMERO-DÍAZ, A., ROOSE, E., RUBIO, J.L., RUIZ-SINOGA, J.D., SCHNABEL, S., SENCIALES-GONZÁLEZ, J.M., SIMONNEAUX, V., SOLÉ-BENET, A., TAGUAS, E.V., TABOADA-CASTRO, M.M., TABOADA-CASTRO, M.T., TODISCO, F., ÚBEDA, X., VAROUCHAKIS, E.A., VERICAT, D., WITTENBERG, L., ZABALETA, A., ZORN, M. (2019): Spatial variability of the relationships of runoff and sediment yield with weather types throughout the Mediterranean basin. *Journal of Hydrology*, 571 (2019): 390-405. ISSN: 0022-1694. <https://doi.org/10.1016/j.hydrol.2019.01.059>. Índice de Impacto (JCR): 3,727. (Q1).

**RUIZ SINOGA, JOSÉ DAMIÁN.** PEÑA-ANGULO, D.; NADAL-ROMERO, E.; GONZÁLEZ-HIDALGO, J.C.; ALBALADEJO, J.; ANDREU, V.; BARHI, H.; BERNAL, S.; BIDDOCCU, M.; BIENES, R.; CAMPO, J.; CAMPO-BESCÓS, M.A.; CANATÁRIO-DUARTE, A.; CANTÓN, Y.; CASALI, J.; CASTILLO, V.; CAVALLO, E.; CERDÀ, A.; CID, P.; CORTESI, N.; DESIR, G.; DÍAZ-PEREIRA, E.; ESPIGARES, T.; ESTRANY, J.; FARGUELL, J.; FERNÁNDEZ-RAGA, M.; FERREIRA, C.S.; FERRO, V.; GALLART, F.; GIMÉNEZ, R.; GIMENO, E.; GÓMEZ, J.A.; GÓMEZ-

GUTIÉRREZ, A.; GÓMEZ-MACPHERSON, H.; GONZÁLEZ-PELAYO, O.; KAIRIS, O.; KARATZAS, G.P.; KEESSTRA, S.; KLOTZ, S.; KOSMAS, C.; LANA-RENAULT, N.; LASANTA, T.; LATRON, J.; LÁZARO, R.; LE BISSONNAIS, Y.; LE BOUTEILLER, C.; LICCIARDELLO, F.; LÓPEZ-TARAZÓN, J.A.; LUCÍA, A.; MARÍN-MORENO, V.M.; MARÍN, C.; MARQUÉS, M.J.; MARTÍNEZ-FERNÁNDEZ, J.; MARTÍNEZ-MENA, M.; MATEOS, L.; MATHYS, N.; MERINO-MARTÍN, L.; MORENO-DE LAS HERAS, M.; MOUSTAKAS, N.; NICOLAU, J.M.; PAMPALONE, V.; RACLOT, D.; RODRÍGUEZ-BLANCO, M.L.; RODRIGO-COMINO, J.; ROMERO-DÍAZ, A.; RUIZ-SINOVA, J.D.; RUBIO, J.L.; SCHNABEL, S.; SENCIALES-GONZÁLEZ, J.M.; SOLÉ-BENET, A.; TAGUAS, E.V.; TABOADA-CASTRO, M.T.; TABOADA-CASTRO, M.M.; TODISCO, F.; ÚBEDA, X.; VAROUCHAKIS, E.A.; WITTENBERG, L.; ZABALETA, A.; ZORN, M. (2020): Relationship of Weather Types on the Seasonal and Spatial Variability of Rainfall, Runoff, and Sediment Yield in the Western Mediterranean Basin. *Atmosphere*, Special Issue "Understanding the Weather Types and Rainfall and its relation with Erosion". MDPI. doi:10.3390/atmos11060609. Índice de Impacto (JCR 2019): 2,397 (Q3)

**SENCIALES GONZÁLEZ, JOSÉ MARÍA.** RODRIGO COMINO, J., SEEGER, M., ISERLOH, T., SENCIALES GONZÁLEZ, J.M., RUIZ SINOVA, J.D., RIES, J.B. (2019): Rainfall-simulated quantification of initial soil erosion processes in sloping and poorly maintained terraced vineyards –Key issues for sustainable management systems. *Science of the Total Environment*, 660 (2019): 1047-1057. ISSN: 0048-9697. Índice de impacto (JCR): 4,6 (Q1) Índice de impacto (SCImago): 1,546. <https://doi.org/10.1016/j.scitotenv.2018.12.451>. CLAVE: A.

**SENCIALES GONZÁLEZ, JOSÉ MARÍA.** RODRIGO COMINO, J., SENCIALES GONZÁLEZ, J.M., SILLERO MEDINA, J.A., GYASI-AGYEI, Y., RUIZ SINOVA, J.D., RIES, J.B. (2019): Analysis of weather type induced soil erosion in cultivated and poorly managed abandoned sloping vineyards in the Axarquía region (Málaga, Spain). *Air, Soil and Water Research*, 12: 1-11. ISSN: 1178-6221. Doi: 10.1177/1178622119839403 Índice de impacto (JCR): 1,03.

**SENCIALES GONZÁLEZ, JOSÉ MARÍA.** PEÑA-ANGULO, D, NADAL-ROMERO, E, GONZÁLEZ-HIDALGO, J.C., ALBALADEJO, J., ANDREU, V., BAGARELLO, V., BARHI, H., BATALLA, R., BERNAL, S., BIENES, R., CAMPO, J., CAMPOBESCÓS, M.A., CANATARIO, A., CANTÓN, Y., CASALI, J., CASTILLO, V., CERDÀ, A., CHEGGOURR, A., CID, P., CORTESI, N., DESIR, G., DÍAZ-PEREIRA, E., ESPIGARES, T., ESTRANY, J., FERNÁNDEZ-RAGA, M., FERREIRA, C.S.S., FERRO, V., GALLART, F., GIMÉNEZ, R., GIMENO, E., GÓMEZ, J.A., GÓMEZ-GUTIÉRREZ, A., GÓMEZ-MACPHERSON, H., GONZÁLEZ-PELAYO, O., HUESO-GONZÁLEZ, P., KAIRIS, O., KARATZAS, G., KLOTZ, S., KOSMAS, C., LANA-RENAULT, N., LASANTA, T., LATRON, J., LÁZARO, R., LE BISSONNAIS, Y., LE BOUTEILLER, C., LICCIARDELLO, F., LÓPEZ-TARAZÓN, J.A., LUCÍA, A., MARÍN, C., MARQUÉS, M.J., MARTÍNEZ-FERNÁNDEZ, J., MARTÍNEZ-MENA, M., MARTÍNEZ-MURILLO, J.F., MATEOS, L., MATHYS, N., MERINO-MARTÍN, L., MORENO-DE LAS HERAS, M., MOUSTAKAS, N., NICOLAU, J.M., NOVARA, A., PAMPALONE, V., RACLOT, D., RODRÍGUEZ-BLANCO, M.L., RODRIGO-COMINO, J., ROMERO-DÍAZ, A., ROOSE, E., RUBIO, J.L., RUIZ-SINOVA, J.D., SCHNABEL, S., SENCIALES-GONZÁLEZ, J.M., SIMONNEAUX, V., SOLÉ-BENET, A., TAGUAS, E.V., TABOADA-CASTRO, M.M., TABOADA-CASTRO, M.T., TODISCO, F., ÚBEDA, X., VAROUCHAKIS, E.A., VERICAT, D., WITTENBERG, L., ZABALETA, A., ZORN, M. (2019): Spatial variability of the relationships of runoff and sediment yield with weather types throughout the Mediterranean basin. *Journal of Hydrology*, 571 (2019): 390-405. ISSN: 0022-1694. <https://doi.org/10.1016/j.hydrol.2019.01.059>. Índice de Impacto (JCR): 3,727. (Q1).

**SENCIALES GONZÁLEZ, JOSÉ MARÍA.** SENCIALES GONZÁLEZ, J.M., RODRIGO COMINO, J., SMITH, P. (2020): Surveying topographical changes and urban heat islands to assess climate comfort as a tool for urban plans in tourist cities. The case study of Málaga (Spain). Cuadernos de Investigación Geográficas, 46(2): 521-543. ISSN 0211-6820. EISSN 1697-9540. <http://doi.org/10.18172/cig.4228> Índice de Impacto (SJR): 0,79 (Q1). <https://doi.org/10.18172/cig.vol46iss2>.

**SENCIALES GONZÁLEZ, JOSÉ MARÍA.** RODRIGO COMINO, J.; SENCIALES GONZÁLEZ, J.M.; TEROL, E.; MORA, G.; GYASI-AGYEI, Y.; CERDÀ, A. (2020). Impacts of weather types on soil erosion rates in vineyards at “Celler del Roure” experimental research in Eastern Spain. Atmosphere. 11(6), 551 Special Issue “Understanding the weather types and rainfall and its relation with erosion”. MDPI. doi:10.3390/atmos11060551. Issn: 2073-4433. Índice de Impacto (JCR 2019): 2,397 (Q3)

**SENCIALES GONZÁLEZ, JOSÉ MARÍA.** PEÑA-ANGULO, D.; NADAL-ROMERO, E.; GONZÁLEZ-HIDALGO, J.C.; ALBALADEJO, J.; ANDREU, V.; BARHI, H.; BERNAL, S.; BIDDOCCU, M.; BIENES, R.; CAMPO, J.; CAMPO-BESCÓS, M.A.; CANATÁRIO-DUARTE, A.; CANTÓN, Y.; CASALI, J.; CASTILLO, V.; CAVALLO, E.; CERDÀ, A.; CID, P.; CORTESI, N.; DESIR, G.; DÍAZ-PEREIRA, E.; ESPIGARES, T.; ESTRANY, J.; FARGUELL, J.; FERNÁNDEZ-RAGA, M.; FERREIRA, C.S.; FERRO, V.; GALLART, F.; GIMÉNEZ, R.; GIMENO, E.; GÓMEZ, J.A.; GÓMEZ-GUTIÉRREZ, A.; GÓMEZ-MACPHERSON, H.; GONZÁLEZ-PELAYO, O.; KAIRIS, O.; KARATZAS, G.P.; KEESSTRA, S.; KLOTZ, S.; KOSMAS, C.; LANA-RENAULT, N.; LASANTA, T.; LATRON, J.; LÁZARO, R.; LE BISSONNAIS, Y.; LE BOUTEILLER, C.; LICCIARDELLO, F.; LÓPEZ-TARAZÓN, J.A.; LUCÍA, A.; MARÍN-MORENO, V.M.; MARÍN, C.; MARQUÉS, M.J.; MARTÍNEZ-FERNÁNDEZ, J.; MARTÍNEZ-MENA, M.; MATEOS, L.; MATHYS, N.; MERINO-MARTÍN, L.; MORENO-DE LAS HERAS, M.; MOUSTAKAS, N.; NICOLAU, J.M.; PAMPALONE, V.; RACLOT, D.; RODRÍGUEZ-BLANCO, M.L.; RODRIGO-COMINO, J.; ROMERO-DÍAZ, A.; RUIZ-SINOGA, J.D.; RUBIO, J.L.; SCHNABEL, S.; SENCIALES-GONZÁLEZ, J.M.; SOLÉ-BENET, A.; TAGUAS, E.V.; TABOADA-CASTRO, M.T.; TABOADA-CASTRO, M.M.; TODISCO, F.; ÚBEDA, X.; VAROUCHAKIS, E.A.; WITTENBERG, L.; ZABAleta, A.; ZORN, M. (2020): Relationship of Weather Types on the Seasonal and Spatial Variability of Rainfall, Runoff, and Sediment Yield in the Western Mediterranean Basin. Atmosphere, Special Issue “Understanding the Weather Types and Rainfall and its relation with Erosion”. MDPI. doi:10.3390/atmos11060609. Índice de Impacto (JCR 2019): 2,397 (Q3)

**SENCIALES GONZÁLEZ, JOSÉ MARÍA.** QUIQUEREZ, A.; BIZRI, M.; DELENCRE, F.; PARIS, P.; DEPREUX, B.; BÉGEOT, C.; CAMERLYNCK, C.; WALTER-SIMONNET, A.V.; RUFFALDI, P.; MARTINEAU, R.; GARCIA, J.P.; DEQUIEDT, S.; SASSI, A.; RANJARD, L.; MATHIEU, O.; LANDOIS, R.; GUÉRIN, A.; DEVAUCHELLE, O.; ROBERT, V.; KITOU, T.; DESSERT, C.; ALLEMAND, P.; LAJEUNESSE, E.; GUICHETEAU, A.; MARCHAISSEAU, V.; QUIQUEREZ, A.; PERTUISOT, G.; KASPRZYK, M.; CHOPELAIN, P.; DUROST, R.; DESBROSSE-DEGOBERTIÈRE, S.; CHEVASSU, V.; DE RESSÉGUIER; VAN LEEUWEN, L.; CORNELIS, M. S.; LAVEAU, C.; MOUSSET-LIBEAU, E.; ELISA, M.; ROBY, J.P.; FOLLAIN, S.; FAYOLLE, E.; NOLL, D.; SARIH, S.; ALLEMAND, P.; EL HARIRI, K.; LABBÉ, T.; LE BIVIC, R.; DELACOURT, C.; STEINMANN, R.; DUMONT, A.; RAGON, M.; PFEIFFER, J.; RODRIGO COMINO, J.; RACLOT, D.; LE BISSONNAIS, Y.; CASALÍ, J.; GIMÉNEZ, R.; CERDÀ, A.; KEESSTRA, S.D.; BREVIK, E.C.; PEREIRA, P.; SENCIALES, J.M.; SEEGER, M. (2020). Paysages agraires fossiles du Morvan:



premières approches sur le secteur de la Place aux Laidés-Le Haut de Séry. Rapport annuel 2019 du programme quadriennal de recherche 2017-2020 sur le Mont Beuvray: Synthèse, Bibracte, Centre archéologique européen; UMR 6298 ARTEHIS. 2020, pp. 93-113.

**SORTINO BARRIONUEVO, JUAN FRANCISCO.** RIHUMA: Metodología para la elaboración de una cartografía de riesgo de covid19 en entornos urbanos. Fundamentos metodológicos y aplicación a la ciudad de Málaga y municipios de la provincia de Málaga. Perles-Rosello, Maria Jesus; Sortino Barrionuevo, J.F.; Cantarero Prados, F.J.; Castro Noblejas, H.; De la Fuente Roselló, A.L.; [et al.]

**ZAYAS FERNÁNDEZ, BELÉN.** Artículo “De lo vivo a lo pintado. Dinámicas territoriales y representaciones culturales en una comarca mediterránea”. Volumen 2020-2 Revista Ería. Universidad de Oviedo.

#### 3.6.4. Miembro del comité editorial de revistas

**CEREZO MEDINA, ALFONSO.** International Journal of Information Systems and Tourism

**GUTIÉRREZ HERNÁNDEZ, OLIVER.** Miembro del comité editorial de la revista Entropy.

**MARTÍNEZ MURILLO, JUAN FRANCISCO.** Editor asociado en la revista ‘CATENA’, editorial Elsevier.

**RUIZ SINOGA, JOSÉ DAMIÁN.** Editor de las sección de Hidrología e Hidrogeología de los números especiales de la Revista Water (MDPI), “The Effect of Hydrology on Soil Erosion” y “River Basin Management and River Evolution Research”.

**SENCIALES GONZÁLEZ, JOSÉ MARÍA.** Editor de las sección de Hidrología e Hidrogeología de los números especiales de la Revista Water (MDPI), “The Effect of Hydrology on Soil Erosion” “River Basin Management and River Evolution Research”.

**ZAYAS FERNÁNDEZ, BELÉN.** Miembro comité revista TSN Transatlantic studies network. Revista de Estudios Internacionales. Aula María Zambrano de Estudios Transatlánticos.

#### 3.6.5.- Miembro del comité evaluador de revista

**BLANCO SEPÚLVEDA, RAFAEL.** Sustainability (MDPI)

**BLANCO SEPÚLVEDA, RAFAEL.** Agronomy (MDPI).

**BLANCO SEPÚLVEDA, RAFAEL.** Boletín de la Asociación de Geógrafos Españoles.

**BLANCO SEPÚLVEDA, RAFAEL.** Agriculture, Ecosystems and Environment (Elsevier).

**BLANCO SEPÚLVEDA, RAFAEL.** Arid Land Research and Management (Taylor and Francis).





**BLANCO SEPÚLVEDA, RAFAEL.** GeoFocus. Revista Internacional de Ciencia y Tecnología de la Información Geográfica.

**BLANCO SEPÚLVEDA, RAFAEL.** Land Degradation and Development (Wiley).

**DELGADO PEÑA, JOSÉ JESÚS.** Revisor de comunicaciones en los congresos nacionales e ibéricos de Didáctica de la Geografía (2019).

**GALACHO JIMÉNEZ, BENJAMÍN.** Revista Geofocus (Febrero 2019); Revista Cuadernos Geográficos de la Universidad de Granada (2019); Boletín de la Asociación de Geógrafos Españoles (2019); Investigaciones Geográficas, Boletín del Instituto de Geografía de la Universidad Nacional Autónoma de México.

**GUTIÉRREZ HERNÁNDEZ, OLIVER.** Miembro del Panel de evaluadores de la revista Entropy.

**GUTIÉRREZ HERNÁNDEZ, OLIVER.** Miembro del Panel de evaluadores de la revista Boletín de la Asociación de Geógrafos Españoles.

**GALLEGOS REINA, ANTONIO JESÚS.** Evaluador del comité asesor internacional Revista de Geografía Norte Grande

**GALLEGOS REINA, ANTONIO JESÚS.** Evaluador del comité asesor internacional EURE - Revista de estudios urbanos regionales.

**RUIZ SINOGA, JOSÉ DAMIÁN.** Editor de las secciones de Hidrología e Hidrogeología de los números especiales de la Revista Water (MDPI), "The Effect of Hydrology on Soil Erosion" y "River Basin Management and River Evolution Research".

**SENCIALES GONZÁLEZ, JOSÉ MARÍA.** Miembro del comité evaluador de la revista Water.

### 3.6.6.- Artículos evaluados para revistas

**CEREZO MEDINA, ALFONSO.** Revisor en Cuadernos de Turismo, Pasos. Revista de Turismo y patrimonio cultural. Información Tecnológica

**GALACHO JIMÉNEZ, BENJAMÍN.** Dinámicas de cambio de uso de suelo y vegetación en un parque estatal al oeste de la Ciudad de México. Boletín de la Asociación de Geógrafos de España.

**GALACHO JIMÉNEZ, BENJAMÍN.** ¿Recuperación económica o incremento de la desigualdad urbana? El impacto de la crisis en el consumo de agua en el litoral de Alicante. Boletín de la Asociación de Geógrafos de España. Boletín de la Asociación de Geógrafos de España.

**GALACHO JIMÉNEZ, BENJAMÍN.** Ordenamiento Territorial a partir del análisis multicriterio en zonas de alta vulnerabilidad mediante el uso de Geotecnologías. Cuadernos Geográficos de la Universidad de Granada.



**GALACHO JIMÉNEZ, BENJAMÍN.** Modelo de localización óptima de balnearios mediante análisis espacial en la provincia de Buenos Aires. República Argentina. Cuadernos Geográficos de la Universidad de Granada.

**GALACHO JIMÉNEZ, BENJAMÍN.** Alternativas de transporte y cambios de usos del suelo. un modelo basado en autómatas celulares para Bogotá. Revista Geofocus.

**GALACHO JIMÉNEZ, BENJAMÍN.** Determinación de Capacidad de acogida del territorio para uso urbano residencial, mediante Evaluación multicriterio y Sistemas de información geográfica. Investigaciones Geográficas, Boletín del Instituto de Geografía, UNAM.

**GUTIÉRREZ HERNÁNDEZ, OLIVER.** 2020. Evaluador para la revista científica Sustainability (2 evaluaciones)

**GUTIÉRREZ HERNÁNDEZ, OLIVER.** 2020. Evaluador para la revista científica Entropy.

**GUTIÉRREZ HERNÁNDEZ, OLIVER.** 2020. Evaluador para la revista científica Annals of Geophysics.

**GUTIÉRREZ HERNÁNDEZ, OLIVER.** 2020. Evaluador para la revista científica Revista de Estudios Andaluces.

**GUTIÉRREZ HERNÁNDEZ, OLIVER.** 2020. Evaluador para la revista científica Ecologies.

**GUTIÉRREZ HERNÁNDEZ, OLIVER.** 2020. Evaluador para la revista científica Revista de Geografía Norte Grande.

**GUTIÉRREZ HERNÁNDEZ, OLIVER.** 2020. Evaluador para la revista científica Investigaciones Geográficas (UNAM).

**GUTIÉRREZ HERNÁNDEZ, OLIVER.** 2020. Evaluador para la revista científica Frontiers in Earth Science.

**GUTIÉRREZ HERNÁNDEZ, OLIVER.** 2020. Evaluador para la revista científica Revista de Teledetección.

**GUTIÉRREZ HERNÁNDEZ, OLIVER.** 2020. Evaluador para la revista científica Science of the Total Environment.

**GUTIÉRREZ HERNÁNDEZ, OLIVER.** 2019. Evaluador para la revista científica Diversity and Distributions.

**GUTIÉRREZ HERNÁNDEZ, OLIVER.** 2019. Evaluador para la revista científica Science of the Total Environment.

**GUTIÉRREZ HERNÁNDEZ, OLIVER.** 2019. Evaluador para la revista científica Boletín de la Asociación de Geógrafos Españoles (2 evaluaciones).



**GUTIÉRREZ HERNÁNDEZ, OLIVER.** 2019. Evaluador para la revista científica Revista de Geografía Norte Grande.

**MARTÍNEZ MURILLO, JUAN FRANCISCO.** Evaluación de artículos en las siguientes revistas: Science of the Total Environment, Journal of Tourism Analysis/Revista de Análisis Turístico, Boletín de la Asociación Española de Geografía (BAGE), Environmental Research, Cuadernos Geográficos, CATENA, Hydrological and Earth Systema Sciences, Land Use Policy, Geoheritage, Geosciences.

**NATERA RIVAS, JUAN JOSÉ.** Breves Contribuciones del Instituto de Estudios Geográficos. I.S.S.N. 0326-9574. Revista del Departamento de Geografía. I.S.S.N. 0328-5359

**NATERA RIVAS, JUAN JOSÉ.** 1 para Estudios Territoriales.

**NATERA RIVAS, JUAN JOSÉ.** 1 para Cuadernos Geográficos de la Universidad de Granada.

**NATERA RIVAS, JUAN JOSÉ.** Breves Contribuciones del Instituto de Estudios Geográficos.

**RUIZ SINOGA, JOSÉ DAMIÁN.** Water (MDPI), Catena, Cuadernos de Investigación Geográfica y Scientific Reports (Nature)

**SENCIALES GONZÁLEZ, JOSÉ MARÍA.** Water (MDPI), Catena, Cuadernos de Investigación Geográfica y Scientific Reports (Nature).

**ZAYAS FERNÁNDEZ, BELÉN.** Evaluadora externa revista Cuaderno de Turismo Año 2020.

**ZAYAS FERNÁNDEZ, BELÉN.** Evaluadora externa revista Cuadernos Geográficos.

**ZAYAS FERNÁNDEZ, BELÉN.** Evaluadora externa cuadernos de turismo.

### 3.7.- Congresos y reuniones científicas

#### 3.7.1. Participación en congresos

**BLANCO SEPÚLVEDA, RAFAEL.** III Congreso Internacional Humanidades Digitales y Ciencias Sociales 2.0. El patrimonio como vehículo para la construcción de las identidades. Comunicación. Título: “Análisis del nivel de formación en materia de patrimonio de los estudiantes universitarios andaluces en los ámbitos de conocimiento de ciencias y ciencias sociales humanidades: contrastes y similitudes”.

**CANTARERO PRADOS, FRANCISCO JOSÉ.** Tipo de participación: Comunicación oral. Autores: Perles Roselló, M.J., Lobillo Mora, G., Cantarero Prados, F.J., De la Fuente Roselló, A.L., Reyes Corredera, S., Martín Martín, F., Porras Florido, B., Varela Salinas, M.J., Sortino Barrionuevo, F. y Moreno Martínez, N.

Título: Una experiencia de aprendizaje gamificado aplicado a la transmisión de conocimientos transdisciplinares. Sala de escape transdisciplinar en la Universidad de Málaga.

Evento: XVI Foro internacional sobre la evaluación de la calidad de la investigación y de la educación superior (FECIES).

Santiago de Compostela (España), 29 - 31 de Mayo de 2019



**CANTARERO PRADOS, FRANCISCO JOSÉ.** Tipo de participación: Comunicación oral.  
Autores: Cantarero Prados, F.J.; Reyes Corredera, S.; Plaza Santiago, R.; Perles Roselló, M.J.  
Título: Contribución al análisis del riesgo de afectación por medusas en el litoral malagueño. Sector Torre del Mar – Caleta de Vélez.  
Evento: IV Congreso Internacional de Sostenibilidad Ambiental y Territorial  
Ciudad de México, 18, 19 y 20 de septiembre de 2019

**CANTARERO PRADOS, FRANCISCO JOSÉ.** Tipo de participación: Comunicación oral.  
Autores: Cantarero Prados, F.J.; Ortiz Pérez, M.A.; Blanco y Correa, M.; Figueroa MahEng, J.M.; Rodríguez Mosqueda, G.  
Título: Análisis de la pérdida del grado de naturalidad en la llanura aluvial del río San Pedro, Nayarit (México).  
Evento: IV Congreso Internacional de Sostenibilidad Ambiental y Territorial  
Ciudad de México, 18, 19 y 20 de septiembre de 2019

**CANTARERO PRADOS, FRANCISCO JOSÉ.** Tipo de participación: Comunicación oral.  
Autores: Rodríguez Mosqueda, G., Ortiz Pérez, M.A.; Cantarero Prados, F.J.; Figueroa MahEng, J.M.  
Título: La estructura hidrológica del paisaje en la llanura aluvial del río San Pedro, Nayarit (México).  
Evento: IV Congreso Internacional de Sostenibilidad Ambiental y Territorial  
Ciudad de México, 18, 19 y 20 de septiembre de 2019

**CANTARERO PRADOS, FRANCISCO JOSÉ.** Tipo de participación: Comunicación oral.  
Autores: Cantarero Prados, F.J., Reyes Corredera, S. y Bautista Barroso, S.  
Título: Enjambres de medusas en áreas turísticas litorales. Aproximación metodológica multiescalar a sus implicaciones en materia turística.  
Evento: XVII Coloquio Internacional de Turismo (AGE-UGI)  
Maó, 5-10 octubre 2020.

**CANTARERO PRADOS, FRANCISCO JOSÉ.** Tipo de participación: Ponencia invitada.  
Autor: Cantarero Prados, F.J.  
Título: El papel de los SIG en el contexto del riesgo sísmico. Estimación de la vulnerabilidad y herramientas de gestión en la catástrofe.  
Evento: XIV Jornadas Internacionales de la Universidad de Málaga sobre Seguridad, Emergencias y Catástrofes: Abordaje Multidisciplinar sobre COVID19 y Riesgos Asociados.  
La ponencia tuvo lugar en la Sesión 2: Planes de Protección Civil ante el Riesgo Sísmico del seminario monográfico: protocolos y herramientas de evaluación de daños post-sismo.  
Málaga, 28, 29 y 30 de octubre de 2020.

**CANTARERO PRADOS, FRANCISCO JOSÉ.** Tipo de participación: Comunicación oral.  
Autor: Cantarero Prados, F.J.,  
Título: “El paisaje como factor paliativo de las condiciones de confinamiento por covid19 (14 de marzo a 2 de mayo de 2020)”.  
Evento: XIV Jornadas Internacionales de la Universidad de Málaga sobre Seguridad, Emergencias y Catástrofes: Abordaje Multidisciplinar sobre COVID19 y Riesgos Asociados.  
Málaga, 28, 29 y 30 de octubre de 2020.



**CANTARERO PRADOS, FRANCISCO JOSÉ.** Tipo de participación: Comunicación oral.

Autor: Cantarero Prados, F.J.,

Título: Jellyfish Swarms and Degree of Exposure and Vulnerability of Recreational and Tourist Activities on Beaches. Methodological Approach to Their Assessment in the Lagos-Ferrara Sector (Málaga, Spain).

Evento: International Conference on Tourism, Technology & Systems - ICOTTS'2020. Coimbra, Portugal, del 29 al 31 de octubre de 2020

**CASTRO NOBLEJAS, HUGO.** Título de la aportación: Evolución de las condiciones de accesibilidad visual y física a los hitos paisajísticos en un espacio litoral transformado. El caso de Marbella (Málaga).

Nombre del congreso: XXVI Congreso de la Asociación Española de Geografía. Tipo de evento: Comunicación oral.

Ámbito: Nacional

Fecha: 22/10/2019 - 25/10/2019

Lugar: Valencia, Comunidad Valenciana, España

Autores: Castro Noblejas, Hugo; Reyes Corredera, Sergio; Mérida Rodríguez, Matías Francisco.

**CEREZO MEDINA, ALFONSO.** Turismo poscoronavirus ¿una oportunidad para el postcrecimiento?. Enrique Torres Bernier. Alfonso Cerezo Medina. Enrique Navarro Jurado. German Palomo Ortega. Universidad de Málaga. XXIII Congresos Internacional de Turismo Universidad-Empresa.

**CORTÉS MACÍAS, RAFAEL.** Coloquio Ciudad Justa y Políticas Urbanas en el Contexto Iberoamericano. Ciudades Globales, Ciudades Turísticas, organizado por la Facultad de Geografía e Historia y la Facultad de Comercio y Turismo de la Universidad Complutense de Madrid.

Comunicación titulada "¿Existe la turismofobia en el centro de Málaga?".

Autores: Fernando Almeida García y Rafael Cortés Macías.

Año: Madrid, 2-5 de marzo de 2020.

**DELGADO PEÑA, JOSÉ JESÚS.** IX Congreso Ibérico Didáctica Geografía (Santiago, 2019).

**DELGADO PEÑA, JOSÉ JESÚS.** Congreso Human Centered Technologies (Málaga, 2019).

**DELGADO PEÑA, JOSÉ JESÚS.** I Encuentro Ibérico Programas Universitarios Mayores (Badajoz, 2019).

**DELGADO PEÑA, JOSÉ JESÚS.** I Congreso Internacional Tecnologías Emergentes en Educación (Málaga, 2019).

**GALACHO JIMÉNEZ, BENJAMÍN.** La contextualización de la elaboración de la cartografía temática. hacia un nuevo marco del proceso de enseñanza aprendizaje.

Nombre del evento: II Congreso Internacional Humanidades Digitales y Ciencias Sociales 2.0. Competencias Digitales para una Sociedad Digital (25-26 de marzo de 2019)

Tipo de evento: Ponencia en Congreso

Organiza: PIE 17-020 y Cátedra Estratégica Recursos Geotecnológicos para la Economía y la



Sociedad (Red de Cátedras Estratégicas del Vicerrectorado de Proyectos Estratégicos de la Universidad de Málaga)

Ámbito: Internacional

Año: 2019

Lugar: MÁLAGA (ESPAÑA)

**GALLEGOS REINA, ANTONIO JESÚS.** Cantarero Prados, F.J., Gallegos Reina, A., nater Martínez, J., Gumiel Muñoz, D. (2020). Accelerated change of land uses and repercussions on risks in the territory. The case of the extension of subtropical crops in the Axarquía of Malaga.. In 'Spain, bridge between continents'. International Geographical Union.

**GALLEGOS REINA, ANTONIO JESÚS.** Gallegos Reina, A. (2020). Particularidades de la periurbanización en el litoral mediterráneo como condicionante del riesgo de inundabilidad. En 'Riesgo de inundación en España: análisis y soluciones para la generación de territorios resilientes'.

**GUTIÉRREZ HERNÁNDEZ, OLIVER.** Gutiérrez-Hernández, O., & García, L. V. (2020). Particularidades de los datos geográficos en el análisis y la gestión de COVID-19. In XIV Jornadas Internacionales de la Universidad de Málaga sobre Seguridad, Emergencias y Catástrofes: Abordaje multidisciplinar sobre COVID19 y riesgos asociados. Málaga: Universidad de Málaga.

**GUTIÉRREZ HERNÁNDEZ, OLIVER.** Gutiérrez-Hernández, O., & García, L. V. (2019). Seguimiento de la propagación de *Xylella fastidiosa* en la provincia de Alicante. In XXVI Congreso de la Asociación de Geógrafos Españoles. 22-25 de octubre de 2019, Valencia. Valencia: Asociación de Geógrafos Españoles.

**LARRUBIA VARGAS, REMEDIOS.** NATERA RIVAS, J.J., LARRUBIA VARGAS, R., BATISTA ZAMORA, A. RODRÍGUEZ NAVARRO, S.R. (2019). Recursos audiovisuales en la docencia de Geografía. Aplicación a la Geografía Urbana. II Congreso Internacional de Humanidades digitales y ciencias sociales 2.0. Competencias digitales para una sociedad actual. Celebrado en Málaga los días 25-26 de marzo de 2019

**LARRUBIA VARGAS, REMEDIOS.** NATERA RIVAS, J.J., LARRUBIA VARGAS, R., BATISTA ZAMORA, A. RODRÍGUEZ NAVARRO, S.R. (2019). Competencias digitales en alumnos de Geografía. Situación en la Universidad Nacional de Tucumán (Argentina). II Congreso Internacional de Humanidades digitales y ciencias sociales 2.0. Competencias digitales para una sociedad actual. Celebrado en Málaga los días 25-26 de marzo de 2019.

**LARRUBIA VARGAS, REMEDIOS.** LARRUBIA VARGAS, R. NATERA RIVAS, J.J. (2019). Una propuesta de Websquets aplicada a la docencia de la Geografía Urbana. En Innovaciones docente e investigación en arte y humanidades". ISBN.978-84-1324-560-7. Editorial Dykinson. 413-420

**LARRUBIA VARGAS, REMEDIOS.** NATERA, RIVAS, J.J.;LARRUBIA VARGAS, R.; NAVARRO RODRÍGUEZ, S.R. (2020). Empleo de una rúbrica para la evaluación entre iguales en Geografía. III Congreso Internacional de Humanidades Digitales y Ciencias Sociales 2.0.El patrimonio como vehículo para la construcción de identidades. Málaga, 23-24 de marzo de 2020



**LARRUBIA VARGAS, REMEDIOS.** LARRUBIA VARGAS, R. NAVARRO RODRÍGUEZ, S.R., NATERA RIVAS. J.J (2020). Desequilibrios demográficos en los municipios rurales malagueños. Tipificación según su crecimiento y dinámicas natural y migratoria. Actas del XX Coloquio de Geografía Rural y III Coloquio Internacional de Geografía Rural: Espacios rurales y retos demográficos: una mirada desde los territorios de la despoblación. Celebrado en Valladolid los días 30 de septiembre y 1 de octubre de 2020

**LARRUBIA VARGAS, REMEDIOS.** LARRUBIA VARGAS, R. NATERA RIVAS, JJ (2019). Las características del espacio construido en las áreas con importantes concentraciones de población extrajenra. Ponencia presentada al Workshop Internacional: Migraciones y sociedades multiculturales en América y el Mediterráneo (Málaga 13 de diciembre de 2019).

**LARRUBIA VARGAS, REMEDIOS.** Participación en el congreso Workshop Internacional: Migraciones y sociedades multiculturales en América y el Mediterráneo (Málaga 13 de diciembre de 2019).

**LARRUBIA VARGAS, REMEDIOS.** Participación en el congreso XX Coloquio de Geografía Rural y III Coloquio Internacional de Geografía Rural: Espacios rurales y retos demográficos: una mirada desde los territorios de la despoblación.

**LARRUBIA VARGAS, REMEDIOS.** Participación en el III Congreso Internacional Humanidades Digitales y Ciencias Sociales 2.0. El patrimonio como vehículo para la construcción de las identidades (Málaga 23-24 de marzo de 2020),

**LARRUBIA VARGAS, REMEDIOS.** Participación en el I Congreso Internacional Innovación Docente e Investigación en Educación Superior (Madrid, 20-22 noviembre 2019)

**LARRUBIA VARGAS, REMEDIOS.** Participación en el II Congreso Internacional Humanidades Digitales y Ciencias Sociales 2.0. Competencias digitales para una sociedad digital. (Málaga 25-26 de marzo de 2019).

**LARRUBIA VARGAS, REMEDIOS.** Participación en el V Workshop Plaza UMA. I Encuentro. El despoblamiento en zonas rurales: el caso del Valle del Geneal, Málaga (25-26 de junio 2019)

**LUQUE GIL, ANA M<sup>a</sup>.** Martín, R., Luque-Gil, A.M<sup>a</sup>, Swart, K. (2019): "A surfing-related sports (sRss) taxonomy based on power and environment requirements". In 2th EASM (European Sport Management Conference), Seville (Spain).

**MARTÍNEZ MURILLO, JUAN FRANCISCO.** IX Congreso Ibérico de Didáctica de la Geografía: "La reconfiguración del medio rural en la sociedad de la información. Nuevos desafíos en la educación geográfica". Universidad de Santiago de Compostela 18, 19 y 20 de octubre de 2019. Comunicación oral, "Interpretación didáctica de geosistemas de paisajes naturales y rurales mediante realidad aumentada. Ejemplos de las Cordilleras Béticas".

**MARTÍNEZ MURILLO, JUAN FRANCISCO.** XXVI Congreso de la Asociación de Geografía Española. Crisis y Espacios de oportunidad. Retos para la Geografía, Valencia, 22-25 de octubre de 2019. Tipo de participación: 2 comunicaciones orales, "Factores determinantes de



la dinámica paisajística en dos ambientes mediterráneos contrastados” y “Caracterización ecológica y accesibilidad a infraestructuras verdes en ciudades europeas”.

**MARTÍNEZ MURILLO, JUAN FRANCISCO.** I Congreso Internacional de Innovación Docente e Investigación en Educación Superior: Un reto para las Áreas de Conocimiento Madrid, 20, 21 y 22 de noviembre de 2019. Tipo de participación: comunicación oral, “El uso de la imagen para mejorar las destrezas en la interpretación del paisaje”.

**NATERA RIVAS, JUAN JOSÉ.** Natera Rivas, Juan José, Larrubia Vargas, Remedios y Navarro Rodríguez, Susana. Empleo de rúbricas de evaluación para la evaluación entre iguales en Geografía. Presentada al III Congreso Internacional humanidades Digitales y Ciencias Sociales 2-0. El patrimonio como vehículo para la construcción de las identidades. Málaga, 23/3/2020 al 24/3/2020.

**NATERA RIVAS, JUAN JOSÉ.** Natera Rivas, Juan José, Larrubia Vargas, Remedios, Navarro Rodríguez, Susana y Batista Zamora, Ana Ester Una propuesta de webquest aplicada a la docencia de la Geografía Urbana. Presentada al I Congreso de Innovación Docente e Investigación en Educación Superior. Madrid, 20/22 de noviembre de 2019.

**NATERA RIVAS, JUAN JOSÉ.** Natera Rivas, Juan José, Larrubia Vargas, Remedios, y Batista Zamora, Ana Ester. Una aplicación de TIC en la evaluación por pares en Geografía Humana. Presentada al I Congreso de Innovación Docente e Investigación en Educación Superior. Madrid, 20/22 de noviembre de 2019.

**NATERA RIVAS, JUAN JOSÉ.** Natera Rivas, Juan José, y Larrubia Vargas, Remedios. Sobre las características del espacio construido en las áreas con importantes concentraciones de población extranjera. Ponencia presentada en el Workshop Internacional Migraciones y sociedades multiculturales en América y el Mediterráneo. Málaga, 12/13/12/2019.

**NAVARRO RODRÍGUEZ, SUSANA ROSA.** Larrubia Vargas, Remedios, Navarro Rodríguez, Susana Rosa, y Natera Rivas, Juan José (2020): «Desequilibrios demográficos en los municipios rurales malagueños. Tipificación según su crecimiento y dinámicas natural y migratoria». Espacios rurales y retos demográficos: una mirada desde los territorios de la despoblación. Actas del III Coloquio Internacional de Geografía Rural/XX Coloquio de Geografía Rural. AGE/Universidad de Valladolid. 124-145.

**SORTINO BARRIONUEVO, JUAN FRANCISCO.** Acta de congreso científico internacional: V International Congress on Risk: Contribution of the science for disaster risk management. acting today, protecting tomorrow contribución al análisis del riesgo por temporales marinos en la actividad turística de la costa española.

**VÍAS MARTÍNEZ, JESÚS.** Rosa, C. et al (2020). Smart solar microinterchangers for sustainable mobility of university camps. 5th World Multidisciplinary Civil Engineering - Architecture - Urban Planning Symposium (WMCAUS 2020). 1-5 September 2020. Prague (Czech republic).

**ZAYAS FERNÁNDEZ, BELÉN.** Comunicación “El valor de la pintura de paisaje como recurso turístico cultural” Córdoba 2020. VI Congreso Internacional Científico profesional del Turismo cultural.





**ZAYAS FERNÁNDEZ, BELÉN.** Comunicación Análisis de los paisajes costeros a través de representaciones. El caso de la pintura de paisaje en el siglo XIX” Congreso Internacional y taller del Consejo de Europa sobre agua, paisaje y ciudadanía.

### 3.7.2. Seminarios, jornadas y conferencias impartidas

**CANTARERO PRADOS, FRANCISCO JOSÉ.** Tipo de participación: Participación invitada en centro de investigación.

Autores: F.J. Cantarero Prados

“Implicaciones ambientales de los rellenos sanitarios en su entorno. El mal olor en las cercanías de El Verde, León (Guanajuato)”

Conferencia invitada por la Reserva Ecológica del Pedregal de San Rafael (Universidad Nacional Autónoma de México).

Lugar: Instituto de Geografía, Universidad Nacional Autónoma de México.

Fecha: 23 de septiembre de 2019

**CEREZO MEDINA, ALFONSO.** Ponente en la mesa redonda “El sector del turismo y la economía ante la pandemia: análisis territorial del riesgo por COVID-19 en espacios turísticos. Impactos y propuestas de mitigación. XIV Jornadas de Seguridad, Emergencias y Catástrofes (octubre de 2020).

**DELGADO PEÑA, JOSÉ JESÚS.** I Congreso Internacional COVID-19: U3As y Mayores (Jérica, 2020).

**DELGADO PEÑA, JOSÉ JESÚS.** I Congreso Nacional de Educación y Aprendizaje Permanente (Málaga,2019); X Jornadas Pedagógicas Universidad Casa Grande (Ecuador, 2019).

**ESCUDERO GALLEGOS, CARLOTA.** JJ. Delgado, CA. Escudero, A. Nuevo (2019).: III Seminario. FACULTAD DE FILOSOFÍA Y LETRAS. Patrimonio y Humanidades. 17 y 18 octubre, con la intervención: Tendiendo puentes entre el patrimonio cultural en ciudades europeas para el envejecimiento activo y la interculturalidad a través de las TIC.

**ESCUDERO GALLEGOS, CARLOTA.** Carlota Ángela Escudero Gallegos, Ana Grande Pérez, y M<sup>a</sup> Ángeles González Navarro, y la Moderadora: Inmaculada Jabato Sarabia (febrero 2020).: Intervención en la Mesa redonda.: Experiencias y reflexiones para superar retos 4.0. Jornada organizada por la Unidad de Igualdad y la Facultad de Ciencias con motivo del día internacional de la mujer y la niña en la ciencia.

Lugar: Facultad de Ciencias. Universidad de Málaga.

**GALACHO JIMÉNEZ, BENJAMÍN.** Las geotecnologías. Fortalezas y oportunidades para la empleabilidad [Conferencia].

Fecha de realización: 29 de abril de 2019.

Lugar de celebración: Aulario 4. Facultad de Ciencias de la Educación.

**GALACHO JIMÉNEZ, BENJAMÍN.** Nuevos enfoques y nuevos planteamientos para el desarrollo de iniciativas de I+D+I y proyectos colaborativos [Conferencia].



Fecha de realización: 28 de junio de 2019.

Lugar de celebración: Sala Grow Working - Coworking en Málaga. Carril de la Cordobesa, 29. Ayuntamiento de Málaga.

**GALLEGOS REINA, ANTONIO JESÚS.** Conferencia impartida en el I.E.S. Campanillas (Málaga). Título: Vulcanología.

**GALLEGOS REINA, ANTONIO JESÚS.** Seminario impartido en Novaschool Sunland International. Título: Geographic Information Systems.

**GALLEGOS REINA, ANTONIO JESÚS.** Conferencia impartida en Vera (Almería). Título: Inundaciones en el litoral mediterráneo: ¿Por qué se producen y cómo prevenirlas?.

**GUTIÉRREZ HERNÁNDEZ, OLIVER.** Participación en el Coloquio de Geografía y Medio Ambiente. I Webinar Internacional de Estudiantes de Geografía y Medio Ambiente PUCP organizado por la Especialidad de Geografía y Medio Ambiente durante el semestre 2020-1 con la finalidad de promover la investigación entre la comunidad geográfica. Pontificia Universidad Católica del Perú (PUCP), con el seminario COVID-19, clima y Análisis Geográfico Regional.

**GUTIÉRREZ HERNÁNDEZ, OLIVER.** Participación en las 1º Jornadas de Transferencia de Investigación en Geografía. Departamento de Geografía. Universidad de Málaga, con el seminario Análisis Geográfico del Cambio Global.

**SENCIALES GONZÁLEZ, JOSÉ MARÍA.** Aclarando el cambio climático. Causas y consecuencias del cambio climático sobre la degradación de los recursos agrícolas. Ponencia impartida en las IV Jornadas sobre Cambio Climático. Aula del Mar, Málaga, 18-12-2019.

**SORTINO BARRIONUEVO, JUAN FRANCISCO.** Explotación de datos de portales abiertos para aplicaciones Cartográficas WebGis.

**SORTINO BARRIONUEVO, JUAN FRANCISCO.** XIV Jornada Internacional de la Universidad de Málaga sobre Seguridad, Emergencia y Catástrofes Taller: "Como identificar y cartografiar focos de contagios por COVID-19 en el territorio, a través de tecnologías TIGs (ArcGis PRO, ESRI).

**SORTINO BARRIONUEVO, JUAN FRANCISCO.** Impartición de Taller en red temática TransUMAntes (2019/2020).

**ZAYAS FERNÁNDEZ, BELÉN.** Comunicación "la cartografía de los descubrimientos y su valor patrimonial". III Seminario de la Facultad de Filosofía y Letras de la Universidad de Málaga y la Red Internacional de Universidades lectoras. Octubre 2019.

**ZAYAS FERNÁNDEZ, BELÉN.** Ponencia "la imagen como instrumento para la gestión de los territorios: desde la fotografía a la imagen espacial" Jornadas de transferencia investigación en Geografía profesorado-estudiante



### 3.8. - Participación en otras actividades académicas orientadas a la formación (cursos de formación, seminarios, etc.)

**ESCUDERO GALLEGOS, CARLOTA.** Intervención con la ponencia: Espacios, tiempos y desigualdades de género. Participando en el Módulo: PROMOCIÓN DE LA SALUD Y MEDIACIÓN UNIVERSITARIA, dentro del Programa Mediación, Promoción de la Igualdad y Prevención de la Violencia de Género (2019- 2020) Impulsado por la UMA y la colaboración de la Delegación de la Consejería de Igualdad, Salud y Políticas Sociales de la Junta de Andalucía y el Ayuntamiento de Málaga.

**ESCUDERO GALLEGOS, CARLOTA.** Máster de Igualdad de Género (MIG) Calendario 2019-20. Intervención como ponente de los Seminarios: -Introducción a los métodos de investigación (15 de noviembre 2019) y - Presentación de trabajos académicos (22 de noviembre 2019).

**NATERA RIVAS, JUAN JOSÉ.** Red Docente de Excelencia de la Universidad de Málaga Innovación Docente en Geografía (INDOGEO).

**NATERA RIVAS, JUAN JOSÉ.** Dictado del Curso El fenómeno migratorio en España. Aula de mayores +55. Universidad de Málaga. 21/10 al 16/12 de 2019.

## 4.- ORGANIZACIÓN DE ACTIVIDADES DOCENTES E INVESTIGADORAS (Congresos, seminarios, etc).

**CEREZO MEDINA, ALFONSO.** Presidente del Comité Organizador del congreso TURITEC 2020 (aplazado a 2021)

**DE LA FUENTE ROSELLÓ, ANA.** Asistencia a conferencia Gestión de paisajes litorales en el País Vasco. Dra. Orbange Ormaetxea Arenzaza (12/12/2019). Programa de Doctorado Interuniversitario Ciudad, Territorio y Planificación Sostenible.

**DE LA FUENTE ROSELLÓ, ANA.** Asistencia a conferencia Las redes sociales, nuevas fuentes de geoinformación en el estudio de la ciudad y del territorio. Dr. Pablo Martí Ciriquián (17/06/2020). Programa de Doctorado Interuniversitario Ciudad, Territorio y Planificación Sostenible.

**DE LA FUENTE ROSELLÓ, ANA.** Asistencia a Conferencia International Researchers of the Education for Environmental Citizenship (7-8/11/2019). iREEC2019

**DE LA FUENTE ROSELLÓ, ANA.** Impartición de 5 talleres formativos, de 5 horas de duración cada uno, bajo la temática: Generación de contenidos transdisciplinares, y producción de pistas materiales y virtuales para la Sesión Piloto de Juego (Del 14 de enero al 11 de febrero de 2019)

**DELGADO PEÑA, JOSÉ JESÚS.** Presidente del Comité Local Organizador del Congreso Internacional iREEC 2019: 1st International Conference of International Researchers of the



Education for Environmental Citizenship 2019 (organizado por la Universidad de Málaga y la acción COST ENEC en Málaga/Antequera los días 7 y 8 de noviembre de 2019).

**ESCUDERO GALLEGOS, CARLOTA.** Miembro del Comité Técnico Organizador Local de la Conferencia Internacional iREEC 2019: International Researchers of the Education for Environmental Citizenship. Celebrada en Málaga el 7 y 8 de noviembre de 2019.

**ESCUDERO GALLEGOS, CARLOTA.** Miembro del Tribunal evaluador y secretaria del XXX Premio Internacional de Investigación Victoria Kent (2019-20) Convocado por El Seminario de Estudios Interdisciplinarios de la Mujer de la Universidad de Málaga –S.E.I.M.–. Patrocinado por la Delegación del Rector para la Igualdad y la Acción Social. Unidad de Igualdad de la Universidad de Málaga.

**GALACHO JIMÉNEZ, BENJAMÍN.** II Congreso Internacional Humanidades Digitales y Ciencias Sociales 2.0. Competencias Digitales para una Sociedad Digital.

Tipo: Presidente del Comité Científico.

Fecha: 25 y 26 de marzo de 2019

**GALACHO JIMÉNEZ, BENJAMÍN:** I FERIA DE LA TECNOLOGÍA (FAIROFTECHNOLOGY): GEOTECH Y DRONETECH.

Tipo: Presidente del Comité Organizador.

Fecha de realización: 3 y 4 de abril de 2019.

Lugar de celebración: Palacio de Congresos de Torremolinos.

**GALACHO JIMÉNEZ, BENJAMÍN.** Primer Mapathon Missing Maps en Málaga.

Fecha de realización: 19 de octubre de 2019.

Lugar de celebración: Polo de Contenidos Digitales. Sala de coworking. Planta 0. Ayuntamiento de Málaga.

**GALACHO JIMÉNEZ, BENJAMÍN.** Título Propio I Experto Universitario en Cartografía Digital y Web Gis.

Código: Titulaciones Propias, Universidad de Málaga: 81492814001-4

Fecha de realización: Del 24 de septiembre de 2018 al 11 de mayo de 2019. El día 12 de julio de 2019 fue programado un evento de presentación de los trabajos finales en las instalaciones del Polo de Contenidos Digitales.

Lugar de celebración: On-line y Sala B UMA del Polo de Contenidos Digitales.

Observaciones: En este curso fue impartido en la modalidad on-line. Se puede consultar información acerca de esta actividad en la dirección Web

[http://www.titulacionespropias.uma.es/informacion\\_curso.php?id\\_curso=6902696](http://www.titulacionespropias.uma.es/informacion_curso.php?id_curso=6902696)

**GALACHO JIMÉNEZ, BENJAMÍN.** Taller sobre la labor del geógrafo en el ámbito de la gestión de la propiedad pública y privada (peritaje, vivienda, fincas, catastro, senderos y caminos públicos).

Código: convocatoria de acciones de la línea 7, acción 73 (orientación profesional en el ámbito de la docencia) del I Plan Propio Integral de Docencia de la Universidad de Málaga (convocatoria 2019). Acción Sectorial 731 – formación para la mejora de la empleabilidad.

Fecha de realización: 13 de junio de 2019.

Lugar de celebración: Facultad de Filosofía y Letras.



**GALACHO JIMÉNEZ, BENJAMÍN.** Taller de Empleabilidad. He terminado, ¿y ahora qué? (2ª edición)

Código: convocatoria de acciones de la línea 7, acción 73 (orientación profesional en el ámbito de la docencia) del I Plan Propio Integral de Docencia de la Universidad de Málaga (convocatoria 2019). Acción Sectorial 732 – formación para la innovación y el emprendimiento.

Fecha de realización: 21 de junio de 2019.

Lugar de celebración: Facultad de Filosofía y Letras.

**GALACHO JIMÉNEZ, BENJAMÍN.** Taller de recursos laborales. explotación de datos de portales abiertos para aplicaciones cartográficas Webgis.

Código: Cátedra De Recursos Geotecnológicos para la Economía y la Sociedad.

Fecha de realización: 3 de julio de 2019.

Lugar de celebración: Facultad de Filosofía y Letras.

**LARRUBIA VARGAS, REMEDIOS.** Miembro del comité científico y organizador del III Congreso Internacional Humanidades Digitales y Ciencias Sociales 2.0. El patrimonio como vehículo para la construcción de las identidades (23-24 de marzo de 2020).

**LARRUBIA VARGAS, REMEDIOS.** Miembro del comité científico y organizador del II Congreso Internacional Humanidades Digitales y ciencias sociales 2.0. Competencias digitales para una sociedad digital (Málaga 25-26 marzo 2019).

**LARRUBIA VARGAS, REMEDIOS.** Participación en el comité de organización del "International Researchers of the Education for Environmental Citizenship" (Málaga 7-8 noviembre 2019).

**LARRUBIA VARGAS, REMEDIOS.** Participación en el Comité organizador del II Seminario internacional de Narrativas del Paisaje (Málaga 17-18 octubre 2019).

**MÉRIDA RODRÍGUEZ, MATÍAS.** Coordinación y docencia en salidas de campo Máster Planificación, Gobernanza y Liderazgo territorial. 9-12 marzo 2020.

**NATERA RIVAS, JUAN JOSÉ.** International Conference of iREEC2019. Málaga, 7 al 8 de noviembre de 2019. Miembro del Comité Organizador Local.

**NATERA RIVAS, JUAN JOSÉ.** I Congreso de Innovación Docente e Investigación en Educación Superior. Madrid, 20 al 22 de noviembre de 2019. Miembro del Comité Científico.

**NUEVO LÓPEZ, ABRAHAM.** Miembro de comité local de organización del I Congreso Internacional: "International Researchers of the Education for Environmental Citizenship".

**PERLES ROSELLÓ, M<sup>a</sup> JESÚS.** Organización y docencia en salidas de campo Máster Planificación, Gobernanza y Liderazgo territorial. 9-12 marzo 2020.

**SENCIALES GONZÁLEZ, JOSÉ MARÍA.** 1st International Conference iREEC 2019. International Researchers of the Education for Environmental Citizenship 2019. University of Malaga, Spain. 7-8 Noviembre 2019, Málaga-Antequera.



## **5.- ESTANCIAS EN CENTROS DE INVESTIGACIÓN.**

**CASTRO NOBLEJAS, HUGO.** Centro: Universidade de Aveiro (Portugal)  
Departamento: Ciências Sociais, Políticas e do Território  
Investigador responsable: Paulo António Dos Santos Silva  
Director del departamento responsable: Carlos José de Oliveira e Silva Rodrigues  
Fecha de inicio/ de fin: 1/07/2020-31/08/2020

## **6.- REPRESENTACIÓN Y GESTIÓN INSTITUCIONAL.**

**CEREZO MEDINA, ALFONSO.** Miembro de la Junta de Centro de la Facultad de Turismo. Miembro de la Comisión de formación del i3t. Representante de la UMA en NECSTOUR

**DELGADO PEÑA, JOSÉ JESÚS.** Director del Aula de Mayores+55 de la Universidad de Málaga hasta 30 de julio 2020. Vicerrector Adjunto de Cooperación Internacional desde 11 de marzo de 2020. Coordinador académico de proyectos europeos KA107 UMA para Azerbayán y Uzbequistán (Convocatorias 2020). Evaluador de proyectos educativos Erasmus+ (Convocatorias 2019 y 2020). Evaluador de artículos en la Revista Didáctica Geográfica (2019).

**ESCUDERO GALLEGOS, CARLOTA.** Representante en la Junta de Centro de la Facultad de Filosofía y Letras y miembro de Comisión de Ordenación Académica, así como en el Claustro Universitario.

**GALACHO JIMÉNEZ, BENJAMÍN.** Coordinador de los Trabajos de Fin de Grado del Grado de Geografía y Gestión del Territorio. Director del Grupo de Investigación HUM776, Análisis Geográfico, que forma parte de los grupos consolidados reconocidos por la Secretaría General de Universidades de la Junta de Andalucía desde 1989. Director Técnico de la Cátedra de Recursos Geo-tecnológicos para la Economía y la Sociedad Ayuntamiento de Málaga y Vicerrectorado de Proyectos Estratégicos de la Universidad de Málaga.

**LARRUBIA VARGAS, REMEDIOS.** Directora del Departamento de Geografía. Miembro de la Junta de Facultad de Filosofía y Letras. Coordinadora de la asignatura de Prácticas Externas de la Titulación Graduado/a en Geografía y Gestión del Territorio. Miembro de la Comisión de Reconocimiento de Estudios de la Titulación Graduado/a en Geografía y Gestión del Territorio. Miembro de la Comisión de Convalidaciones, Adaptaciones y Equivalencia de la Titulación Licenciado en Geografía. Miembro de la Comisión Académica Local del Programa de Doctorado Ciudad, Territorio y Planificación.

**LUQUE GIL, ANA M<sup>a</sup>.** Directora de la Oficina del Rector. Vicerrectora de Organización Institucional.

**MARTÍNEZ MURILLO, JUAN FRANCISCO.** Coordinador del Grado en Geografía y Gestión del Territorio, de la Universidad de Málaga. Miembro de la Comisión de Garantía de la Calidad en la Facultad de Filosofía y Letras de la Universidad de Málaga. Representante de la Universidad de Málaga en la Junta Rectora del Parque Natural Sierra de las Nieves.



**NAVARRO RODRÍGUEZ, SUSANA ROSA.** Representante en la Comisión de Reconocimiento de Estudios de Grado en Historia de la Facultad de Filosofía y Letras. Miembro de la Comisión Asesora (Evaluación plazas) del Área de Turismo del Departamento de Geografía.

**RUIZ SINOGA, JOSÉ DAMIÁN.** Ponente PEVAU de Geografía. Director del Laboratorio de Geomorfología y Suelos (IGS).

**SENCIALES GONZÁLEZ, JOSÉ MARÍA.** Participación como Vocal en el Tribunal de la Tesis Doctoral de D<sup>a</sup> Andrea Soledad Brendel “Estudio Integral de los Recursos Hídricos y las Coberturas del Suelo de la cuenca media y baja del río Sauce Grande (Argentina)”. Universidad Nacional del Sur. Bahía Blanca. 16 de Marzo de 2020.

**ZAYAS FERNÁNDEZ, BELÉN.** Miembro de la Junta directiva de la Sociedad Geográfica española.