



UNIVERSIDAD  
DE MÁLAGA

Facultad de Filosofía y Letras  
Departamento de Geografía  
**Memoria Académica**  
Curso 2020/2021



UNIVERSIDAD DE MÁLAGA

# **MEMORIA DE ACTIVIDADES**

## **CURSO 2020/2021**

### **DEPARTAMENTO DE GEOGRAFIA**



*Los vigentes estatutos de la Universidad de Málaga establecen en su art. 58 como una de las competencias del titular de la Dirección de Departamento “elaborar la memoria anual de las actividades desarrolladas por el departamento”. Asimismo, establecen en su art. 54 como una de las competencias específicas del Consejo de Departamento “aprobar la memoria anual de las actividades del departamento”. Esta memoria recoge de manera resumida las actividades que, en distintos ámbitos, han desarrollado los miembros del departamento de Geografía en el periodo comprendido entre el 1 de octubre de 2020 y el 30 de septiembre de 2021.*

*Aprobada por el Consejo del Departamento de Geografía en sesión ordinaria celebrada el 3 de diciembre de 2021.*

*Remedios Larrubia Vargas  
Directora del Departamento*

*Sebastián Ruiz Muñoz  
Secretario del Departamento*



## ÍNDICE

<b>1.- EL DEPARTAMENTO.....</b>	<b>4</b>
1.1- Órganos de gobierno unipersonales.....	4
1.2- Órganos de gobierno colectivos.....	4
1.3- Personal Docente e Investigador.....	5
1.4- Personal de Administración y Servicios.....	9
1.5- Colaboradores Honorarios.....	9
<b>2.- DOCENCIA.....</b>	<b>9</b>
2.1.- Docencia en Grados.....	10
2.2.- Docencia en Másteres.....	13
2.3.- Proyectos de innovación docente.....	14
<b>3.- INVESTIGACIÓN.....</b>	<b>16</b>
3.1.- Grupos de investigación.....	16
3.2.- Tesis doctorales defendidas.....	20
3.3.- Cátedras de empresas.....	20
3.4.- Proyectos de investigación.....	21
3.5.- Contratos de investigación.....	32
3.6.- Publicaciones: libros y revistas.....	33
3.7.- Congresos y reuniones científicas.....	53
3.8.- Participación en otras actividades académicas orientadas a la formación (cursos de formación, seminarios, etc.).....	57
<b>4.- ORGANIZACIÓN DE ACTIVIDADES DOCENTES E     INVESTIGADORAS (Congresos, seminarios, etc).....</b>	<b>60</b>
<b>5.- ESTANCIAS EN CENTROS DE INVESTIGACIÓN.....</b>	<b>61</b>
<b>6.- REPRESENTACIÓN Y GESTIÓN INSTITUCIONAL.....</b>	<b>62</b>

## 1.- EL DEPARTAMENTO.

### 1.1- Órganos de gobierno unipersonales

#### Directora del Departamento

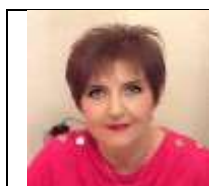

Larrubia Vargas, Remedios  
Profesora Titular de Universidad  
Tel: 952131705  
E-mail: rlarrubia@uma.es  
Despacho: 124 / Torre I - Facultad de Filosofía y Letras

#### Secretario del Departamento



Ruiz Muñoz, Sebastián  
Administrativo  
Tel: 952131711  
E-mail: sruiz@uma.es  
Despacho: 129A-lzq. / Torre I - Facultad de Filosofía y Letras

### 1.2- Órganos de gobierno colectivos

#### Consejo de Departamento

Durante el período comprendido entre el 1 de octubre de 2020 y el 30 de septiembre de 2021 se llevaron a cabo las siguientes reuniones del Consejo de Departamento:

Fecha de celebración	Carácter
17 de diciembre de 2020	Reunión ordinaria
18 de enero de 2021	Reunión extraordinaria
1 de febrero de 2021	Reunión ordinaria
19 de febrero de 2021	Reunión ordinaria
3 de mayo de 2021	Reunión ordinaria
18 de junio de 2021	Reunión ordinaria
22 de septiembre de 2021	Reunión ordinaria

## 1.3- Personal Docente e Investigador

### Área de Análisis Geográfico Regional

	Almeida García, Fernando Nelson Profesor Titular de Universidad Tel: 952133252 E-mail: falmeida@uma.es Despacho: 30/Facultad de Turismo
	Cantarero Prados, Francisco José Profesor Ayudante Doctor Tel: 951953138 E-mail: fjcantarero@uma.es Despacho: 107 / Torre I - Facultad de Filosofía y Letras
	Castro Noblejas, Hugo Personal Investigador en Formación Tel: 952131659 E-mail: hugocastro@uma.es Despacho: 112 / Torre I - Facultad de Filosofía y Letras
	De la Fuente Roselló, Ana Luisa Profesora Sustituta Interina Tel: 951953293 E-mail: anadelafuente@uma.es Despacho: 111 / Torre I - Facultad de Filosofía y Letras
	Galacho Jiménez, Federico Benjamín Profesor Titular de Universidad Tel: 952132172 E-mail: fbgalacho@uma.es Despacho: 129A-Der. / Torre I - Facultad de Filosofía y Letras
	Gómez Moreno, María Luisa Profesora Titular de Universidad Tel: 952131709 E-mail: geolugom@uma.es Despacho: 129 / Torre I - Facultad de Filosofía y Letras
	Gutiérrez Hernández, Oliver Profesor Sustituto Interino Tel: 951953139 E-mail: olivergh@uma.es Despacho: 107 / Torre I - Facultad de Filosofía y Letras
	Lima Cueto, Francisco Javier Profesor Sustituto Interino Tel: 951953174 E-mail: lima@uma.es Despacho: 125 / Torre I - Facultad de Filosofía y Letras



	<p>Luque Gil, Ana María Profesora Titular de Universidad Tel: 952136505 E-mail: geoana@uma.es Despacho: 33/ Facultad de Turismo</p>
	<p>Mérida Rodríguez, Matías Francisco Profesor Titular de Universidad Tel: 952133444 E-mail: mmerida@uma.es Despacho: 113 / Torre I - Facultad de Filosofía y Letras</p>
	<p>Navarro Jurado, Enrique Profesor Titular de Universidad Tel: 952133250 E-mail: enavarro@uma.es Despacho: 34/ Facultad de Turismo</p>
	<p>Navarro Rodríguez, Susana Profesora Titular de Universidad Tel: 952131707 E-mail: susanros@uma.es Despacho: 126 / Torre I - Facultad de Filosofía y Letras</p>
	<p>Nuevo López, Abraham Profesor Sustituto Interino Tel: 952131704 E-mail: abraham@uma.es Despacho: 106B / Torre I - Facultad de Filosofía y Letras</p>
	<p>Fátima Santos Izquierdo Bueno Personal Investigador en Formación Tel: 952133250 E-mail: fatimasantos@uma.es Despacho: 34 - Facultad de Turismo</p>
	<p>Sortino Barrionuevo, Juan Francisco Profesor Sustituto Interino Tel: 952131659 E-mail: francis.sortino@uma.es Despacho: 112 / Torre I - Facultad de Filosofía y Letras</p>
	<p>Zayas Fernández, María Belén Profesora Sustituta Interina Tel: 951953175 E-mail: mzayfer@uma.es Despacho: 125 / Torre I - Facultad de Filosofía y Letras</p>



## Área de Geografía Física

	<p>Delgado Peña, José Jesús Profesor Titular de Universidad Tel: 952133447 E-mail: <a href="mailto:jdelgado@uma.es">jdelgado@uma.es</a> Despacho: 117 / Torre I - Facultad de Filosofía y Letras</p>
	<p>Hueso González, Paloma Profesora Sustituta Interina Tel: 952131711 E-mail: <a href="mailto:phueso@uma.es">phueso@uma.es</a> Despacho: 127 Der. / Torre I - Facultad de Filosofía y Letras</p>
	<p>Martínez Murillo, Juan Francisco Profesor Titular de Universidad Tel: 952133446 E-mail: <a href="mailto:jfmmurillo@uma.es">jfmmurillo@uma.es</a> Despacho: 115 / Torre I - Facultad de Filosofía y Letras</p>
	<p>Perles Roselló, María Jesús Profesora Titular de Universidad Tel: 952133444 E-mail: <a href="mailto:mjperles@uma.es">mjperles@uma.es</a> Despacho: 113 / Torre I - Facultad de Filosofía y Letras</p>
	<p>Ruiz Sinoga, José Damián Catedrático de Universidad Tel: 952131710 E-mail: <a href="mailto:sinoga@uma.es">sinoga@uma.es</a> Despacho: 125 / Torre I - Facultad de Filosofía y Letras</p>
	<p>Senciales González, José María Profesor Titular de Universidad Tel: 952133445 E-mail: <a href="mailto:senciales@uma.es">senciales@uma.es</a> Despacho: 122 / Torre I - Facultad de Filosofía y Letras</p>
	<p>Vías Martínez, Jesús Profesor Titular de Universidad Tel: 952133443 E-mail: <a href="mailto:jmvias@uma.es">jmvias@uma.es</a> Despacho: 116/ Torre I - Facultad de Filosofía y Letras</p>



## Área de Geografía Humana

	<p>Batista Zamora, Ana Profesora Sustituta Interina Tel: 952137584 E-mail: abz@uma.es Despacho: 123 Torre I / Facultad de Filosofía y Letras</p>
	<p>Blanco Sepúlveda, Rafael Profesor Titular de Universidad Tel: 952131709 E-mail: rblanco@uma.es Despacho: 129 / Torre I - Facultad de Filosofía y Letras</p>
	<p>Cortés Macías, Rafael Profesor titular de Universidad Tel: 952133251 E-mail: rcortes@uma.es Despacho: 32 - Facultad de Turismo</p>
	<p>Escudero Gallegos, Carlota Ángela Profesora Sustituta Interina Tel: 952131706 E-mail: carla@uma.es Despacho: 106B / Torre I - Facultad de Filosofía y Letras</p>
	<p>Gallegos Reina, Antonio Jesús Profesor Asociado Tel: 951953173 E-mail: a.gallegos@uma.es Despacho: 106B / Torre I - Facultad de Filosofía y Letras</p>
	<p>Natera Rivas, Juan José Profesor Titular de Universidad Tel: 952137584 E-mail: jjnatera@uma.es Despacho: 123 / Torre I - Facultad de Filosofía y Letras</p>
	<p>Larrubia Vargas, Remedios Profesora Titular de Universidad Tel: 952131705 E-mail: rlarrubia@uma.es Despacho: 124 / Torre I - Facultad de Filosofía y Letras</p>
	<p>Reyes Corredera, Sergio Profesor Sustituto Interino Tel: 952132172 E-mail: sergioreyes@uma.es Despacho: 129A-Der. / Torre I - Facultad de Filosofía y Letras</p>





## Área de Turismo

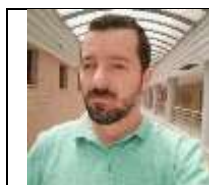

Cerezo Medina, Alfonso  
Profesor Sustituto Interino  
Tel: 952136505  
E-mail: [alfcermed@uma.es](mailto:alfcermed@uma.es)  
Despacho: 33 - Facultad de Turismo

## 1.4- Personal de Administración y Servicios



Ruiz Muñoz, Sebastián  
Administrativo  
Tel: 952131711  
E-mail: [sruiz@uma.es](mailto:sruiz@uma.es)  
Despacho: 129A-Izq. / Torre I - Facultad de Filosofía y Letras

## 1.5- Colaboradores Honorarios

### **Propuestas de renovación**

- D. Valentín Fernández Camacho
- D. Juan Antonio López García
- D. José María Orellana Macías

Dichas propuestas fueron informadas favorablemente por el Consejo de Departamento en sesión celebrada el 23 de junio de 2020.



## 2.- DOCENCIA

### 2.1.- Docencia en Grados Oferta de asignaturas por área

#### ANÁLISIS GEOGRÁFICO REGIONAL

Asignaturas pertenecientes a: Graduado/a en Turismo

Ref.	Asignatura	Curso	Créditos	Duración
50128	Geografía General y Regional del Turismo	1	6	1º Semestre
50140	Análisis de los Recursos Territoriales Turísticos	2	6	1º Semestre
50159	Planificación Territorial y Turismo Sostenible	3	6	2º Semestre
50163	Gestión del Territorio en Destinos Turísticos	4	9	1º Semestre
50173	Prácticas en Empresas e Instituciones Turísticas	4	12	2º Semestre
50174	Trabajo Fin de Grado	4	6	2º Semestre

Asignaturas pertenecientes a: Graduado/a en Geografía y Gestión del Territorio

Ref.	Asignatura	Curso	Créditos	Duración
52704	Desarrollo y Desigualdad	1	6	2º Semestre
52705	Geografía Política del Mundo	1	6	2º Semestre
52708	Territorio y Paisaje. Iniciación a los Métodos de la Geografía	1	6	2º Semestre
52719	Cartografía Temática	3	6	1º Semestre
52721	Geografía General de España	3	6	1º Semestre
52722	Geografía de los Espacios Turísticos, de Ocio y Recreación	3	6	1º Semestre
52724	Planificación Territorial a Diversas Escalas: Estudio de Casos	3	6	1º Semestre
52726	Geografía de Andalucía	3	6	2º Semestre
52728	Planificación Sectorial	3	6	2º Semestre
52730	Recursos Territoriales	3	6	2º Semestre
52731	Sistemas de Información Geográfica: Desarrollos de Aplicaciones	3	6	2º Semestre
52733	El Espacio Desarrollado Extraeuropeo y los Grandes Países Emergentes	4	6	1º Semestre
52734	Geografía de Europa	4	6	1º Semestre
52739	Sistemas Urbanos	4	6	1º Semestre
52741	Análisis, Evaluación y Gestión del Paisaje	4	6	2º Semestre
52742	Aplicaciones de la Teledetección Espacial	4	6	2º Semestre
52744	Geografía de las Comunidades Autónomas Españolas	4	6	2º Semestre
52746	Los Espacios Mundiales con Dificultades de Desarrollo	4	6	2º Semestre
52747	Prácticas Externas	4	6	2º Semestre
53465	Trabajo Fin de Grado	4	12	2º Semestre
54422	Geografía del Turismo	3	6	1º Semestre

Asignaturas pertenecientes a: Graduado/a en Estudios de Asia Oriental

Ref.	Asignatura	Curso	Créditos	Duración
52939	Geografía de Asia	1	6	1º Semestre
52960	Turismo y Flujos Migratorios en Asia Oriental	2	6	2º Semestre
52983	Política y Geoestrategia en Corea	3	6	2º Semestre
52997	Prácticas Externas	4	18	2º Semestre
53006	Trabajo Fin de Grado	4	6	2º Semestre
53007	Turismo e Intercambios Culturales y Educativos con Corea	4	6	1º Semestre



Asignaturas pertenecientes a: Graduado/a en Historia

Ref.	Asignatura	Curso	Créditos	Duración
50623	Geografía de España. Marco Geográfico y Métodos de Análisis de las Fuentes de Información Geográfica	1	6	1º Semestre
50624	Geografía Descriptiva del Mundo: el Marco Geográfico	1	6	1º Semestre

Asignaturas pertenecientes a: Graduado/a en Ciencias Gastronómicas y Gestión Hotelera

Ref.	Asignatura	Curso	Créditos	Duración
54095	Análisis de los Recursos Territoriales	1	6	1º Semestre
54096	Gastronomía y Desarrollo Local	2	6	1º Semestre
54099	Introducción al Turismo y la Gastronomía	1	6	1º Semestre

## GEOGRAFÍA FÍSICA

Asignaturas pertenecientes a: Graduado/a en Turismo

Ref.	Asignatura	Curso	Créditos	Duración
50159	Planificación Territorial y Turismo Sostenible	3	6	2º Semestre
50174	Trabajo Fin de Grado	4	6	2º Semestre

Asignaturas pertenecientes a: Graduado/a en Ciencias Ambientales

Ref.	Asignatura	Curso	Créditos	Duración
50695	SIG, Cartografía y Teledetección	2	9	2º Semestre
50723	Trabajo Fin de Grado	4	12	2º Semestre

Asignaturas pertenecientes a: Graduado/a en Geografía y Gestión del Territorio

Ref.	Asignatura	Curso	Créditos	Duración
52702	Principios de Cartografía	1	6	1º Semestre
52711	Fundamentos de Geografía Física I	2	6	1º Semestre
52713	Sistemas de Información Geográfica. Fundamentos Básicos	2	6	1º Semestre
52714	Bases de Fotointerpretación e Iniciación a la Teledetección	2	6	2º Semestre
52716	Fundamentos de Geografía Física II	2	6	2º Semestre
52718	Técnicas de Cuantificación en Geografía	2	6	2º Semestre
52725	Biogeografía	3	6	2º Semestre
52727	Geomorfología y Análisis Territorial	3	6	2º Semestre
52728	Planificación Sectorial	3	6	2º Semestre
52730	Recursos Territoriales	3	6	2º Semestre
52732	Análisis de Impacto Ambiental	4	6	1º Semestre
52736	Hidrogeografía	4	6	1º Semestre
52743	Evaluación de Riesgos Ambientales	4	6	2º Semestre
52745	Gestión de Cuencas Hidrográficas	4	6	2º Semestre
52747	Prácticas Externas	4	6	2º Semestre
53465	Trabajo Fin de Grado	4	12	2º Semestre
54421	Climatología Aplicada	3	6	1º Semestre

Asignaturas pertenecientes a: Graduado/a en Estudios de Asia Oriental

Ref.	Asignatura	Curso	Créditos	Duración
52939	Geografía de Asia	1	6	1º Semestre



## GEOGRAFÍA HUMANA

Asignaturas pertenecientes a: Graduado/a en Turismo

Ref.	Asignatura	Curso	Créditos	Duración
50128	Geografía General y Regional del Turismo	1	6	1º Semestre
50172	Geografía Turística de Andalucía	4	6	2º Semestre
50173	Prácticas en Empresas e Instituciones Turísticas	4	12	2º Semestre
50174	Trabajo Fin de Grado	4	6	2º Semestre

Asignaturas pertenecientes a: Graduado/a en Ciencias Ambientales

Ref.	Asignatura	Curso	Créditos	Duración
50575	Población, Territorio y Medioambiente	1	6	1º Semestre
50723	Trabajo Fin de Grado	4	12	2º Semestre

Asignaturas pertenecientes a: Graduado/a en Geografía y Gestión del Territorio

Ref.	Asignatura	Curso	Créditos	Duración
52700	Iniciación a los Métodos de Cuantificación en Geografía	1	6	1º Semestre
52710	Evolución del Pensamiento Geográfico	2	6	1º Semestre
52712	Fundamentos de Geografía Humana I	2	6	1º Semestre
52717	Fundamentos de Geografía Humana II	2	6	2º Semestre
52723	La Población en el Análisis Territorial	3	6	1º Semestre
52724	Planificación Territorial a Diversas Escalas: Estudio de Casos	3	6	1º Semestre
52729	Procesos, Territorio y Escalas de lo Urbano	3	6	2º Semestre
52735	Geografía de los Servicios	4	6	1º Semestre
52737	Las Condiciones Recientes del Sistema Industrial	4	6	1º Semestre
52738	Los Espacios Rurales de la Sociedad Postindustrial	4	6	1º Semestre
52747	Prácticas Externas	4	6	2º Semestre
53465	Trabajo Fin de Grado	4	12	2º Semestre
54420	Geografía y Desarrollo Sostenible	1	6	1º Semestre

Asignaturas pertenecientes a: Graduado/a en Estudios de Asia Oriental

Ref.	Asignatura	Curso	Créditos	Duración
52960	Turismo y Flujos Migratorios en Asia Oriental	2	6	2º Semestre
52983	Política y Geoestrategia en Corea	3	6	2º Semestre
52997	Prácticas Externas	4	18	2º Semestre
53006	Trabajo Fin de Grado	4	6	2º Semestre
53007	Turismo e Intercambios Culturales y Educativos con Corea	4	6	1º Semestre

## TURISMO

Asignaturas pertenecientes a: Graduado/a en Turismo

Ref.	Asignatura	Curso	Créditos	Duración
50174	Trabajo Fin de Grado	4	6	2º Semestre

Asignaturas pertenecientes a: Graduado/a en Ciencias Gastronómicas y Gestión Hotelera

Ref.	Asignatura	Curso	Créditos	Duración
54099	Introducción al Turismo y la Gastronomía	1	6	1º Semestre



## 2.2.- Docencia en Másteres

### Oferta de asignaturas por área

#### ANÁLISIS GEOGRÁFICO REGIONAL

Asignaturas pertenecientes a: Máster en DIRECCIÓN Y PLANIFICACIÓN DEL TURISMO

Ref.	Asignatura	Curso	Créditos	Duración
100228	PLANIFICACIÓN Y GESTIÓN TERRITORIAL TURÍSTICA	1	6	1º Semestre
100235	GESTIÓN DEL MEDIO NATURAL Y DESARROLLO LOCAL	1	3	2º Semestre
100238	HERRAMIENTAS PARA LA GESTIÓN Y PLANIFICACIÓN DEL DESTINO TURÍSTICO	1	3	2º Semestre
100239	METODOLOGÍA PARA LA INVESTIGACIÓN EN TURISMO	1	6	2º Semestre
100240	PRÁCTICAS EN EMPRESAS Y ORGANIZACIONES TURÍSTICAS	1	6	2º Semestre
100241	SISTEMAS DE INFORMACIÓN GEOGRÁFICA APLICADOS AL TURISMO	1	3	2º Semestre
100243	TRABAJO FIN DE MÁSTER	1	12	2º Semestre

Asignaturas pertenecientes a: Máster en TURISMO ELECTRÓNICO: TECNOLOGÍAS APLICADAS A LA GESTIÓN Y COMERCIALIZACIÓN DEL TURISMO

Ref.	Asignatura	Curso	Créditos	Duración
102993	ANÁLISIS DE GEODATOS Y CARTOGRAFÍA DIGITAL	1	6	1º Semestre
101973	PRÁCTICAS EN EMPRESAS Y ORGANIZACIONES TURÍSTICAS	1	6	2º Semestre
101976	TRABAJO FIN DE MÁSTER	1	12	2º Semestre

Asignaturas pertenecientes a: Máster en PLANIFICACIÓN, GOBERNANZA Y LIDERAZGO TERRITORIAL POR LA UGR; LA UMA Y LA UNIVERSIDAD ROVIRA I VIRGILI

Ref.	Asignatura	Curso	Créditos	Duración
102932	TRABAJO FIN DE MÁSTER	1	12	Anual
102933	PRÁCTICAS EXTERNAS	1	6	2º Semestre
102936	TIG PARA LA EVALUACIÓN DE LA CAPACIDAD DE ACOGIDA DEL TERRITORIO.	1	3	Anual
102945	GOBERNANZA TERRITORIAL, GESTIÓN PÚBLICA ESTRATÉGICA Y LA CALIDAD EN LA ADMINISTRACIÓN PÚBLICA.	1	3	1º Semestre
102955	ESTRATEGIAS Y TÉCNICAS DE INTEGRACIÓN PAISAJÍSTICA. (E1)	1	3	Anual

#### GEOGRAFÍA FÍSICA

Asignaturas pertenecientes a: Máster en RECURSOS HÍDRICOS Y MEDIO AMBIENTE (RHYMA)

Ref.	Asignatura	Curso	Créditos	Duración
100051	CALIDAD, CONTAMINACIÓN Y PROTECCIÓN DEL AGUA	1	5	1º Semestre
100056	TÉCNICAS BÁSICAS DE MUESTREO, TOMA DE DATOS Y EXPLORACIÓN DE RECURSOS HÍDRICOS	1	5	1º Semestre

Asignaturas pertenecientes a: Máster en PROFESORADO DE ESO, BACHILLERATO, FP E IDIOMAS - CIENCIAS SOCIALES: GEOGRAFIA E HISTORIA Y FILOSOFIA

Ref.	Asignatura	Curso	Créditos	Duración
101303	COMPLEMENTOS PARA LA FORMACIÓN DISCIPLINAR DE GEOGRAFÍA, HISTORIA Y FILOSOFÍA	1	6	1º Semestre

Asignaturas pertenecientes a: Máster en TURISMO ELECTRÓNICO: TECNOLOGÍAS APLICADAS A LA GESTIÓN Y COMERCIALIZACIÓN DEL TURISMO

Ref.	Asignatura	Curso	Créditos	Duración
102993	ANÁLISIS DE GEODATOS Y CARTOGRAFÍA DIGITAL	1	6	1º Semestre



101973	PRÁCTICAS EN EMPRESAS Y ORGANIZACIONES TURÍSTICAS	1	6	2º Semestre
101976	TRABAJO FIN DE MÁSTER	1	12	2º Semestre

Asignaturas pertenecientes a: Máster en PLANIFICACIÓN, GOBERNANZA Y LIDERAZGO TERRITORIAL POR LA UGR; LA UMA Y LA UNIVERSIDAD ROVIRA I VIRGILI

Ref.	Asignatura	Curso	Créditos	Duración
102932	TRABAJO FIN DE MÁSTER	1	12	Anual
102933	PRÁCTICAS EXTERNAS	1	6	2º Semestre
102939	AMENAZAS Y OPORTUNIDADES LIGADAS A LA DINÁMICA DEL MEDIO NATURAL DE ESPACIOS EN CONFLICTO	1	3	2º Semestre
102943	DETERMINACIÓN DE ESCENARIOS DE CAMBIO CLIMÁTICO EN PAISAJES CONTRASTADOS. ESTRATEGIAS DE PREVENCIÓN Y ADAPTACIÓN	1	3	2º Semestre
102944	TIG Y GEOLOCALIZACIÓN. ESTUDIO DE CASOS	1	3	Anual
102947	GESTIÓN DE RIESGOS AMBIENTALES DE FUNCIONAMIENTO ASOCIADO EN ESPACIOS COMPLEJOS. (E1)	1	3	Anual

## GEOGRAFÍA HUMANA

Asignaturas pertenecientes a: Máster en DIRECCIÓN Y PLANIFICACIÓN DEL TURISMO

Ref.	Asignatura	Curso	Créditos	Duración
100228	PLANIFICACIÓN Y GESTIÓN TERRITORIAL TURÍSTICA	1	6	1º Semestre
100238	HERRAMIENTAS PARA LA GESTIÓN Y PLANIFICACIÓN DEL DESTINO TURÍSTICO	1	3	2º Semestre
100240	PRÁCTICAS EN EMPRESAS Y ORGANIZACIONES TURÍSTICAS	1	6	2º Semestre
100243	TRABAJO FIN DE MÁSTER	1	12	2º Semestre

Asignaturas pertenecientes a: Máster en PLANIFICACIÓN, GOBERNANZA Y LIDERAZGO TERRITORIAL POR LA UGR; LA UMA Y LA UNIVERSIDAD ROVIRA I VIRGILI

Ref.	Asignatura	Curso	Créditos	Duración
102932	TRABAJO FIN DE MÁSTER	1	12	Anual
102933	PRÁCTICAS EXTERNAS	1	6	2º Semestre
102960	ESTRATEGIAS PARA EL DESARROLLO SOSTENIBLE AGRARIO EN ESPACIOS MONTAÑOSOS TROPICALES Y MEDITERRÁNEOS.	1	3	2º Semestre
102967	DIFERENCIACIÓN RESIDENCIAL Y GOBERNANZA URBANA	1	3	2º Semestre

## 2.3.- Proyectos de innovación docente.

**BLANCO SEPÚLVEDA, RAFAEL.** PIE 19-036. Proyecto de Innovación Docente de la Universidad de Málaga “Implementación de Mejoras en el proceso de enseñanza-aprendizaje de la Educación Patrimonial en Humanidades, Ciencias Sociales y Educación”.

**CEREZO MEDINA, ALFONSO.** PIE 19-048. Hacia la excelencia en la docencia de prácticas externas curriculares: titulaciones oficiales de la Facultad de turismo de la Universidad de Málaga.

**CEREZO MEDINA, ALFONSO.** PIE 19-063. Difusión turística del patrimonio cultural en la web usando tecnologías 3D.



**CORTES MACÍAS, RAFAEL.** PIE19-048. Hacia la excelencia en la docencia de prácticas externas curriculares: Titulaciones oficiales de la Facultad de Turismo de la Universidad de Málaga.

**ESCUDERO GALLEGOS, CARLOTA.** PIE 19-007. Co-participante en la Convocatoria (2019-21) concedida la aprobación al Proyectos de Innovación Educativa, Título: Perspectiva de género en Psicología y Educación: oportunidades para su actualización.

**GALACHO JIMÉNEZ, BENJAMÍN.** PIE19-036. Implementación de mejoras en el proceso de enseñanza-aprendizaje de la educación patrimonial en Humanidades, Ciencias Sociales y Educación. Cuota de participación: 50%. Investigador principal junto con Fernández Paradas, Mercedes.

**GALLEGOS REINA, ANTONIO JESÚS.** PIE19-073. El Podcast como herramienta educativa y de sensibilización social en el aula.

**GUTIÉRREZ HERNÁNDEZ, OLIVER.** Geografía operativa. Mantenimiento del canal y desarrollo de nuevos contenidos durante el curso 2020-2021.

**HUESO GONZÁLEZ, PALOMA.** PIE-19-035. GEO-SCENEMAP (Proyecto de Innovación Educativa del Vicerrectorado de Personal Docente e Investigador).

**LARRUBIA VARGAS, REMEDIOS.** PIE 19-036. Implementación de mejoras en el proceso de enseñanza-aprendizaje de la educación patrimonial en humanidades, ciencias sociales y educación. UMA. IP Mercedes Fernández Paradas.

**LIMA CUETO, FRANCISCO JAVIER.** PIE 19-036. Implementación de mejoras en el proceso de enseñanza-aprendizaje de la educación patrimonial en humanidades, ciencias sociales y educación. UMA. IP Mercedes Fernández Paradas.

**LUQUE GIL, ANA M<sup>a</sup>.** PIE19-048. Hacia la Excelencia en la docencia de Prácticas Externas Curriculares: Titulaciones Oficiales de la Facultad de Turismo de la Universidad de Málaga.

**MARTÍNEZ MURILLO, JUAN FRANCISCO.** PIE-19-035. GEO-SCENEMAP (Proyecto de Innovación Educativa del Vicerrectorado de Personal Docente e Investigador).

**MÉRIDA RODRÍGUEZ, MATÍAS.** PIE 19-153. Sensibilización del Alumnado y fomento de la proyección social de la Sostenibilidad desde el empleo de herramienta innovadoras de internacionalización curricular: Consolidando el Grupos RISPINES de Innovación Docente.

**NATERA RIVAS, JUAN JOSÉ.** PIE 19-036. Implementación de Mejoras en el proceso de enseñanza aprendizaje de la Educación Patrimonial en Humanidades, Ciencias Sociales y Educación. Universidad de Málaga. IP Mercedes Fernández Paradas.

**NAVARRO JURADO, ENRIQUE.** Portal colaborativo de recursos audiovisuales para comprender la interacción entre Turismo y Territorio.

ENTIDAD FINANCIADORA: UNIVERSIDAD COMPLUTENSE DE MADRID.

Proyecto de Innovación, Innova-Docencia, área Arte y Humanidades. Convocatoria 2020.



Vicerrectorado de Calidad de la UCM.  
DURACIÓN: 01/09/2020 – 31/12/2021.  
INVESTIGADOR PRINCIPAL: CARMEN MINGUEZ.  
CUANTÍA DE DE LA FINANCIACIÓN: 315€.  
TIPO DE PARTICIPACIÓN DEL SOLICITANTE: Investigador.

**NAVARRO JURADO, ENRIQUE.** Red docente de excelencia de prácticas externas en las titulaciones en Turismo (PIE15-66)  
ENTIDAD FINANCIADORA: UNIVERSIDAD DE MALAGA.  
DURACIÓN: 01/09/2018 – 31/07/2021.  
INVESTIGADOR PRINCIPAL: GARCÍA MESTANZA, JOSEFA.  
CUANTÍA DE DE LA FINANCIACIÓN: 1125€.  
TIPO DE PARTICIPACIÓN DEL SOLICITANTE: Investigador.

**NAVARRO RODRÍGUEZ, SUSANA ROSA.** PIE 19-036. Implementación de Mejoras en el proceso de enseñanza-aprendizaje de la Educación Patrimonial en Humanidades, Ciencias Sociales y Educación.

**PERLES ROSELLÓ, M<sup>a</sup> JESÚS.** PIE 19-153. Sensibilización del Alumnado y fomento de la proyección social de la Sostenibilidad desde el empleo de herramienta innovadoras de internacionalización curricular: Consolidando el Grupos RISPINES de Innovación Docente.

**REYES CORREDERA, SERGIO.** PIE 19-035 GEOSCENEMAP IP.: Juan Francisco Martínez Murillo. Convocatoria 2019/2021. Universidad de Málaga.

**SENCIALES GONZÁLEZ, JOSÉ MARÍA.** PIE 19-036. Implementación de Mejoras en el proceso de enseñanza-aprendizaje de la Educación Patrimonial en Humanidades, Ciencias Sociales y Educación.

**ZAYAS FERNÁNDEZ, BELÉN.** PIE-19-035. GEO-SCENEMAP (convocatoria 2020-21 de Proyectos de Innovación Educativa del Vicerrectorado de Personal Docente e Investigador).

## **3.- INVESTIGACIÓN.**

### **3.1.- Grupos de investigación.**

#### **Grupo de Investigación Hum 776 Análisis Geográfico.**

Investigador responsable: D. Benjamín Galacho Jiménez.

Componentes: D. Benjamín Galacho Jiménez, D. M<sup>a</sup> Luisa Gómez Moreno, D. Rafael Blanco Sepúlveda, D. Matías Mérida Rodríguez, D. Belén Zayas Fernández, D. Sergio Reyes Corredera, D. Jesús Vías Martínez, D. Santiago Manuel Pardo García, D. Francisco Javier Lima Cueto, D. Abraham Nuevo López, D. Hugo Castro Noblejas.





## PRESENTACIÓN.

El Grupo HUM 776, Análisis Geográfico, forma parte de los grupos consolidados reconocidos por la Secretaría General de Universidades de la Junta de Andalucía desde 1989. Las líneas de investigación del grupo se fundamentan en la realización de estudios, proyectos, programas y aplicaciones para el desarrollo social y territorial sostenible. Así se trabajan los siguientes ámbitos temáticos: el desarrollo local, la capacidad de acogida del territorio, estudios del medio rural, la evolución de los espacios urbanos o turísticos y la aplicación y desarrollo de las Tecnologías de la Información Geográfica. Dentro de estos ámbitos se han realizado trabajos sobre programas de desarrollo sostenible de espacios naturales y sus entornos, seguimiento de programas europeos, gestión de recursos hídricos, planificación ganadera, agricultura ecológica, análisis de paisaje y planificación de actividades deportivas y recreativas. A todo ello se unen estudios sobre turismo rural, procesos de urbanización, segregación residencial, microanálisis social urbano y estudios de complejos agroindustriales. Las Tecnologías de la Información Geográfica (Sistemas de Información Geográfica, Teledetección Espacial y Cartografía digital) son un pilar básico en todas las líneas de investigación mencionadas, habiéndose desarrollado en base a ellas aplicaciones para el análisis espacial complejo.

## LÍNEAS DE INVESTIGACIÓN.

Realización de programas de desarrollo sostenible de espacios naturales y seguimiento de la aplicación de programas de financiación europea en el medio rural y natural.

Evaluación y planificación de la capacidad de carga física para usos agrarios de espacios vulnerables. Agricultura ecológica.

Desarrollo de herramientas de decisión para el control y seguimiento de la degradación del suelo por erosión. Análisis y gestión de los suelos para la actividad agrícola.

Estudios de paisaje, turismo y actividades deportivas y recreativas.

Diseño y desarrollo de herramientas de decisión para la planificación de los usos en el medio rural y economía rural: flujos económicos y calidad de vida en los núcleos rurales; sociedad rural: trayectoria y rasgos actuales; producción y comercialización agraria; nuevas tendencias productivas en el espacio rural; turismo rural y desarrollo local.

Estudios de capacidad de acogida y de capacidad de carga para usos recreativos de los espacios naturales.

Análisis de los procesos de urbanización del medio rural.

Análisis de la implantación de complejos agroindustriales.

Estudios de segregación residencial; planificación urbanística y territorial; estudios de impacto medioambiental y estudios sobre el medio ambiente urbano.

Nuevos perfiles turísticos enfocados a sectores muy específicos de la demanda.

Análisis espacial con Sistemas de Información Geográfica (SIG); cartografía y orto-imágenes con drones (vehículos aéreos no tripulados); aplicaciones de la Teledetección espacial.

Métodos participativos: encuestas y entrevistas cualitativas.

Aplicación de técnicas de geolocalización para la implantación de actividades; Big-Data geográfico y aplicación de la geo-estadística a estudios del territorio.

## SERVICIOS CIENTÍFICO-TÉCNICOS

Asistencia técnica en materia de ordenación del territorio.

Estudios de impacto ambiental, paisajístico y riesgos naturales.



Planificación territorial y urbanística.

Estudios socioeconómicos para el diagnóstico territorial del medio urbano y el medio rural.  
Diseño de bases de datos geográficas, producción cartográfica con SIG y Teledetección y manejo de datos geográficos para geolocalización óptima y capacidad de acogida o carga.  
Estudios de paisaje y análisis de implantación óptima de instalaciones e infraestructuras.  
Evaluación potencial de suelos y cultivos agrarios. Agricultura ecológica. Gestión ganadera.

## **Grupo de Investigación RNM279 Geografía Física y Territorio.**

Investigador responsable: D. José Damián Ruiz Sinoga

Miembros: D. Antonio Gallegos Reina, Dña. Cristina Nieto Figueras, D. Emilio Ferre Bueno, D. Francisco José Cantarero Prados, D. Jesús Rodrigo Comino, D. Juan Francisco Martínez Murillo, Dña. M<sup>a</sup> Jesús Perles Roselló, Dña. Marina López Claros, Dña. Paloma Hueso González, D. Ricardo Alfonso Salas de la Vega, D. José Damián Ruiz Sinoga, D. José Jesús Delgado Peña, D. José M<sup>a</sup> Senciales González, D. Juan Antonio Montiel Trujillo, D. Juan Francisco Sortino Barrionuevo, D. Jaroslav Zahora, D. Jesús Regodón Ruiz, Dña. M<sup>a</sup> Eugenia Pérez González, Dña. M<sup>a</sup> Asunción Romero Díaz, D. Miguel Ángel Gabarrón Galeote, D. Ricardo Remond Noa.

Este grupo de investigación está especializado en el estudio de la hidrogeología superficial, sus trabajos se realizan en diferentes cuencas de Málaga, Granada y Almería. Las muestras recogidas en el campo son llevadas al laboratorio de suelos con la finalidad de conocer todas sus características. Los investigadores que componen este grupo enriquecen su currículum gracias a las colaboraciones con diferentes universidades españolas, latinoamericanas y asiáticas.

### Líneas de Investigación

- Hidrodinámica de formaciones superficiales en el sistema ecogeomorfológico mediterráneo.
- Degradación de suelos y determinación de unidades geomorfoedáficas.
- Cartografía de procesos de erosión.
- Procesos hidrológicos y geomorfológicos en cuencas torrenciales.
- Geografía física.
- Geomorfología y potencialidades del territorio de bienes culturales geomorfológicos.
- Niveles marinos y patrimonio cultural en la bahía de Málaga.
- Gestión sostenible del desarrollo turístico.
- Nuevas tecnologías para la enseñanza universitaria.

### Servicios Científico-Técnicos

- Estudio hidrológico de cuencas.
- Determinación de las características hidrológicas superficiales.
- Medidas y estimación de la erosión.
- Elaboración de cartografías y digitalización cartográfica.
- Estudios de impacto y riesgo ambiental.
- Inventario de patrimonio cultural (geomorfológico y arqueológico).



## **Grupo de Investigación Turismo y Territorio SEJ – 402.**

Investigador responsable: D. Fernando Almeida García

Componentes: D. Enrique Navarro Jurado, D. Fernando Almeida García, D. Rafael Cortes Macías, Dña. Antonia M. Balbuena Vázquez, D. Germán Ortega, Dña. Gema Ruiz Tapia.

Colaboradores: Dña. Daniela F. Thiel Ellul, Dña. Yolanda Romero Padilla, D. Moayad Alrwafaj.

El grupo de investigación Turismo y Territorio reúne a un amplio número de investigadores de distintas formaciones (geógrafos, economistas, antropólogos, graduados en turismo, etc.), interesados en el turismo y sus relaciones con el territorio. Está ubicado en la Facultad de Turismo de la Universidad de Málaga. Este equipo de investigación se ha interesado por diversos temas que analizan los impactos provocados por el turismo en el territorio. Habría que destacar el análisis de la capacidad de carga turística y las consecuencias tanto medioambientales como infraestructurales, provocadas por un sobredesarrollo del destino o el estudio de procesos de globalización turística y su impacto territorial. Además de los citados campos de estudio, el grupo tiene abierta diversas líneas de investigación:

- Desarrollo sostenible del turismo
- Turismo e infraestructuras.
- Turismo y desarrollo
- Políticas turísticas y territorio
- Migraciones climáticas
- Indicadores turísticos
- Cambio climático y turismo
- Antropología del turismo

## **Grupo Interdisciplinar de Estudios Rurales y Urbanos HUM-1003.**

Investigador responsable: D. Juan José Natera Rivas.

Componentes: Dña. Ana Ester Batista Zamora, Dña. Remedios Larrubia Vargas, Dña. Susana Rosa Navarro Rodríguez, Dña. Susana Mostazo Moreno, D. Rafael Alberto Natera Rivas, Dña. Melina Delgado, Dña. Ana Isabel Rivas, Dña. Fernanda Valeria Torres

El Grupo Interdisciplinar de Estudios Rurales y Urbanos (HUM-1003) surge por la necesidad de individualizar y dar entidad a líneas de investigación muy específicas y de amplia relevancia social y territorial en la actualidad. Por un lado, el estudio de la complejidad actual del espacio rural, destacando dos aspectos: sus nuevos posicionamientos productivos, como son los complejos agroindustriales, la producción tanto ecológica como de carácter alternativo a la tradicional, o las actividades recreativas y turísticas; y su situación sociodemográfica, haciendo hincapié entre otras cuestiones en su caracterización estructural, el papel de la inmigración y las políticas desarrolladas por distintos organismos que han tenido como objetivo dichos territorios. Por otro, la investigación del espacio urbano, abordando entre otros enfoques el microanálisis social urbano, y entre otras temáticas la vertiente geográfica de la inmigración, la percepción de la ciudad, la diferenciación y segregación que se evidencian en la misma, y las actividades promovidas por la Administración para su corrección.



### 3.2.- Tesis doctorales defendidas.

Título de la tesis: Territorio, paisaje y planificación en el litoral mediterráneo andaluz. El área articulada por el sistema de pequeñas ciudades: Vélez-Málaga, Motril y Adra.

Nombre doctorando: D. Álvaro Daniel Rodríguez Escudero

Director (y/o codirector): Rafael Mata Olmo y M<sup>a</sup> Luisa Gómez Moreno.

Facultad de Filosofía y Letras - Universidad Autónoma de Madrid. 23/03/2021.

### 3.3.- Cátedras de empresas.

**CEREZO MEDINA, ALFONSO.** Cátedra de la Fundación Mahou San Miguel.

**CEREZO MEDINA, ALFONSO.** Cátedra Manuel Molina de investigación turística.

**GALACHO JIMÉNEZ, BENJAMÍN.** Director Técnico de la Cátedra de Recursos Geotecnológicos para la Economía y la Sociedad del Vicerrectorado de Empresa, Territorio y Transformación Digital.

**LUQUE GIL, ANA M<sup>a</sup>.** Cátedra de la Fundación Mahou San Miguel.

**LUQUE GIL, ANA M<sup>a</sup>.** Cátedra de Turismo y Golf.

**LUQUE GIL, ANA M<sup>a</sup>.** Cátedra de Innovación Turística Manuel Molina.

**REYES CORREDERA, SERGIO.** Cátedra de Recursos Geotecnológicos para la Economía y la Sociedad del Vicerrectorado de Empresa, Territorio y Transformación Digital.

**NAVARRO JURADO, ENRIQUE.** Titular de la Catedra de Turismo Digital y Turismo Litoral, con el mecenazgo de la Consejería de Turismo de la Junta de Andalucía.

**NAVARRO JURADO, ENRIQUE.** Miembro de la Catedra de “Innovación Turística Manuel Molina” desde 1 Julio de 2016.

**NAVARRO JURADO, ENRIQUE.** Miembro de la Cátedra de “Tecnologías Emergentes para la Ciudadanía” desde Octubre de 2017 por la Universidad de Málaga.

**ZAYAS FERNÁNDEZ, BELÉN.** Investigadora en Cátedra Tecnologías de Vanguardia en Humanidades.

**ZAYAS FERNÁNDEZ, BELÉN.** Investigadora en Cátedra Estratégica de Recursos Geotecnológicos para la economía y la sociedad.

**ZAYAS FERNÁNDEZ, BELÉN.** Investigadora en Cátedra Manuel Molina de investigación turística.



### 3.4.- Proyectos de investigación.

**BATISTA ZAMORA, ANA ESTER.** Territorio y ruralidad en la Provincia de Tucumán: dinámicas socio-productivas, parcelamiento rural y acceso a la tierra.

Entidad financiadora Universidad Nacional de Tucumán (Argentina).

Referencia: H634.

Duración: 01/01/2018 - 31/12/2022.

Tipo de participación: Investigador.

Investigador principal: Ana Isabel Rivas.

Número de investigadores: 10.

**BLANCO SEPÚLVEDA, RAFAEL.** Transferencia-seguimiento-evaluación de medidas de control de la erosión del suelo para un desarrollo agrario sostenible en comunidades rurales con elevada vulnerabilidad al cambio climático en Chimaltenango (Guatemala).

Referencia: 2020UI005.

Entidad financiadora: Agencia Andaluza de Cooperación Internacional para el Desarrollo (AACID). Convocatoria 2020.

Entidades participantes: Universidad de Málaga (España) y Asociación Bienestar, Progreso y Desarrollo (ABPD) (Guatemala).

Duración: desde 22/12/2020 hasta 22/12/2022.

Cuantía de la subvención: 141.076,47€.

Investigador responsable: Rafael Blanco Sepúlveda.

Número de investigadores participantes: 4.

**CANTARERO PRADOS, FRANCISCO JOSÉ.** Elaboración de cartografías de peligrosidad de transmisión del COVID19 en espacios urbanos orientadas a la aplicación de medidas anti-propagación a escala de detalle.

Referencia: COV20/00587.

Programa financiador: FONDO –COVID19.

Entidad financiadora: Instituto de Salud Carlos III.

INVESTIGADOR PRINCIPAL: María Jesús Perles Roselló.

Fecha inicio:01/04/2020, Fecha fin:1/04/2021.

Cuantía total: 40.500€.

**CANTARERO PRADOS, FRANCISCO JOSÉ.** Vulnerabilidad de centros docentes andaluces frente a riesgos naturales múltiples (sísmico, movimientos del terreno e inundación).

Evaluación integral y propuestas para la gestión de la catástrofe.

CODIGO: UMA18-FEDERJA-238.

ENTIDAD FINANCIADORA: Consejería de Economía y Conocimiento de la Junta de Andalucía.

Programa financiador: Programa Operativo FEDER Andalucía 2014-2020.

INVESTIGADOR PRINCIPAL: María Jesús Perles Roselló.

Duración: 2 años.

Desde: 11/10/2019 hasta: 11/10/2021.

Cuantía total: 22.707,02€.



**CASTRO NOBLEJAS, HUGO.** Paisaje y valor inmobiliario en diversos modelos territoriales de entornos litorales y sublitorales mediterráneos (PAISVALOR).

Código: PGC2018-097652-B-I00.

Ámbito del proyecto: Nacional .

Programa financiador: Programa Estatal de Generación de Conocimiento y Fortalecimiento Científico y Tecnológico del Sistema de I+D+i.

Entidad financiadora: Agencia Estatal de Investigación.

Responsable: Matías Francisco Mérida Rodríguez.

Fecha inicio: 01/01/2019.

Fecha fin: 31/12/2021.

Cuantía total: 24.200€.

**CASTRO NOBLEJAS, HUGO.** Elaboración de cartografías de peligrosidad de transmisión del COVID19 en espacios urbanos orientadas a la aplicación de medidas anti-propagación a escala de detalle.

Código: COV20/00587.

Ámbito del proyecto: Nacional

Programa financiador: FONDO – COVID19.

Entidad financiadora: Instituto de Salud Carlos III.

Responsable: Dra. María Jesús Perles Roselló.

Fecha inicio: 01/04/2020 .

Fecha fin: 1/04/2021.

Cuantía total: 40.500€.

**CASTRO NOBLEJAS, HUGO.** Xeración de cartografía de risco do COVID19 nos espazos urbanos e rurais de Galicia - COVID19 GAIN.

Código: 2020-PG046.

Ámbito del proyecto: Nacional.

Entidad financiadora: Agencia Galega de Innovación, Consellería de Economía, Emprego e Industria. Xunta de Galicia.

Responsables: Ángel Miramontes Carballada.

Fecha inicio: 01/05/2020.

Fecha fin: 1/05/2021.

Cuantía total: 71.174€.

**CEREZO MEDINA, ALFONSO.** Saturación turística en destinos costeros españoles. Estrategias de decrecimiento Turístico. Una aproximación desde la dimensión social.

Código: RTI2018-094844-B-C33.

Ámbito del proyecto: Nacional.

Programa financiador: convocatoria 2018 de proyectos I+D+I «retos investigación» del programa estatal de I+D+I orientada a los retos de la sociedad.

Entidad financiadora: Agencia Estatal de Investigación.

Responsable: Navarro-Jurado, Enrique; Ortega-Aguaza, Bienvenido.

Fecha inicio: 01/01/2019.

Fecha fin: 31/12/2022.

Cuantía total (EUROS): 42350€.



**DE LA FUENTE ROSELLÓ, ANA.** Elaboración de cartografías de peligrosidad de transmisión del COVID19 en espacios urbanos orientadas a la aplicación de medidas anti-propagación a escala de detalle.

Código COV20/00587.

Ministerio de Sanidad, Instituto de Salud Carlos III.

Duración: 01/05/2020 a 30/10/2021.

Tipo de participación: Investigadora.

**DE LA FUENTE ROSELLÓ, ANA.** Paisaje y valor inmobiliario en diversos modelos territoriales de entornos litorales y sublitorales mediterráneos (PAISVALOR).

Código PGC2018-097652-B-I00.

Ámbito del proyecto: Nacional.

Programa financiador: Programa Estatal de Investigación, Desarrollo e Innovación Orientada a los Retos de la Sociedad, en el marco del Plan Estatal de Investigación Científica y Técnica y de Innovación 2017-2020.

Entidad financiadora: MINECO.

Duración 1/02/2019 a 1/02/2022.

Duración: 36 meses.

Cuantía total: 23.787,00€.

Tipo de participación: Investigador.

**DELGADO PEÑA, JOSÉ JESÚS.** Non-formal Skills improvement and Recognition for adult learners (Skill RECS).

Entidad financiadora: UE Programa ERASMUS+ - KA226.

Entidades participantes: ULE (Italia), Univ. Málaga (España), Sastamala College (Finlandia), Future in perspective limited (Irlanda), Solidarite (Francia).

Duración: desde 9.2020 hasta 08.2022.

Cuantía de la subvención: 152.825€.

Investigador responsable: M. Teresa Vera Balanza (UMA).

**DELGADO PEÑA, JOSÉ JESÚS.** Empowering Kids with Interactive Digital Library (EmpKIDI)

Entidad financiadora: UE Programa ERASMUS+ - KA226.

Entidades participantes: Univ. Málaga (España), Pedagogic University Tashkent (Uzbequistán), Dimitar Vlahov College (Macedonia del Norte), Panemistio Kritis (Grecia), Colegiul National Ienachita Vacarescu (Rumania).

Duración: desde 9.2020 hasta 08.2022.

Cuantía de la subvención: 208.930€.

Investigador responsable: M. Pilar Montijano Cabrera (UMA).

**DELGADO PEÑA, JOSÉ JESÚS.** Título del proyecto: Learn to Learn (L2L).

Entidad financiadora: UE Programa ERASMUS+ - KA204.

Entidades participantes: ULE (Italia), Univ. Málaga (España), Regione Autonoma Friuli-Venezia Giulia (Italia), Sastamala College (Finlandia), The Rural Hub (Irlanda), Solidarite (Francia).

Duración: desde 9.2020 hasta 08.2022.

Cuantía de la subvención: 17.715€.

Investigador responsable: J. Jesús Delgado Peña (UMA).



**DELGADO PEÑA, JOSÉ JESÚS.** Comparing Resources for Subjects in Severe Situations (CRxSiSS).

Entidad financiadora: UE Programa ERASMUS+ - KA204.

Entidades participantes: Univ. Málaga (España), Gea (Eslovenia), ULE (Italia), IAFA (Portugal), GZZJZ (Serbia), Tierra de Maestros (España).

Duración: desde 9.2020 hasta 08.2023.

Cuantía de la subvención: 167.403€.

Investigador responsable: J. Jesús Delgado Peña (UMA).

**DELGADO PEÑA, JOSÉ JESÚS.** SSE (Senior Social Entrepreneurship).

Entidad financiadora: UE Programa ERASMUS+ - KA204.

Entidades participantes: Univ. Málaga (España), WIN (Austria), Gea (Eslovenia), USE (Portugal), Qualed (Rep. Checa), GUNET (Grecia), TUAS (Finlandia).

Duración: desde 10.2019 hasta 09.2021.

Cuantía de la subvención: 161.870€.

Investigador responsable: J. Jesús Delgado Peña (UMA).

**DELGADO PEÑA, JOSÉ JESÚS.** European Network for Environmental Citizenship (ENEC) (CA16229).

Entidad financiadora: UE Programa COST. Entidades participantes: Más de 90 Instituciones Académicas de 35 países del ámbito europeo / internacional.

Duración: desde 10.2017 hasta 10.2021.

Investigador responsable: Andreas Hadjichambis (CYCERE).

**DELGADO PEÑA, JOSÉ JESÚS.** La transición a la Educación Secundaria Obligatoria. Impacto y consecuencias pedagógicas. Código: PID2019-109994RA-I00.

Entidad financiadora: Ministerio de Ciencia e Innovación.

Número de participantes: 14.

Duración: desde 08.06.2020 hasta 09.06.2023.

Investigador responsable: Iulia Mancila (UMA).

**ESCUDERO GALLEGOS, CARLOTA.** Comparando Recursos para asignaturas en situaciones de gravedad (CRXSIS).

Cód. según financiadora: 2020-1-ES01-KA204-083103.

Calidad en que ha participado: Investigador/a.

Número de investigadores/as: 1.

Entidad/es financiadora/s: Unión Europea.

Fecha de inicio: 01/09/2020 Duración del proyecto: 1094 días.

Cuantía total: 167.403€.

**ESCUDERO GALLEGOS, CARLOTA.** E-Civeles: Digital Competences and Intercultural Values in e-Learning Environments.

Cód. según financiadora: 2017-1-ES01-KA204-038404.

Calidad en que ha participado: Investigador/a.

Número de investigadores/as: 1.

Entidad/es financiadora/s: Unión Europea.

Fecha de inicio: 01/10/2017 Duración del proyecto: 729 días.

Cuantía total: 206.379€.





**ESCUDERO GALLEGOS, CARLOTA.** D-CULT: Digital Cultural Literacy as a Means for Integrating New European Citizens.

Cód. según financiadora: 2017-1-IT02-KA204-036678.

Calidad en que ha participado: Investigador/a.

Número de investigadores/as: 4.

Entidad/es financiadora/s: Unión Europea.

Fecha de inicio: 01/09/2017 Duración del proyecto: 1095 días.

Cuantía total: 357.975€.

**ESCUDERO GALLEGOS, CARLOTA.** “Campus Tech Chicas UMA” EXP 22/4ACT Investigadora responsable: M<sup>a</sup> Ángeles González Navarro Entidad/es Financiadora/as: Vicerrectorado de Igualdad, Diversidad y Acción Social de la UMA

Intervención: Co-participación en el equipo Calidad en que ha participado: Sensibilizar y diagnosticar patrones sobre coeducación. Ámbito, sede, del proyecto: la Escuela Técnica Superior (E.T.S) de Ingeniería Informática, E.T.S de Ingeniería de Telecomunicación, E.T.S de Ingenierías industriales de la UMA Fecha de inicio: curso académico 2018--22

**GALACHO JIMÉNEZ, BENJAMÍN.** Paisaje y valor inmobiliario en diversos modelos territoriales de entornos litorales y sublitorales mediterráneos (PAISVALOR).

Código PGC2018-097652-B-I00.

Ámbito del proyecto: Nacional.

Programa financiador: Programa Estatal de Investigación, Desarrollo e Innovación Orientada a los Retos de la Sociedad, en el marco del Plan Estatal de Investigación Científica y Técnica y de Innovación 2017-2020.

Entidad financiadora: MINECO.

Responsable: Matías Francisco Mérida Rodríguez.

Fecha inicio: 1/02/2019, fecha fin: 1/02/2022.

Duración: 36 meses.

Cuantía total: 23.787,00€.

Tipo de participación: Investigador.

Número de investigadores Investigadores: 15.

**GALACHO JIMÉNEZ, BENJAMÍN.** VULNERABILIDAD Y RESILIENCIA POST-COVID EN EL AREA METROPOLITANA DE MALAGA.

Código: CV20-27760.

Ámbito del proyecto: Nacional.

Programa financiador: Convocatoria para proyectos de investigación sobre el SARS-COV-2 y la enfermedad COVID19.

Entidad financiadora: Programa Operativo FEDER de Andalucía 2014-2020.

Responsable: Jose Damián Ruiz Sinoga.

Fecha inicio: 20/07/2020, fecha fin: 20/07/2021.

Duración: 12 meses.

Cuantía total: 60.000€.

Tipo de participación: Investigador.

Número de investigadores: 10



**GALACHO JIMÉNEZ, BENJAMÍN.** EFECTOS DE LOS CAMBIOS DE USO DEL SUELO EN LA DINÁMICA ECO-GEOMORFOLÓGICA EN AMBIENTES MEDITERRÁNEOS, A DIFERENTES ESCALAS, EN EL CONTEXTO DEL CAMBIO GLOBAL.

Código: PID2019-104046RB-I00.

Ámbito del proyecto: Nacional.

Programa financiador: CONVOCATORIA 2019 A «PROYECTOS DE I+D+i» EN EL MARCO DE LOS PROGRAMAS ESTATALES DE GENERACIÓN DE CONOCIMIENTO Y FORTALECIMIENTO CIENTÍFICO Y TECNOLÓGICO DEL SISTEMA DE I+D+i Y DE I+D+i ORIENTADA A LOS RETOS DE LA SOCIEDAD.

Entidad financiadora: MINECO.

Responsable: Jose Damián Ruiz Sinoga.

Fecha inicio: 02/10/2019.

Fecha fin: 02/10/2022.

Duración: 36 meses.

Cuantía total: 36.000€.

Tipo de participación: Investigador.

Número de investigadores: 10

**GALLEGOS REINA, ANTONIO.** Contrato de colaboración entre la Universidad de Málaga y Novaschool Sunland International para actividades de divulgación de la Geografía a realizar en el centro.

Código 8.07/5.26.5467.

Entidad financiadora: Novaschool Sundland International.

30-oct-19 a 29-oct-20.

Duración (meses): 12.

Investigador principal: Dr. Fernando Almeida García

Tipo de participación: Investigador.

**GALLEGOS REINA, ANTONIO.** Vulnerabilidad de centros docentes andaluces frente a riesgos naturales múltiples (sísmico, movimientos del terreno e inundación. Evaluación Integral y propuestas para la gestión de la catástrofe.

Código UMA18-FEDERJA-238.

Entidad financiadora: Consejería de conocimiento, empresas y universidad. Junta de Andalucía (Marco del Programa Operativo FEDER Andalucía 2014-2020, Convocatoria 2018).

01-oct-19 a 30-sep-22.

Duración (meses): 36.

Investigador principal: Dra. María Jesús Perles Roselló

Tipo de participación: Investigador colaborador.

**GUTIÉRREZ HERNÁNDEZ, OLIVER.** PALEOPINSAPO

Proyecto Título: Reconstrucción paleobiogeográfica de Abies pinsapo Clemente ex Boiss. a partir del análisis pedoantracológico: nuevos datos para la gestión de la especie y su hábitat.

Entidad financiadora: Ministerio de Economía y Competitividad Gobierno de España.

Investigador responsable: Dr. José Gómez Zotano.

Trabajos recientes: Finalización del proyecto. Se incorporan algunas publicaciones que hacen referencia a este proyecto de investigación.



**HUESO GONZÁLEZ, PALOMA.** INCIDENCIA DEL CAMBIO GLOBAL EN PAISAJES MEDITERRÁNEOS CONTRASTADOS. ESCENARIOS DE FUTURO. (GLOMEDLAND)

Referencia del proyecto: CSO2016-75898-P.

Entidad financiadora: MINISTERIO DE ECONOMIA Y COMPETITIVIDAD.

Duración: 01/01/2017 – 31/12/2020.

Financiación recibida (en euros): 52.200 €.

IP: Jose Damian Ruiz Sinoga.

**HUESO GONZÁLEZ, PALOMA.** EFECTOS DE LOS CAMBIOS DE USO DEL SUELO EN LA DINAMICA ECO-GEOMORFOLOGICA EN AMBIENTES MEDITERRANEOS, A DIFERENTES ESCALAS, EN EL CONTEXTO DEL CAMBIO GLOBAL

Referencia del proyecto: PID2019-104046RB-I00

Entidad financiadora: Ministerio de Economía y Competitividad. Plan Estatal de Investigación Científica y Técnica y de Innovación 2017-2020.

Duración: desde: 1/6/2020 hasta: 30/6/2023

Cuantía de la subvención: 36,600€

IP: Jose Damian Ruiz Sinoga.

**HUESO GONZÁLEZ, PALOMA.** VULNERABILIDAD Y RESILIENCIA POST-COVID19 EN EL AREA METROPOLITANA DE MÁLAGA.

Referencia del proyecto: CV20-27760.

Entidad financiadora: CONSEJERÍA DE ECONOMÍA, CONOCIMIENTO, EMPRESAS Y UNIVERSIDAD de la Junta de Andalucía- Fondos FEDER. CV20-27760.

Duración: desde: 4/7/2020 hasta: 4/7/2021.

Cuantía de la subvención: 60,000€.

IP: Jose Damian Ruiz Sinoga.

**HUESO GONZÁLEZ, PALOMA.** SCIENTIFIC INFRASTRUCTURES FOR GLOBAL CHANGE MONITORING AND ADAPTATION IN ANDALUSIA (INDALO).

Entidad financiadora: Fondos FEDER correspondiente al Programa Operativo Plurirregional de España 2014-2020 (POPE) y Documento que Establece las Condiciones de la Ayuda (DECA).

Duración: desde: 01/01/2021 hasta: 31/12/2023.

Cuantía de la subvención: 226.000€.

IP: Jose Damian Ruiz Sinoga.

**HUESO GONZÁLEZ, PALOMA.** ENVIRONMENTAL BIODIVERSITY CLIMATE CHANGE LAB. (ENBIC2-LAB)

Entidad financiadora: FEDER LIFEWATCH lanzada por el Ministerio de Ciencia, Innovación y Universidades.

Duración: desde: 01/01/2021 hasta: 31/12/2023.

Cuantía de la subvención: 216.000€

IP: Jose Damian Ruiz Sinoga.

**HUESO GONZÁLEZ, PALOMA.** MONITOREO Y SIMULACION DEL ESTADO HIDROLOGICO DEL SUELO (MOISES)

Entidad financiadora: PROYECTOS DE I+D+I PARA LA REALIZACIÓN DE «PRUEBA DE CONCEPTO».

Referencia del proyecto: PDC2021-120768-I00.



Duración: desde: 27/11/2021 hasta: 27/11/2023.

Cuantía de la subvención: 97.000€.

IP: Jose Damian Ruiz Sinoga.

**LARRUBIA VARGAS, REMEDIOS.** El vaciamiento del campo andaluz. Prácticas y propuestas para ocuparlo.

Entidad financiadora: Centro de Estudios Andaluces. Junta de Andalucía.

Referencia: PRY112/19.

Duración: 2 años.

Tipo de participación: Investigador.

Investigador principal: Eugenio Cejudo García.

Número de investigadores: 18.

Financiamiento: 30.000 euros.

**LARRUBIA VARGAS, REMEDIOS.** Contribución de las áreas protegidas al mantenimiento de la población en pequeños municipios rurales de España (RuralPark).

Referencia: B3 202004.

Entidad financiadora: UMA. Plan propio de investigación.

Duración: 1 año.

Tipo de participación. Investigador principal.

Financiación. 5000€.

Número investigadores: 2

**LIMA CUETO, FRANCISCO JAVIER.** Transferencia-seguimiento-evaluación de medidas de control de la erosión del suelo para un desarrollo agrario sostenible en comunidades rurales con elevada vulnerabilidad al cambio climático en Chimaltenango (Guatemala) para el Desarrollo para el ejercicio 01/03/2021 a 28/02/2023, en el marco del Convenio UMA-AACID (Exp.2020UI005). Título: Actuaciones a favor del desarrollo agrario sostenible y la suficiencia alimentaria en comunidades rurales vulnerables de Chimaltenango (Guatemala).

**LUQUE GIL, ANA M<sup>a</sup>.** Recuperación y puesta en valor de caminos rurales y senderos, fuentes de desarrollo rural y lucha contra la despoblación en Andalucía". Código Proyecto: PRY020/19. IP: David Moscoso Sánchez. Centro de Estudios Andaluces.

**MARTÍNEZ MURILLO, JUAN FRANCISCO.** Aportación a la ordenación y gestión del Parque Natural Sierra de las Nieves desde la caracterización y evaluación de la ecogeografía de sus paisajes y relaciones ecogeomorfoedáficas en el marco del Cambio global.

Referencia: B3-2020\_05.

Investigador principal: Juan Fco. Martínez Murillo.

Duración, desde: 19/02/2021 hasta: 19/02/2022.

Cuantía de la subvención: 5.000€

**MÉRIDA RODRÍGUEZ, MATÍAS.** Paisaje y valor inmobiliario en diversos modelos territoriales de entornos litorales y sublitorales mediterráneos (PAISVALOR).

Código PGC2018-097652-B-I00.

Ministerio de Ciencia, Innovación y Universidades.

Tipo de participación: Investigador Principal.

Cuantía: 24.200€. Duración: 01/01/2019-31/12/2021).



**MÉRIDA RODRÍGUEZ, MATÍAS.** Elaboración de cartografías de peligrosidad de transmisión del COVID19 en espacios urbanos orientadas a la aplicación de medidas anti-propagación a escala de detalle

Código COV20/00587.

Ministerio de Sanidad, Instituto de Salud Carlos III.

Tipo de participación: Investigador. Duración: 01/05/2020 a 30/10/2021.

**NATERA RIVAS, JUAN JOSÉ.** El vaciamiento del campo andaluz. Prácticas y propuestas para ocuparlo.

Referencia: PRY112/19.

Entidad financiadora: Centro de Estudios Andaluces. Junta de Andalucía.

Duración: 2 años.

Tipo de participación: Investigador.

Investigador principal: Eugenio Cejudo García. Número de investigadores: 18.

Financiamiento: 30.00€.

**NATERA RIVAS, JUAN JOSÉ.** Territorio y ruralidad en la Provincia de Tucumán: dinámicas socio-productivas, parcelamiento rural y acceso a la tierra.

Referencia: H634

Entidad financiadora Universidad Nacional de Tucumán (Argentina).

Duración: 01/01/2018 - 31/12/2022

Tipo de participación: Investigador.

Investigador principal: Ana Isabel Rivas. Número de investigadores: 10.

**NAVARRO JURADO, ENRIQUE.** Saturación turística en destinos costeros españoles. Estrategias de decrecimiento turístico. Una aproximación desde la dimensión social. (Overtourism in Spanish coastal destinations. Tourism degrowth strategies. An approach from the social dimension).

REF: RTI2018-094844-B-C33.

ENTIDAD FINANCIADORA: Ministerio de Ciencia, Innovación y Universidades Programa Estatal de I+D+i Orientada a los Retos de la Sociedad.

DURACIÓN: DESDE 2019 HASTA 2022.

PRESUPUESTO: 42.350€.

TIPO DE PARTICIPACIÓN: Investigador Principal.

**PERLES ROSELLÓ, M<sup>a</sup> JESÚS.** Vulnerabilidad de centros docentes andaluces frente a riesgos naturales múltiples (sísmico, movimientos del terreno e inundación). Evaluación integral y propuestas para la gestión de la catástrofe.

UMA18-FEDERJA-238. Universidad de Málaga, Programa Operativo FEDER Andalucía 2014-2020.

Duración: 15/11/2019-14/11/2022.

**PERLES ROSELLÓ, M<sup>a</sup> JESÚS.** Paisaje y valor inmobiliario en diversos modelos territoriales de entornos litorales y sublitorales mediterráneos (PAISVALOR).

Código PGC2018-097652-B-I00.

Ministerio de Ciencia, Innovación y Universidades.

Tipo de participación: Investigadora.

Duración: 01/01/2019-31/12/2021.



**PERLES ROSELLÓ, M<sup>a</sup> JESÚS.** Elaboración de cartografías de peligrosidad de transmisión del COVID19 en espacios urbanos orientadas a la aplicación de medidas anti-propagación a escala de detalle.

Código COV20/00587.

Ministerio de Sanidad, Instituto de Salud Carlos III.

Tipo de participación: Investigadora Principal.

Duración: 01/05/2020 a 30/10/2021.

**REYES CORREDERA, SERGIO.** Elaboración de cartografías de peligrosidad de transmisión del COVID19 en espacios urbanos orientadas a la aplicación de medidas anti-propagación a escala de detalle.

Código COV20/00587.

**REYES CORREDERA, SERGIO.** Paisaje y valor inmobiliario en diversos modelos territoriales en entornos litorales y sublitorales mediterráneos.

Código PGC2018-097652-B-100.

**RUIZ SINOGA, JOSÉ DAMIÁN.** INCIDENCIA DEL CAMBIO GLOBAL EN PAISAJES MEDITERRÁNEOS CONTRASTADOS. ESCENARIOS DE FUTURO. (GLOMEDLAND)

Referencia del proyecto: CSO2016-75898-P.

Entidad financiadora: MINISTERIO DE ECONOMIA Y COMPETITIVIDAD.

Duración: 01/01/2017 – 31/12/2020.

Financiación recibida: 52.200 €.

**RUIZ SINOGA, JOSÉ DAMIÁN.** EFECTOS DE LOS CAMBIOS DE USO DEL SUELO EN LA DINAMICA ECO-GEOMORFOLOGICA EN AMBIENTES MEDITERRANEOS, A DIFERENTES ESCALAS, EN EL CONTEXTO DEL CAMBIO GLOBAL.

Referencia del proyecto: PID2019-104046RB-I00.

Entidad financiadora: Ministerio de Economía y Competitividad. Plan Estatal de Investigación Científica y Técnica y de Innovación 2017-2020.

Duración: desde: 1/6/2020 hasta: 30/6/2023.

Cuantía de la subvención: 36,600€.

**RUIZ SINOGA, JOSÉ DAMIÁN.** VULNERABILIDAD Y RESILIENCIA POST-COVID19 EN EL AREA METROPOLITANA DE MÁLAGA.

Referencia del proyecto: CV20-27760.

Entidad financiadora: CONSEJERÍA DE ECONOMÍA, CONOCIMIENTO, EMPRESAS Y UNIVERSIDAD de la Junta de Andalucía- Fondos FEDER. CV20-27760.

Duración: desde: 4/7/2020 hasta: 4/7/2021.

Cuantía de la subvención: 60,000€

**RUIZ SINOGA, JOSÉ DAMIÁN.** SCIENTIFIC INFRASTRUCTURES FOR GLOBAL CHANGE MONITORING AND ADAPTATION IN ANDALUSIA (INDALO).

Entidad financiadora: Fondos FEDER correspondiente al Programa Operativo Plurirregional de España 2014-2020 (POPE) y Documento que Establece las Condiciones de la Ayuda (DECA).

Duración: desde: 01/01/2021 hasta: 31/12/2023.

Cuantía de la subvención: 226.000€.



**RUIZ SINOGA, JOSÉ DAMIÁN.** ENVIRONMENTAL BIODIVERSITY CLIMATE CHANGE LAB. (ENBIC2-LAB).

Entidad financiadora: FEDER LIFEWATCH lanzada por el Ministerio de Ciencia, Innovación y Universidades.

Duración: desde: 01/01/2021 hasta: 31/12/2023.

Cuantía de la subvención: 216.000€

**SENCIALES GONZÁLEZ, JOSÉ MARÍA.** Vulnerabilidad de centros docentes andaluces frente a riesgos naturales múltiples (sísmico, movimientos del terreno e inundación). Evaluación integral y propuestas para la gestión de la catástrofe.

Código UMA18-FEDERJA-238.

COORDINADORA: PERLES, MJ.

DURACIÓN: Octubre 2019-Septiembre 2021.

ENTIDAD FINANCIADORA: Junta de Andalucía. Programa Operativo FEDER Modalidad: Retos de la Sociedad Andaluza. Reto: Acción por el clima, medio ambiente y eficiencia recursos y materias primas.

Delgado Peña, José Jesús: AUTORES: PERLES, MJ., MÉRIDA, M., SENCIALES, JM, MIRANDA, J., CANTARERO, F.

**SENCIALES GONZÁLEZ, JOSÉ MARÍA.** Efectos de los Cambios de Uso del Suelo en la Dinámica Eco-Geomorfológica en Ambientes Mediterráneos, a diferentes escalas, en el contexto del Cambio Global.

Código PID2019-104046RB-I00.

COORDINADOR: RUIZ SINOGA, J.D.

ENTIDAD FINANCIADORA: Agencia Estatal de Investigación, convocatoria 2019 a «proyectos De I+D+i».

DURACIÓN: 2020-2022.

AUTORES: RUIZ SINOGA, J.D., CABRERA YETO, S., SENCIALES GONZÁLEZ, J.M., GALACHO JIMÉNEZ, F.B., MOLINA LUQUE, J., LÓPEZ CLAROS, M., SILLERO, J.A., HUESO GONZÁLEZ, P.

**SORTINO BARRIONUEVO, JUAN FRANCISCO.** Proyecto de investigación para el Instituto de Salud Carlos III. Elaboración de cartografías de peligrosidad de transmisión del COVID-19 en espacios urbanos orientados a la aplicación de medidas anti-propagación a escala de detalle.

**VÍAS MARTÍNEZ, JESÚS.** Paisaje y valor inmobiliario en diversos modelos territoriales de entornos litorales y sublitorales mediterráneos (PAISVALOR).

Código PGC2018-097652-B-I00.

Ministerio de Ciencia, Innovación y Universidades.

Cuantía: 24.200€.

Duración: 01/01/2019-31/12/2021.

IP: Matías Mérida Rodríguez.

**ZAYAS FERNÁNDEZ, BELÉN.** Proyecto I + D Paisaje y valor inmobiliario en diversos modelos territoriales de entornos litorales y sublitorales mediterráneos.

Código PGC 2018-097652-B-100.



### 3.5.- Contratos de investigación.

**CEREZO MEDINA, ALFONSO.** Realización de un plan estratégico de turismo de Marbella y análisis del turismo Residencial. Código 8.06/6.28.5857.

**CEREZO MEDINA, ALFONSO.** Realización de trabajos de investigación, desarrollo e innovación para el proyecto europeo GROW/2020/OP/0014 – Smart Tourism Destinations. Código 8.06/6.28.5862 UE.

**CEREZO MEDINA, ALFONSO.** Realización del Plan Estratégico de Turismo de San Roque. Código 8.06/6.28.5759.

DURACIÓN: 01/10/2020 - 30/10/2021.

INVESTIGADOR RESPONSABLE: Enrique Navarro Jurado.

**ESCUDERO GALLEGOS, CARLOTA.** Servicio de Creación de Contenidos sobre Geografía para estudiantes de Educación Secundaria y Bachillerato para el Atlas Didáctico Digital de España.

Ámbito del proyecto: España.

Entidad Financiadora: Instituto Geográfico Nacional IGN.

Calidad en que ha participado: Coordinación de las personas integrantes en el proyecto y participación en diseño y elaboración de los Materiales Didácticos del Bloque Temático: Localización de la Industria Española.

Número de investigadores/as: 4.

Fecha inicio: noviembre 2019.

Duración del proyecto: diciembre 2020.

**NAVARRO JURADO, ENRIQUE.** Realización del Plan Estratégico de Turismo de San Roque. Ref. 8.06/6.28.5759

EMPRESA O ENTIDAD: Ayuntamiento de San Roque.

DURACIÓN: 01/10/2020 - 30/10/2021.

INVESTIGADOR RESPONSABLE: Enrique Navarro Jurado.

TIPO DE PARTICIPACIÓN DEL SOLICITANTE: Investigador Principal.

PRESUPUESTO: 7.715€.

**SANTOS IZQUIERDO BUENO, FÁTIMA.** Realización del Plan Estratégico de Turismo de San Roque. Código 8.06/6.28.5759.

DURACIÓN: 01/10/2020 – 30/09/2021: Colaboradora participante. 98 horas.

INVESTIGADOR RESPONSABLE: Enrique Navarro Jurado.

**SORTINO BARRIONUEVO, JUAN FRANCISCO.** Contrato de investigación para el "Estudio para el asesoramiento en la mejora de la comunicación relativa a la COVID-19 y medidas de mitigación asociadas" Para el Ayuntamiento de Molina de Segura. Contrato firmado entre el Ayuntamiento de Molina de Segura y la Cátedra de Seguridad, Emergencias y Catástrofes de la UMA. Contrato OTRI.





### 3.6.- Publicaciones: libros y revistas.

#### 3.6.1.- Libros publicados

**CEREZO MEDINA, ALFONSO.** Libro de actas XIII Congreso Internacional Turismo y Tecnologías de la Información y las comunicaciones TURITEC 2021.

Lugar: Málaga.

Editorial: Facultad de Turismo Universidad de Málaga.

Año: 2021.

Nº de páginas: 240.

ISBN: 978-84-09-09497-4.

Autores: Cerezo-medina, Alfonso; Guevara-Plaza, Antonio; Navarro-Jurado, Enrique.

**DELGADO PEÑA, JOSÉ JESÚS.** Revisor de comunicaciones en los congresos nacionales e ibéricos de Didáctica de la Geografía (2019).

Autores (p.o. de firma): DELGADO PEÑA, J.J.; SUBIRES MANCERA, M. P. (Ed.) (2020).

Título: La enseñanza de competencias múltiples con una perspectiva intercultural a través de entornos virtuales de aprendizaje. 197 pág.

ISBN: 9788417979300.

Editorial: Interamericana Mc Graw-Hill.

**RUIZ SINOGA, JOSÉ DAMIÁN.** RODRIGO COMINO, J.; SENCIALES GONZÁLEZ, J.M.; RUIZ SINOGA, J.D. (2020) (Eds.): The effect of Hydrology on Soil Erosion. Special Issue. Water, 2020, 12(3), 839; <https://doi.org/10.3390/w12030839>. ISSN 2073-4441. Índice de Impacto (JCR 2019): 2,524 (Q2).

#### 3.6.2.- Capítulos de libros

**ALMEIDA GARCÍA, FERNANDO.** Almeida García, F. (2020) "Current issues of tourism in Morocco", en: Novelli, M., Adu-Ampong, E. A., & Ribeiro, M. A. (Eds.). (2020). Routledge Handbook of Tourism in Africa. Routledge.

**ALMEIDA GARCÍA, FERNANDO.** Santos-Júnior, A., Almeida, S., Almeida-García, F., & Simões, J. M. (2021, November). Smart Tourism Destinations: A Content Analysis Based on the View of the Experts. In International Conference on Advanced Research in Technologies, Information, Innovation and Sustainability (pp. 664-683). Springer, Cham.

**BATISTA ZAMORA, ANA ESTER.** Natera Rivas, Juan José, Batista Zamora, Ana Ester, y Larrubia Vargas, Remedios (en prensa). Particularidades de la distribución espacial de grupos de inmigrantes extranjeros en el espacio urbano del municipio de Málaga. En Reflexiones pluridisciplinares en torno a la construcción de identidades. Ed. Dykinson.

**BLANCO SEPÚLVEDA, RAFAEL.** Blanco, R. y Vela, A. 2021. La paradoja de la legislación y la normativa municipal sobre la protección y conservación del patrimonio agrario. En Ortega, E. (ed.). Patrimonio histórico, artístico y geográfico. Lecturas críticas, docencia, actualidad y avances, 181-192. Marcial Pons. Ediciones Jurídicas y Sociales. Madrid (España), 258 pp.



**CEREZO MEDINA, ALFONSO.** Ortega-Palomo, Germán; Navarro-Jurado, Enrique; Cerezo-medina, Alfonso; Torres-Bernier, Enrique.

Título del capítulo: Turismo poscoronavirus: ¿una oportunidad para el Postcrecimiento?.

Título del libro: Turismo pos-COVID-19.

Página inicial: 160, página final: 173.

Editorial: Cátedra de Turismo Caja Canarias-Ashotel de la Universidad de La Laguna.

ISBN: 978-84-09-21816-5.

Año: 2020.

**CEREZO MEDINA, ALFONSO.** Moniche-Bermejo, Laura; Cerezo-medina, Alfonso.

Estudio económico de las viviendas con fines turísticos (VFT) en Málaga Capital Autores del capítulo: Título del libro: Una aproximación al turismo en Málaga Capital (Proyecto ALTER ECO de turismo sostenible).

Página inicial: 57.

Página final: 124.

Editorial: OMAU Ayuntamiento de Málaga.

ISBN: 978-84-09-20371-0.

Año: 2020.

**CEREZO MEDINA, ALFONSO.** Cerezo-Medina, Alfonso; Peláez-Verdet, Antonio; Sortino-Barrionuevo, Juan Francisco.

Título: Delitos sobre turistas. El caso de la ciudad de Málaga.

Año: 2021.

Revista: Cuadernos de Turismo.

Número: 49.

**CEREZO MEDINA, ALFONSO.** Alfonso Cerezo-Medina, Yolanda Romero-Padilla ,Ana García-López, Enrique Navarro-Jurado, Juan Francisco Sortino-Barrionuevo & Antonio Guevara-Plaza

Título: Comparative analysis of short-term rental homes and traditional accommodation in Andalusian tourist cities: intensity, density, and potential expansion áreas.

Año: 2021.

Revista: Current Issues in Tourism.

**CORTÉS MACÍAS, 4. (2021).** Ciudad autónoma de Ceuta. En Fraiz, J.A y Araújo, N. (Eds.), La actividad turística española en 2019 (Edición 2020), pp.275-283. Editorial Síntesis.

**DE LA FUENTE ROSELLÓ, ANA.** Evaluación integrada de peligrosidad múltiple asociada al entorno de infraestructuras viarias. (Aportación Española al 34.º Congreso de la UGI. Estambul 2020 Comité Español de la Unión Geográfica Internacional Spanish contribution to 34th IGC). 2020.

**DELGADO PEÑA, JOSÉ JESÚS.** Autores (p.o. de firma): DELGADO PEÑA, J.J.; SUBIRES MANCERA, M.P. (2021).

Título: La acción COST ENEC (Red Europea para la Ciudadanía Ambiental): educación y comunicación de los ODS 2030, pp. 156-168.

Título libro: Enseñar y aprender Geografía para un mundo sostenible.

ISBN 978-84-17667-78-8.

Editorial: Octaedro.



**DELGADO PEÑA, JOSÉ JESÚS.** Autores (p.o. de firma): NUEVO LÓPEZ, A.: ESCUDERO GALLEGOS, C. A.; SUBIRES MANCERA, M.P.; DELGADO PEÑA, J.J (2021)

Título: Tecnologías creativas suscitando escenarios culturales. Museos para la inclusión de la ciudadanía migrante en Europa.

Título libro: Patrimonio Histórico, Artístico y Geográfico. Docencia, actualidad y avances.

Editorial: Marcial Pons.

Autores (p.o. de firma): DELGADO PEÑA, J.J. (2021).

Título libro: Facilitar la enseñanza/aprendizaje de Geografía Física jugando con el ordenador: SIG de licencia gratuita. Editorial: Edit.UM

**ESCUDERO GALLEGOS, CARLOTA.** Carlota Ángela Escudero Gallegos, Abraham Nuevo López, María Purificación Subires Mancera y José Jesús Delgado Peña (2021).: "Tecnologías creativas suscitando escenarios culturales, Museos para la inclusión de la ciudadanía migrante en Europa" Pág.225-243 en Patrimonio Histórico, Artístico y Geográfico. Docencia, actualidad y avances. Editorial: Marcial Pons, Ediciones Jurídicas y Sociales. Madrid. España . ISBN: 9788413811550.

**GALACHO JIMÉNEZ, BENJAMÍN.** LA CONTEXTUALIZACIÓN DE LA ELABORACIÓN DE LA CARTOGRAFÍA TEMÁTICA. HACIA UN NUEVO MARCO DEL PROCESO DE ENSEÑANZA-APRENDIZAJE.

Autores del capítulo: Galacho, F.B.

Título del libro: HUMANIDADES Y CIENCIAS SOCIALES, INTERRELACIONES CON LAS NUEVAS TECNOLOGÍAS EN LA SOCIEDAD DEL CONOCIMIENTO.

Autores del libro: Fernández Paradas, A.R., Fernández Paradas, M., Tóbar Pesántez, L. y Ravina Ripoll, R. (Coords.).

Lugar: MADRID (ESPAÑA).

Editorial: NARCEA.

ISBN: 978-84-277-2661-1.

Año: 2020.

Página inicial: 265, página final: 276.

Indicador de impacto:

Ranking General de Editoriales ocupa el puesto 42 de 378 editoriales ([http://ilia.cchs.csic.es/SPI/prestigio\\_expertos\\_2018.php](http://ilia.cchs.csic.es/SPI/prestigio_expertos_2018.php)).

Ranking de Educación ocupa el puesto 5 de 50 ([http://ilia.cchs.csic.es/SPI/prestigio\\_sectores\\_2018\\_2.php?materia=Educaci%F3n&tabla\\_esp=spi\\_editoriales\\_educacion&tabla\\_extr=spi\\_editoriales\\_educacion\\_extr](http://ilia.cchs.csic.es/SPI/prestigio_sectores_2018_2.php?materia=Educaci%F3n&tabla_esp=spi_editoriales_educacion&tabla_extr=spi_editoriales_educacion_extr)).

**GALACHO JIMÉNEZ, BENJAMÍN.** RECURSOS TECNOLÓGICOS APLICADOS A UN NUEVO MARCO DEL PROCESO DE ENSEÑANZA-APRENDIZAJE. UN ENFOQUE EDUCATIVO DE UN PROYECTO SOBRE LAS REPRESENTACIONES CULTURALES DE PAISAJES.

Autores del capítulo: Galacho, F.B. y Reyes, S.

Título del libro: LA GLOBALIZACIÓN PATRIMONIAL COMO VEHÍCULO PARA LA CONSTRUCCIÓN DE LAS IDENTIDADES.

Autores del libro: Fernández Paradas, A.R., Fernández Paradas, M., y Ravina Ripoll, R. (Eds.)

Lugar: VALENCIA (ESPAÑA)

Editorial: TIRANT. HUMANIDADES.

ISBN: 978-84-18614-70-5.

Año: 2021.



Página inicial: 211, página final: 228.

Indicador de impacto:

Ranking General de Editoriales ocupa el puesto 4 de 272 (504 editoriales).

Ranking de Geografía ocupa el puesto 6 de 42 (81 editoriales).

Ranking de Educación ocupa el puesto 23 de 94 (156 editoriales).

([http://ilia.cchs.csic.es/SPI/buscar\\_editoriales.php?editorial=Tirant+Lo+Blanch](http://ilia.cchs.csic.es/SPI/buscar_editoriales.php?editorial=Tirant+Lo+Blanch))

**ICEE** (39.185): Indicador de prestigio percibido por los expertos. Más información sobre su cálculo en [http://ilia.cchs.csic.es/SPI/metodologia\\_2014.html](http://ilia.cchs.csic.es/SPI/metodologia_2014.html)

**GALLEGOS REINA, ANTONIO.** Cantarero Prados, F.J., Gallegos Reina, A., Vías Martínez, J., Gumiel Muñoz, D. (2020). Accelerated change of land uses and repercussions on risks in the territory. The case of the extension of subtropical crops in the Axarquía of Malaga. In 'Spain, bridge between continents'. Ed. Asociación de Geógrafos Españoles. pp. 122-134. Istambul. ISBN: 978-84-416-5666-6. <http://dx.doi.org/https://doi.org/10.7419/162.38.2020>

**GALLEGOS REINA, ANTONIO.** Gallegos Reina, A. (2020). Particularidades de la periurbanización en el litoral mediterráneo como condicionante del riesgo de inundabilidad. En 'Riesgo de inundación en España: análisis y soluciones para la generación de territorios resilientes'. Ed. Universitat d'Alacant. pp. 325-331. Alicante. ISBN: 978-84-1302-091-4. <http://dx.doi.org/http://rua.ua.es/dspace/handle/10045/109017>

**GALLEGOS REINA, ANTONIO.** Gallegos Reina, A., Moral Gómez-Monedero, C.E. (2021). Ciudad dispersa e inundaciones en Málaga (España). Los espacios fluviales urbanos como vector de reflexión sobre la actividad humana y su ocupación del medio natural. En 'Inundaciones y sequías. Análisis multidisciplinar para mitigar el impacto de los fenómenos climáticos extremos'. Ed. Universitat d'Alacant. pp. 215-223. Alicante. ISBN: 978-84-1302-138-6.

**GUTIÉRREZ HERNÁNDEZ, OLIVER.** Gutiérrez-Hernández, O., & García, L. V. (2021). Relationship between precipitation and species distribution. En *Precipitation: Earth Surface Responses and Processes* (pp. 239–259). Elsevier. <https://doi.org/10.1016/B978-0-12-822699-5.00010-0>

**GUTIÉRREZ HERNÁNDEZ, OLIVER.** Gutiérrez-Hernández, O., & García, L. (2021). Vulnerabilidad de los paisajes del pinsapar ante el cambio climático. *Horizonte 2100*. En *Los bosques de la Serranía de Ronda. Una perspectiva espacio-temporal* (pp. 303–314). Editorial La Serranía: Alcalá del Valle (Cádiz).

**LARRUBIA VARGAS, REMEDIOS.** Natera Rivas, Juan José, Batista Zamora, Ana Ester, y Larrubia Vargas, Remedios (en prensa). Particularidades de la distribución espacial de grupos de inmigrantes extranjeros en el espacio urbano del municipio de Málaga. En *Reflexiones pluridisciplinarias en torno a la construcción de identidades*. Ed. Dykinson.

**LARRUBIA VARGAS, REMEDIOS.** Larrubia Vargas, Remedios, Natera Rivas, Juan José, y Navarro Rodríguez, Susana (2020): Mechanisms of recovery and maintenance of the rural population. About the province of Malaga. En *Comité Español de la UGI. Spain, bridge between continents. Spanish contribution to 34th IGC*. Pp. 230-243. DOI: <https://doi.org/10.7419/162.38.2020>



**LARRUBIA VARGAS, REMEDIOS.** Natera Rivas, Juan José, y Larrubia Vargas, Remedios (2020). La incidencia de la COVID-19 en la enseñanza universitaria: el Grado de Geografía y Gestión del Territorio de la Universidad de Málaga. En Gázquez Linares, José Jesús, et al. – comps.- Innovación docente e investigación en Ciencias Sociales, Económicas y Jurídicas. Avanzando en el proceso de enseñanza-aprendizaje. Pp.227-239. Ed. Dykinson.

**LARRUBIA VARGAS, REMEDIOS.** Natera Rivas, Juan José, Larrubia Vargas, Remedios, y Navarro Rodríguez, Susana (2020). Empleo de una rúbrica para la evaluación entre iguales en Geografía, en Fernández Paradas, Antonio Rafael, Fernández Paradas, Mercedes y Ravina Ripoll, Rafael –eds.-. La glocalización patrimonial como vehículo para la construcción de identidades. Ed. Tirant lo Blanch.

**MÉRIDA RODRÍGUEZ, MATÍAS.** Mérida Rodríguez, M. y Perles Roselló, M. J. (2020): La integración paisajística como instrumento de gobernanza e inteligencia territorial y su aplicación a la urbanización dispersa. En Gómez Jiménez, M.L. (Dir.): Inteligencia territorial y regulación económica. Thomson Reuters-Aranzadi, Pamplona. Pp. 149-176.

**NATERA RIVAS, JUAN JOSÉ.** Natera Rivas, Juan José, Batista Zamora, Ana Ester, y Larrubia Vargas, Remedios (en prensa). Particularidades de la distribución espacial de grupos de inmigrantes extranjeros en el espacio urbano del municipio de Málaga. En Reflexiones pluridisciplinares en torno a la construcción de identidades. Ed. Dykinson.

**NATERA RIVAS, JUAN JOSÉ.** Natera Rivas, Juan José (2021). Prólogo. En Rivas, Ana Isabel –ed.- La cuenca del río Santa María-Yocavil en la provincia de Tucumán: sociedad y producción en el siglo XXI. Ministerio de Producción de la Provincia de Tucumán / Instituto de Estudios Geográficos UNT.

**NATERA RIVAS, JUAN JOSÉ.** Larrubia Vargas, Remedios, Natera Rivas, Juan José, y Navarro Rodríguez, Susana (2020): Mechanisms of recovery and maintenance of the rural population. About the province of Malaga. En Comité Español de la UGI. Spain, bridge between continents. Spanish contribution to 34th IGC. Pp. 230-243. DOI: <https://doi.org/10.7419/162.38.2020>

**NATERA RIVAS, JUAN JOSÉ.** Natera Rivas, Juan José, y Larrubia Vargas, Remedios (2020). La incidencia de la COVID-19 en la enseñanza universitaria: el Grado de Geografía y Gestión del Territorio de la Universidad de Málaga. En Gázquez Linares, José Jesús, et al. –comps.- Innovación docente e investigación en Ciencias Sociales, Económicas y Jurídicas. Avanzando en el proceso de enseñanza-aprendizaje. Pp.227-239. Ed. Dykinson.

**NATERA RIVAS, JUAN JOSÉ.** Natera Rivas, Juan José, Larrubia Vargas, Remedios, y Navarro Rodríguez, Susana (2020). Empleo de una rúbrica para la evaluación entre iguales en Geografía, en Fernández Paradas, Antonio Rafael, Fernández Paradas, Mercedes y Ravina Ripoll, Rafael –eds.-. La glocalización patrimonial como vehículo para la construcción de identidades. Ed. Tirant lo Blanch.

**NAVARRO JURADO, ENRIQUE.** Navarro-Jurado E, Romero-Padilla Y & Romero-Martínez JM (2021) Reflexiones sobre la transformación de los destinos turísticos litorales internacionales a un turismo de proximidad considerando la transición ecológica, en , Cañada E & Izcara C. Edt. Icaria. Barcelona, pp 69-82.



**NAVARRO RODRÍGUEZ, SUSANA ROSA.** Larrubia-Vargas, R., Natera Rivas, J.J., Navarro-Rodríguez, S. (2020) Mecanismos de recuperación y mantenimiento de la población rural. A propósito de la provincia de Málaga». En *España, puente entre continentes*. Aportación Española al 34º Congreso de la UGI. Estambul 2020. Comité Español de la Unión Geográfica Internacional Editada por el Instituto Geográfico Nacional

**PERLES ROSELLÓ, M<sup>a</sup> JESÚS.** Mérida Rodríguez, M. y Perles Roselló, M. J. (2020): La integración paisajística como instrumento de gobernanza e inteligencia territorial y su aplicación a la urbanización dispersa. En Gómez Jiménez, M.L. (Dir.): *Inteligencia territorial y regulación económica*. Thomson Reuters-Aranzadi, Pamplona. Pp. 149-176.

**PERLES ROSELLÓ, M<sup>a</sup> JESÚS.** Perles Roselló, M.J. (2021): Patrón territorial y generación del riesgo. Aportaciones para una ordenación y gestión más eficaz de los territorios de riesgo. En Comité Español de la Unión Geográfica Internacional: *España, puente entre continentes*, Aportación Española al 34º Congreso de la UGI. Estambul 2020, pp. 97-124.

**SENCIALES GONZÁLEZ, JOSÉ M<sup>a</sup>.** Senciales González J.M., Rodrigo Comino, J. (2021): Efectos ambientales de una propuesta de gestión y aprovechamiento de montes de propios en el bajo Genal: 25 años después. En Gómez Zotano, J. y Olmedo Cobo, J.A.: *Los Bosques de la Serranía de Ronda. Una perspectiva espacio-temporal*. Pp. 575-594. CL ISBN: 978-84-15588-35-1.

**SENCIALES GONZÁLEZ, JOSÉ M<sup>a</sup>.** Senciales González, J.M., Rodrigo Comino, J. y Ruiz Sinoga, J.D. (2021): Geomorphological precipitation as a key element in the modelling of the landscapes. In Rodrigo Comino, J. (Ed.): *Precipitation. Earth Surface Responses and Processes*. Chapter 5: 85-105. Elsevier, 566 pp. ISBN: 978-0-12-822699-5.

**ZAYAS FERNÁNDEZ, BELÉN.** “La cartografía de los descubrimientos y su valor patrimonial” en *Patrimonio histórico, artístico y geográfico*, Marcial Pons, Madrid, 2021.

### 3.6.3.- Artículos en revistas

**ALMEIDA GARCÍA, FERNANDO.** P. Domínguez, J., Almeida, F., Pérez, G., Mercadé (2021). New perspective of film tourism: a comparative study (2014-2020), *Journal of Tourism Analysis*, 29, Emerald.

**ALMEIDA GARCÍA, FERNANDO.** Hosseini, S., Cortés, R., & Almeida, F. (2021). The exploration of Iranian solo female travellers' experiences. *International Journal of Tourism Research*.

**ALMEIDA GARCÍA, FERNANDO.** Almeida, F., Cortes, R., Balbuena, A., & Hidalgo, M.C. (2020). New Perspectives of Residents' Perceptions in a Mature Seaside Destination. *Sustainability*, 12(10), 4183. SSCI Journal Citation Report (2º Q). 2,576. 1



**ALMEIDA GARCÍA, FERNANDO.** Santos-Júnior, A., Almeida-García, F., Morgado, P., & Mendes-Filho, L. (2020). Residents' Quality of Life in Smart Tourism Destinations: A Theoretical Approach. *Sustainability*, 12(20), 8445. SSCI Journal Citation Report (2º Q). 2,576.

**ALMEIDA GARCÍA, FERNANDO.** Almeida, F., Domínguez, J., Mercadé, P. & Pérez, G (2020). Can a destination really change its image? The roles of information sources, motivations, and visits. *Tourism Management Perspectives*. SSCI Journal Citation Report (1º Q). 3,648.

**ALMEIDA GARCÍA, FERNANDO.** Alrwajfah, M. M., Almeida, F., & Cortés, R. (2020). Females' perspectives on tourism's impact and their employment in the sector: The case of Petra, Jordan. *Tourism Management*, 78, 104069. SSCI Journal Citation Report (1º Q). 7,432.

**BATISTA ZAMORA, ANA ESTER.** Natera Rivas, Juan José, Batista Zamora, Ana Ester, y Larrubia Vargas, Remedios (2021). Sobre el empleo del Nomenclátor para el estudio de la distribución espacial de la población en municipios pequeños frente al seccionado censal. *Empiria. Revista de Metodología de Ciencias Sociales*, 51, 63-88. <https://doi.org/10.5944/empiria.51.2021.30808>  
Factor de impacto SRJ (2020): 0,41 (Q2). Fte: SCOPUS.

**BLANCO SEPÚLVEDA, RAFAEL.** Blanco, R., Vela, A. (2020). Análisis de las minas de agua de los Montes de Málaga mediante criterios de carácter patrimonial. *E-rph: Revista Electrónica de Patrimonio Histórico*, 25, 5–27. DOI: <http://10.30827/erph.v25i1>.

**BLANCO SEPÚLVEDA, RAFAEL.** Blanco, R., Aguilar, A., Lima, F. 2021. Impact of Weed Control by Hand Tools on Soil Erosion under a No-Tillage System Cultivation. *Agronomy*, 11(5), 974. DOI: 10.3390/agronomy11050974.

**BLANCO SEPÚLVEDA, RAFAEL.** Blanco, R., Enríquez, F., Lima, F. 2021. Effectiveness of conservation agriculture (tillage vs. vegetal soil cover) to reduce water erosion in maize cultivation (*Zea mays* L.): An experimental study in the sub-humid uplands of Guatemala. *Geoderma*, 404, 115336, 1-11. DOI: 10.1016/j.geoderma.2021.115336.

**CASTRO NOBLEJAS, HUGO.** Título: A Methodological Proposal for the Analysis of Lighting the House Building Façades.

Autores del capítulo: Castro Noblejas, Hugo; Sortino Barrionuevo, Juan Francisco; Gumiel Muñoz, Darío and Mérida Rodríguez, Matías Francisco.

Página inicial: 536.

Página final: 553.

Número: 8.

Editorial: ISPRS Int. J. Geo-Inf (MDPI).

Año: 2021.

**CORTÉS MACÍAS, RAFAEL.** Almeida-García, F., Cortés-Macías, R., & Parzych, K. (2021). Tourism impacts, tourism-phobia and gentrification in historic centers: The cases of Málaga (Spain) and Gdansk (Poland). *Sustainability*, 13(1), 408.



**CORTÉS MACÍAS, RAFAEL.** Hosseini, S., Cortes Macias, R., & Almeida Garcia, F. (2021). Memorable tourism experience research: a systematic review of the literature. *Tourism Recreation Research*, 1-15.

**CORTÉS MACÍAS, RAFAEL.** Alrwajfah, M. M., Almeida-García, F., & Cortés-Macías, R. (2021). The satisfaction of local communities in World Heritage Site destinations. The case of the Petra region, Jordan. *Tourism Management Perspectives*, 39, 100841.

**DE LA FUENTE ROSELLÓ, ANA.** Susceptibilidad de afección por enjambres de medusas (Pelagia noctiluca) en las playas del litoral occidental de la provincia de Málaga. Aceptado para publicación 29/07/21. *Investigaciones geográficas*.

**DELGADO PEÑA, JOSÉ JESÚS.** Autores (p.o. de firma): DELGADO PEÑA, J.J. (2020)  
Título: Reseña del libro "Conceptualizing Environmental Citizenship for 21st Century Education", pp. 305-309.  
Título Revista, numero: Espacio, Tiempo y Forma, 13  
ISSN 1130-2968. Editorial: Facultad Geografía e Historia UNED.  
Autores (p.o. de firma): ROMO PARRA, C.; GARCÍA MARTÍN, M. A.; VERA BALANZA, M. T.; DELGADO PEÑA, J. J. (2021)  
Título: Promoting mental fitness in the context of active ageing policies.  
Título Revista, numero: Cuadernos de Trabajo Social, 35.1  
ISSN 0214-0314. Editorial: UCM.

**GALACHO JIMÉNEZ, BENJAMÍN.** Título: LA ARQUEOLOGÍA EXPERIMENTAL EN LAS CUEVAS DE LA ARAÑA, MÁLAGA (ESPAÑA).  
Revista: BOLETÍN DE ARQUEOLOGÍA EXPERIMENTAL.  
Año: 2021.  
Volumen: Único.  
Número: 14.  
Página inicial: 117.  
Página final: 137.  
Autores: Julián Ramos Fernández, Concepción Torres Navas, Javier Baena Preysler, Elena Domínguez de la Maza, Soledad Álvarez Sánchez, Federico-Benjamín Galacho Jiménez, Olga García Sanz, Alejandro Gallego Cort, Álvaro-José Aguilar Ruiz, Juan Alberto Cabello Hernández, Alberto Ortega Ruiz, Alba Delgado Ruiz, Cristina Benítez Doblado.  
**ISSN:** 1138-9354.  
**EISSN:** 2530-3554.  
Doi: <https://doi.org/10.15366/baexuam2020.14.007>.  
**Factor de impacto:** 0.083. Cuartil C3 (Arqueología y Prehistoria). Posición: 39/64. Cuartil C3 (Historia). Posición: 173/313. Fuente: Métrica Dialnet.  
<https://dialnet.unirioja.es/metricas/idr/revistas/24313>.

**GALACHO JIMÉNEZ, BENJAMÍN.** Título: A NEW POLLEN SEQUENCE FROM SOUTHERN IBERIA SUGGESTING COASTAL PLEISTOCENE PHYTODIVERSITY HOTSPOT.  
Revista: REVIEW OF PAELOBOTANY AND PALYNOLOGY.  
Año: 2020.  
Volumen: 278.  
Número: 104281.  
Página inicial: 1.





Página final: 14.

Autores: Ochando, J.; López-Sáez, J.A.; Pérez-Díaz, S.; Ramos-Fernández, J.; Munuera-Giner, M.; Fernández, S.; Galacho, F.B.; Luelmo-Lautenschlaeger, R.; Carrión, J.

ISSN: 0034-6667.

Doi: <https://doi.org/10.1016/j.revpalbo.2020.104281>.

Factor de impacto: 1.425 Journal Citation Reports 2020.

<https://authors.elsevier.com/c/1bUko7uTvZ8uB>.

**GALLEGOS REINA, ANTONIO JESÚS.** Gallegos Reina, A., Perles Roselló, M.J. (2021). Problemáticas de los patrones y dinámicas territoriales periurbanos del litoral mediterráneo español frente a los riesgos naturales. Análisis aplicado en la provincia de Málaga. Ciudad y Territorio, 208. ISSN: 1133-4762.

**GALLEGOS REINA, ANTONIO JESÚS.** Gallegos Reina, A. (2021). Inundaciones en el litoral mediterráneo español en el actual contexto de Cambio Climático: orientaciones para su análisis y gestión. Estudio en la cuenca del arroyo Piletas (Málaga). *Ería, revista de Geografía*, 2021-1. 33-53. ISSN: 0211-0563. <http://dx.doi.org/https://doi.org/10.17811/er.1.2021.33-53>

**GALLEGOS REINA, ANTONIO JESÚS.** Gallegos Reina, A., Perles Roselló, M.J. (2020). Metodología para el análisis integrado de peligros asociados a la inundación: propuesta adaptada a la ordenación territorial en regiones mediterráneas. *Boletín de la Asociación de Geógrafos Españoles*, 86. 1-46. ISSN: 0212-9426. <http://dx.doi.org/https://doi.org/10.21138/bage.2950>

**GUTIÉRREZ HERNÁNDEZ, OLIVER.** Gutiérrez-Hernández, O., & García, L. V. (2021). Multiplicity Eludes Peer Review: The Case of COVID-19 Research. *International Journal of Environmental Research and Public Health*, 18(17), 9304. <https://doi.org/https://doi.org/10.3390/ijerph18179304>

**GUTIÉRREZ HERNÁNDEZ, OLIVER.** Gutiérrez-Hernández, O., & García, L. V. (2021). Increased risk of COVID-19 from walking dogs? Most likely, a spurious finding. *Environmental Research*, 201(3), 111600. <https://doi.org/10.1016/j.envres.2021.111600>

**GUTIÉRREZ HERNÁNDEZ, OLIVER.** Gutiérrez-Hernández, O., & García, L. V. (2021). On the usefulness of the bioclimatic correlative models of SARS-CoV-2. *Environmental Research*, 195(February), 110818. <https://doi.org/10.1016/j.envres.2021.110818>

**GUTIÉRREZ HERNÁNDEZ, OLIVER.** Gutiérrez-Hernández, O., & García, L. V. (2021). Looking for the bioclimatic envelopes of SARS CoV-2: if any, here be dragons. Preprint. Zenodo: <https://doi.org/10.5281/zenodo.4755679>

**GUTIÉRREZ HERNÁNDEZ, OLIVER.** Gutiérrez-Hernández, O. (2021). Sobre la geografía de la vida: la biogeografía. *Cuadernos de Geografía*, 106, 128–133. <https://doi.org/https://doi.org/10.7203/CGUV.106.20820>

**GUTIÉRREZ HERNÁNDEZ, OLIVER.** Aroca-Sánchez, P., & Gutiérrez-Hernández, O. (2020). Repercusiones del terrorismo sobre los flujos turísticos en la región mediterránea. *Boletín Geográfico*, 42(1), 59–79.



**HUESO GONZÁLEZ, PALOMA.** Sillero-Medina, J.A.; Hueso-González, P.; Ruiz-Sinoga, J.D. (2020). La precipitación geomorfológica como elemento clave en el modelado del paisaje mediterráneo. *Boletín de la Asociación de Geógrafos Españoles*, 82, 2780, 1-40. Doi: 10.21138/bage.2780.

**HUESO GONZÁLEZ, PALOMA.** Sillero-Medina, J.A., Hueso-González, P., Ruiz-Sinoga, J.D. (2020). Differences in the soil quality index for two contrasting mediterranean landscapes in southern Spain. *Land*, 9(11), 405. Doi: 10.3390/land9110405.

**HUESO GONZÁLEZ, PALOMA.** Barcenas-Martin H., Molina Luque, J. Hueso-Gonzalez, P., Ruiz Sinoga, JD. 2020. A Class of Indices and a Graphical Tool to Monitor Temperature Anomalies. *Air, Soil and Water research*. <https://doi.org/10.1177/117862212093838>

**LARRUBIA VARGAS, REMEDIOS.** Natera Rivas, Juan José, Larrubia Vargas, Remedios, y Navarro Rodríguez, Susana (En prensa). Extranjeros residentes en municipios de pequeña población de la provincia de Málaga. Caracterización de su hábitat. *Revista Internacional de Estudios Migratorios*.

**LARRUBIA VARGAS, REMEDIOS.** Natera Rivas, Juan José, y Larrubia Vargas, Remedios (En prensa). Propuesta de clasificación de los municipios andaluces a partir de sus saldos migratorios recientes. *Cuadernos Geográficos de la Universidad de Granada*.

**LARRUBIA VARGAS, REMEDIOS.** Natera Rivas, Juan José, Batista Zamora, Ana Ester, y Larrubia Vargas, Remedios (2021). Sobre el empleo del Nomenclátor para el estudio de la distribución espacial de la población en municipios pequeños frente al seccionado censal. *Empiria. Revista de Metodología de Ciencias Sociales*, 51, 63-88. <https://doi.org/10.5944/empiria.51.2021.30808>  
Factor de impacto SRJ (2020): 0,41 (Q2). Fte: SCOPUS.

**LARRUBIA VARGAS, REMEDIOS.** Natera Rivas, Juan José, Larrubia-Vargas, Remedios, Navarro-Rodríguez, Susana (2021). Description of the Intramunicipal Habitat with Significant Concentrations of Foreign Population. The Case of the Province of Málaga (Spain). *Bulletin of Geography. Socio-economic Series*, 52(52): 39-58. <http://doi.org/10.2478/bog-2021-0012>  
Factor de impacto SJR (2020): 0,305 (Q1). Fte: SCOPUS.

**LARRUBIA VARGAS, REMEDIOS.** Larrubia Vargas, Remedios, Natera Rivas, Juan José, y Carruana Herrera, David (2020): “Los huertos urbanos como estrategia de transición urbana hacia la sostenibilidad en la ciudad de Málaga”. *Boletín de la Asociación Española de Geografía*, 86.  
<https://doi.org/10.21138/bage.2972>  
Factor de impacto JCR (2019): 0.684 (Q4). Fte: Web of Science.

**LARRUBIA VARGAS, REMEDIOS.** Rodríguez Rodríguez, D., Larrubia Vargas, R., Ruiz Sinoga, J.D. (2021). Are protected areas good for the human species? Effects of protected areas on rural depopulation in Spain. *Science of The Total Environment* Volume 763, 1 April 2021, 144399.[www.elsevier.com/locate/scitotenv](http://www.elsevier.com/locate/scitotenv) DOI: <https://doi.org/10.7419/162.38.2020>



**LARRUBIA VARGAS, REMEDIOS.** Larrubia Vargas, R., Natera Rivas, J.J. (2021). Mechanisms of recovery and maintenance of the rural population. About the province of Malaga IN Spain, bridge between continents. Instituto geográfico Nacional. Consejo superior de investigaciones científicas, Real Sociedad geográfica, Asociación de geógrafos españoles, Sociedad catalana de geografía. pp, 236-249.

**LIMA CUETO, FRANCISCO JAVIER.** Mapping tillage direction and contour tillage areas by object-based analysis of UAV images; F. Lima, Rafael Blanco-Sepúlveda, María L. Gómez-Moreno, José Dorado, José M. Peña. Computers and electronics in Agriculture, 187,2021, 106281. Journal Citation Reports (JCR) index: Q1.

**LIMA CUETO, FRANCISCO JAVIER.** Combustion of avocado crop residues: effect of crop variety and nature of nutrients; Sergio Paniagua, Sergio Reyes, Francisco Lima, Nadezhda Pilipenko, Luis F Calvo. Fuel, 291, 119660 2021. <https://doi.org/10.1016/j.fuel.2020.119660>. Journal Citation Reports (JCR) index: Q1.

**LIMA CUETO, FRANCISCO JAVIER.** Evolución del ajuste entre patrón de localización del olivar y capacidad agronómica en la montaña mediterránea andaluza (1956-2007): respuestas locales a factores globales; Lima, F., Gómez-Moreno M. L. y Blanco-Sepúlveda, R. Cuadernos Geográficos, 60, 3, 253-276. Scientific Journal Rankings (SJR) index: Q3.

**LIMA CUETO, FRANCISCO JAVIER.** Impact of Weed Control by Hand Tools on Soil Erosion under a No-Tillage System Cultivation. Rafael Blanco-Sepúlveda, Amilcar Aguilar-Carrillo, Francisco J. Lima. Agronomy, 2021, 11, 974. <https://doi.org/10.3390/agronomy11050974>. Journal Citation Reports (JCR) index: Q1.

**LIMA CUETO, FRANCISCO JAVIER.** Effectiveness of conservation agriculture (tillage vs. vegetal soil cover) to reduce water erosion in maize cultivation (*Zea mays* L.): An experimental study in the sub-humid uplands of Guatemala; Rafael Blanco-Sepúlveda, Francisco Enríquez Narváez, Francisco Lima. Geoderma 404, 115336. <https://doi.org/10.1016/j.geoderma.2021.115336>. Journal Citation Reports (JCR) index: Q1.

**LUQUE GIL, ANA M<sup>a</sup>.** Cornax, M., Nebot-Gómez de Salazar, N., Rosa-Jiménez, C., Luque-Gil, A.M. (2020): "Healthy cities, new technologies and sustainability: a collaborative mapping of informal sport activity in the public space of cities as an innovative tool for understanding city sport phenomena". Sustainability, 12, 8176; doi: 10.3390/su12198176.

**LUQUE GIL, ANA M<sup>a</sup>.** Martin González, R., Swart, K., Luque-Gil, A.M. (2021): "The Covid-19 crisis and the "new" normality of surf tourism in Cape Town, South Africa". African Journal of Hospitality Tourism and Leisure. DOI: 10.46222/ajhtl.19770720-95.

**LUQUE GIL, ANA M<sup>a</sup>.** Martín-González, R.; Swart, K.; Luque-Gil, A.-M. Tourism Competitiveness and Sustainability Indicators in the Context of Surf Tourism: The Case of Cape Town (2021). Sustainability, 13, 7238. <https://doi.org/10.3390/su13137238>.

**MARTÍNEZ MURILLO, JUAN FRANCISCO.** Sillero-Medina, J. A., Martínez-Murillo, J. F., Ruiz-Sinoga, J. D. 2021. Increased rainfall erosivity and its effects on soil loss estimation: A



comparison between two watersheds in southern Spain. *Boletín de la Asociación de Geógrafos Españoles*, 89. IF: 1,032, Q2.

**MÉRIDA RODRÍGUEZ, MATÍAS.** Castro Noblejas, Sortino Barrionuevo, Gumiel Muñoz y Mérida Rodríguez (2021): "A Methodological Proposal for the Analysis of Lighting the House Building Façades" *ISPRS Int. J. Geo-Inf.* 2021, 10, 536.

**MÉRIDA RODRÍGUEZ, MATÍAS.** -Perles, M.-J.; Sortino, J.F.; Mérida, M.F. (2021): The Neighborhood Contagion Focus as a Spatial Unit for Diagnosis and Epidemiological Action against COVID-19 Contagion in Urban Spaces: A Methodological Proposal for Its Detection and Delimitation. *Int. J. Environ. Res. Public Health* 2021, 18, 3145. <https://doi.org/10.3390/ijerph18063145>.

**MÉRIDA RODRÍGUEZ, MATÍAS.** Mérida Rodríguez, Perles Roselló, Sortino Barrionuevo, Carruana Herrera (2021): "Percepción social de las repercusiones paisajísticas de la urbanización dispersa en espacios rurales del entorno litoral mediterráneo". *Investigaciones Geográficas*, 76, pp. 53-73.

**NATERA RIVAS, JUAN JOSÉ.** Natera Rivas, Juan José, Larrubia Vargas, Remedios, y Navarro Rodríguez, Susana (En prensa). Extranjeros residentes en municipios de pequeña población de la provincia de Málaga. Caracterización de su hábitat. *Revista Internacional de Estudios Migratorios*.

**NATERA RIVAS, JUAN JOSÉ.** Natera Rivas, Juan José, y Larrubia Vargas, Remedios (En prensa). Propuesta de clasificación de los municipios andaluces a partir de sus saldos migratorios recientes. *Cuadernos Geográficos de la Universidad de Granada*.

**NATERA RIVAS, JUAN JOSÉ .** Natera Rivas, Juan José, Batista Zamora, Ana Ester, y Larrubia Vargas, Remedios (2021). Sobre el empleo del Nomenclátor para el estudio de la distribución espacial de la población en municipios pequeños frente al seccionado censal. *Empiria. Revista de Metodología de Ciencias Sociales*, 51, 63-88. <https://doi.org/10.5944/empiria.51.2021.30808>  
Factor de impacto SRJ (2020): 0,41 (Q2). Fte: SCOPUS.

**NATERA RIVAS, JUAN JOSÉ.** Natera Rivas, Juan José, Larrubia-Vargas, Remedios, Navarro-Rodríguez, Susana (2021). Description of the Intramunicipal Habitat with Significant Concentrations of Foreign Population. The Case of the Province of Málaga (Spain). *Bulletin of Geography. Socio-economic Series*, 52(52): 39-58. <http://doi.org/10.2478/bog-2021-0012>  
Factor de impacto SJR (2020): 0,305 (Q1). Fte: SCOPUS.

**NATERA RIVAS, JUAN JOSÉ.** Larrubia Vargas, Remedios, Natera Rivas, Juan José, y Carruana Herrera, David (2020): "Los huertos urbanos como estrategia de transición urbana hacia la sostenibilidad en la ciudad de Málaga". *Boletín de la Asociación Española de Geografía*, 86. <https://doi.org/10.21138/bage.2972>  
Factor de impacto JCR (2019): 0.684 (Q4). Fte: Web of Science.



**NAVARRO JURADO, ENRIQUE.** Cerezo Medina, Romero-Padilla, García-López, Navarro-Jurado, Sortino Barrionuevo & Guevara Plaza (2022) Comparative analysis of short-term rental homes and traditional accommodation in Andalusian tourist cities: intensity, density, and potential expansion areas. *Current Issues in Tourism* (Q1). Publicado 29 sep 2021. <https://doi.org/10.1080/13683500.2021.1983522>

**NAVARRO JURADO, ENRIQUE.** Damian, I.M., Navarro-Jurado, E & Ruiz, F (2021): Involving stakeholders in the evaluation of the sustainability of a tourist destination: a novel comprehensive approach. *Journal of Sustainable Tourism*, Published online: 05 May 2021. DOI: 10.1080/09669582.2021.1919687

**NAVARRO JURADO, ENRIQUE.** Damian, I.M., Navarro, E. and Ruiz, F. (2021): Stakeholders' perception of the sustainability of a tourism destination: a methodological framework to find out relationships and similarity of opinions. *Tourism Review*, Vol. ahead-of-print No. ahead-of-print. <https://doi.org/10.1108/TR-07-2020-0292>

**NAVARRO JURADO, ENRIQUE.** Cabello, JM, Navarro-Jurado, E, Thiel-Ellul, D, Rodríguez, B, Ruiz, F (2021) Assessing environmental sustainability by the double reference point methodology: the case of the provinces of Andalusia (Spain). *International Journal of Sustainable Development & World Ecology*, 28-1; 4–17. 2019 Impact Factor 2.772. Q1 in Geography, Planning and Development, <https://doi.org/10.1080/13504509.2020.1778582>

**NAVARRO RODRÍGUEZ, SUSANA ROSA.** Natera Rivas, J.J., Larrubia-Vargas, R., Navarro-Rodríguez, S. (2021). Description of the Intramunicipal Habitat with Significant Concentrations of Foreign Population. The Case of the Province of Málaga (Spain). *Bulletin of Geography. Socio-economic Series*, 52(52): 39-58. DOI: <http://doi.org/10.2478/bog-2021-0012>

**PERLES ROSELLÓ, M<sup>a</sup> JESÚS.** Perles, M.-J.; Sortino, J.F.; Mérida, M.F. (2021): The Neighborhood Contagion Focus as a Spatial Unit for Diagnosis and Epidemiological Action against COVID-19 Contagion in Urban Spaces: A Methodological Proposal for Its Detection and Delimitation. *Int. J. Environ. Res. Public Health* 2021, 18, 3145. <https://doi.org/10.3390/ijerph18063145>.

**PERLES ROSELLÓ, M<sup>a</sup> JESÚS.** Gallegos Reina, A. y Perles Roselló, M.J. (2021): "Relationships between Peri-Urbanization Processes and Multi-Hazard Increases: Compared Diachronic Analysis in Basins of the Mediterranean Coast" *ISPRS Int. J. Geo-Inf.* 2021, 10, 759. <https://doi.org/10.3390/ijgi10110759>.

**PERLES ROSELLÓ, M<sup>a</sup> JESÚS.** Mérida Rodríguez, Perles Roselló, Sortino Barrionuevo, Carruana Herrera (2021): "Percepción social de las repercusiones paisajísticas de la urbanización dispersa en espacios rurales del entorno litoral mediterráneo". *Investigaciones Geográficas*, 76, pp. 53-73.

**PERLES ROSELLÓ, M<sup>a</sup> JESÚS.** Gallegos Reina, A. y Perles Roselló, M.J. (2020): Metodología para el análisis integrado de peligros asociados a la inundación: propuesta adaptada a la ordenación territorial en regiones mediterráneas. *Boletín Asociación Geógrafos Españoles*, nº 86.



**RUIZ SINOGA, JOSÉ DAMIÁN.** Sillero-Medina, J.A.; Rodrigo-Comino, J.; Ruiz-Sinoga, J.D. (2021). Factors determining the soil available water during the last two decades (1997–2019) in southern Spain. *Arabian Journal of Geosciences*, 14, 1971. Doi: 10.1007/s12517-021-08265-y.

**RUIZ SINOGA, JOSÉ DAMIÁN.** Sillero Medina, J.A.; Martínez Murillo, J.F.; Ruiz Sinoga, J.D. (2021). Efectos del incremento de la erosividad de lluvia en la estimación de pérdida de suelo (RUSLE) en el periodo 1997- 2018: comparación en dos cuencas mediterráneas con diferentes condiciones pluviométricas. *Boletín De La Asociación De Geógrafos Españoles*, 89. Doi: 10.21138/bage.3092.

**RUIZ SINOGA, JOSÉ DAMIÁN.** Romero-díaz, A.; Ruíz-Sinoga, J.d.; Belmonte-serrato, F. (2020). Physical-chemical and mineralogical properties of parent materials and their relationship with the morphology of badlands. *GEOMORPHOLOGY*, 354, 107047. <https://doi.org/10.1016/j.geomorph.2020.107047>

**RUIZ SINOGA, JOSÉ DAMIÁN.** Martínez-murillo, J.f.; Remond, R.; Ruiz-sinoga, J.d. (2020). Validation of RUSLE K factor using aggregate stability in contrasted mediterranean eco-geomorphological landscapes (southern Spain). *ENVIRONMENTAL RESEARCH*, 183, 109160. <https://doi.org/10.1016/j.envres.2020.109160>

**RUIZ SINOGA, JOSÉ DAMIÁN.** Sillero-Medina, J.A., Hueso-González, P., Ruiz-Sinoga, J.D. (2020). Differences in the soil quality index for two contrasting mediterranean landscapes in southern Spain. *Land*, 9(11), 405. Doi: 10.3390/land9110405.

**RUIZ SINOGA, JOSÉ DAMIÁN.** Rodrigo-comino, J.; Seeger, M.; Iserloh, T.; Senciales González, J.m.; Ruiz-sinoga, J.d.; Ries, J.b. (2019). Rainfall-simulated quantification of initial soil erosion processes in sloping and poorly maintained terraced vineyards-Key issues for sustainable management systems. *SCIENCE OF THE TOTAL ENVIRONMENT*, 660 (1047-1057). <https://doi.org/10.1016/j.scitotenv.2018.12.451>

**SANTOS IZQUIERDO BUENO, FÁTIMA.** Santos Izquierdo Bueno, Fátima, Marina Montiel Cesares, y Yolanda Romero Padilla. 2021. «Los Conflictos En Los Destinos turísticos Durante La Pandemia De La COVID-19 Desde La Perspectiva De Los Movimientos Sociales. El Caso De Málaga: Conflicts in Tourist Destinations During the COVID-19 Pandemic from Social Movements Perspective. The Case Study of Málaga». *Kult-Ur* 8 (15), 67-97. <https://doi.org/10.6035/Kult-ur.2021.8.15.2>.

**SENCIALES GONZÁLEZ, JOSÉ MARÍA.** SENCIALES GONZÁLEZ, J.M. y RUIZ SINOGA, J.D. (2021): Features of weather types involving heavy rainfall along the southern Spanish Mediterranean. *Cuadernos de Investigación Geográfica*, nº 47: 221-242. <http://doi.org/10.18172/cig.4765>. Índice de Impacto (SJR): 0,583 (Q2).

**SENCIALES GONZÁLEZ, JOSÉ MARÍA.** RODRIGO COMINO, J. & SENCIALES GONZÁLEZ, J.M. (2021): A Regional Geography Approach to Understanding the Atmospheric Changes as a Consequence of the COVID-19. Lockdown in highly populated Spanish cities. *Applied Sciences*, Vol. 11(7), 2912. Special Issue “Epidemiology and Public Health 2020”. Índice de



Impacto JCR 2020: 2,474 (Q2), SJR: 0,418 (Q1, Engineering (miscellaneous)). DOI: <https://doi.org/10.3390/app11072912>.

**SENCIALES GONZÁLEZ, JOSÉ MARÍA. RODRIGO COMINO, J.; SENCIALES GONZÁLEZ, J.M<sup>a</sup>; YU, Y; SALVATI, L.; GÓMEZ-MORERA, A.; CERDÀ, A. (2021).** Long-term changes in rainfed olive production, rainfall and farmer's income in Bailén (Jaén, Spain). *Euro-mediterranean journal for environmental integration*, 6: 58. Índice de Impacto JCR: 2. <https://doi.org/10.1007/s41207-021-00268-1>.

**SENCIALES GONZÁLEZ, JOSÉ MARÍA. ECHEVARRÍA LUCAS, L.; SENCIALES GONZÁLEZ, J.M<sup>a</sup>; MEDIALDEA HURTADO, M<sup>a</sup> E.; RODRIGO COMINO, J. (2021).** Impact of Climate Change on Eye Diseases and Associated Economical Costs. *Int. J. Environ. Res. Public Health* 2021, 18, 7197. E-ISSN: 1660-4601 <https://doi.org/10.3390/ijerph18137197>. Índice de Impacto JCR 2020: 3,39 (Q1 PUBLIC, ENVIRONMENTAL & OCCUPATIONAL HEALTH), SJR: 0,747 (Q2). **SENCIALES GONZÁLEZ, JOSÉ MARÍA. RODRIGO COMINO, J.; KESHAVARZI, A.; SENCIALES GONZÁLEZ, J.M<sup>a</sup> (2021).** Evaluating soil quality status of fluvisols at the regional scale. A multidisciplinary approach crossing multiple variables. *River Research and Applications*. Vol 37 (8): 1-15. Índice de Impacto JCR 2020: 2,443 (Q2 Environmental Sciences), doi: 10.1002/rra.3865.

**SORTINO BARRIONUEVO, JUAN FRANCISCO.** The Neighborhood Contagion Focus as A Spatial Unit for Diagnosis and Epidemiological Action Against Covid-19 Contagion in Urban Spaces: A Methodological Proposal for Its De-tection and Delimitation, M.J. Perles; J.F. Sortino and F.M. Mérida. (<https://www.mdpi.com/1660-4601/18/6/3145/htm>) Journal Rank: JCR - Q1 (Public, Environmental & Occupational Health) / CiteScore - Q2 (Public Health, Environmental and Occupational Health)

**SORTINO BARRIONUEVO, JUAN FRANCISCO .** A Methodological Proposal for the Analysis of Lighting the House Building Façades. Hugo Castro Noblejas, Juan Francisco Sortino Barrionuevo, Darío Gumiel Muñoz and Matías Francisco Mérida Rodríguez. (<https://www.mdpi.com/2220-9964/10/8/536>). Journal Rank: JCR - Q2 (Geography, Physical) / CiteScore - Q1 (Geography, Planning and Development)

**SORTINO BARRIONUEVO, JUAN FRANCISCO.** Percepción social de las repercusiones paisajísticas de la urbanización dispersa en espacios rurales del entorno litoral mediterráneo. Matías Mérida Rodríguez, María Jesús Perles Roselló, Juan Francisco Sortino Barrionuevo, David Carruana Herrera. DOI: 10.14198/INGEO.18316

**SORTINO BARRIONUEVO, JUAN FRANCISCO.** Delitos sobre turistas. El caso de la ciudad de Málaga. Alfonso Cerezo Medina, Antonio Pélaez Verdet y Juan Francisco Sortino Barrionuevo. Revista N<sup>o</sup> certificado: FECYT-087/2021 Categoría en Geografía Q1 FECYT.

**VÍAS MARTÍNEZ, JESÚS.** Rosa, C. et al. (2020). Smart Solar Micro-exchangers for Sustainable Mobility of University Camps. *IOP Conf. Series: Materials Science and Engineering* 960 (2020) 042011 IOP Publishing.



#### 3.6.4. Miembro del comité editorial de revistas

**CEREZO MEDINA, ALFONSO.** International Journal of Information Systems and Tourism.

**GUTIÉRREZ HERNÁNDEZ, OLIVER.** Miembro del comité editorial de la revista Entropy.

**PERLES ROSELLÓ, M<sup>a</sup>. JESÚS.** Miembro Consejo Redacción Revista Investigaciones Geográficas. Universidad de Alicante.

**PERLES ROSELLÓ, M<sup>a</sup>. JESÚS.** Miembro del Consejo Redactor de la Revista del Dpto. de Geografía de la Universidad de Tucumán (Argentina)

**PERLES ROSELLÓ, M<sup>a</sup>. JESÚS.** Miembro del Consejo de Redacción de la Revista Papeles de Geografía de la Universidad de Murcia

**MARTÍNEZ MURILLO, JUAN FRANCISCO.** Editor asociado en la revista 'CATENA', editorial Elsevier.

**MÉRIDA RODRÍGUEZ, MATÍAS.** Miembro Comité editorial revista Land (JCR, 2º cuartil).

**NAVARRO JURADO, ENRIQUE.** Miembro del Consejo Editorial de la revista "Cuadernos de Turismo". ISSN electrónico: 1989-4635; ISSN impreso: 1139-7861. <http://revistas.um.es/turismo>

**NAVARRO JURADO, ENRIQUE.** Miembro del Consejo de Redacción de la revista "Investigaciones Turísticas". ISSN: 2174-5609. <http://www.investigacionesturisticas.es/iuit/index>

**NAVARRO JURADO, ENRIQUE.** Miembro del Consejo Científico de "CULTUR. Revista de Cultura e Turismo". ISSN: 1982.5838. <http://www.uesc.br/revistas/culturaeturismo/>

**RUIZ SINOGA, JOSÉ DAMIÁN.** Editor de las sección de Hidrología e Hidrogeología de los números especiales de la Revista Water (MDPI), "The Effect of Hydrology on Soil Erosion" y "River Basin Management and River Evolution Research".

**SENCIALES GONZÁLEZ, JOSÉ MARÍA.** Editor de las sección de Hidrología e Hidrogeología de los números especiales de la Revista Water (MDPI), "The Effect of Hydrology on Soil Erosion" "River Basin Management and River Evolution Research".

**ZAYAS FERNÁNDEZ, BELÉN.** Miembro comité revista TSN Transatlantic studies network. Revista de Estudios Internacionales. Aula María Zambrano de Estudios Transatlánticos.

#### 3.6.5.- Miembro del comité evaluador de revista

**BLANCO SEPÚLVEDA, RAFAEL.** Sustainability (MDPI)





**BLANCO SEPÚLVEDA, RAFAEL.** Agronomy (MDPI).

**BLANCO SEPÚLVEDA, RAFAEL.** Boletín de la Asociación de Geógrafos Españoles.

**BLANCO SEPÚLVEDA, RAFAEL.** Agriculture, Ecosystems and Environment (Elsevier).

**BLANCO SEPÚLVEDA, RAFAEL.** Arid Land Research and Management (Taylor and Francis).

**BLANCO SEPÚLVEDA, RAFAEL.** GeoFocus. Revista Internacional de Ciencia y Tecnología de la Información Geográfica.

**BLANCO SEPÚLVEDA, RAFAEL.** Land Degradation and Development (Wiley).

**DELGADO PEÑA, JOSÉ JESÚS.** Revisor de comunicaciones en los congresos nacionales e ibéricos de Didáctica de la Geografía.

**ESCUADERO GALLEGOS, CARLOTA.** BAÉTICA. Estudios de Historia Moderna y Contemporánea N<sup>o</sup> 40 (2020).

**GALACHO JIMÉNEZ, BENJAMÍN.** Revista Geofocus Geofocus. Revista Internacional de Ciencia y Tecnología.

**GALACHO JIMÉNEZ, BENJAMÍN.** BAGE. Boletín de la Asociación de Geógrafos Españoles.

**GALACHO JIMÉNEZ, BENJAMÍN.** Cuadernos Geográficos. Universidad de Granada.

**GALACHO JIMÉNEZ, BENJAMÍN.** Investigaciones Geográficas, Boletín del Instituto de Geografía, UNAM.

**GUTIÉRREZ HERNÁNDEZ, OLIVER.** Miembro del Panel de evaluadores de la revista Entropy.

**GUTIÉRREZ HERNÁNDEZ, OLIVER.** Miembro del Panel de evaluadores de la revista Boletín de la Asociación de Geógrafos Españoles.

**GUTIÉRREZ HERNÁNDEZ, OLIVER.** Miembro del Panel de evaluadores de la Agencia Estatal de Investigación (AEI) del Ministerio de Ciencia e Innovación.

**GALLEGOS REINA, ANTONIO JESÚS.** Evaluador del comité asesor internacional Revista de Geografía Norte Grande.

**LIMA CUETO, FRANCISCO JAVIER.** Spanish Journal of Agricultural Research.

**LIMA CUETO, FRANCISCO JAVIER.** Sustainability, Remote Sensing.

**LUQUE GIL, ANA M<sup>a</sup>.** Miembro del Consejo Asesor y Evaluador de la Revista Internacional de "Sociología del Deporte". Universidad Pablo de Olavide (España). ISSN: 2660-8456 SSN en línea: 2695-883X.



**RUIZ SINOGA, JOSÉ DAMIÁN.** Editor de las sección de Hidrología e Hidrogeología de los números especiales de la Revista Water (MDPI), “The Effect of Hydrology on Soil Erosion” y “River Basin Management and River Evolution Research”.

**SENCIALES GONZÁLEZ, JOSÉ MARÍA.** Miembro del comité evaluador de la revista Water.

### 3.6.6.- Artículos evaluados para revistas y proyectos I+D evaluados

**BLANCO SEPÚLVEDA, RAFAEL.** Sustainability issues and consumption requirements, agricultural land production practices from a climate change perspective. Revista Agronomy (MDPI).

**BLANCO SEPÚLVEDA, RAFAEL.** Durum wheat yield and grain quality in early transition from 2 conventional to conservation agriculture in semi-arid Mediter-3 ranean conditions. Revista Agriculture (MDPI).

**CANTARERO PRADOS, FRANCISCO JOSÉ.** Evaluador externo de la Revista de Estudios Andaluces (Indexada por FECYT y en la Emerging Sources Citation Index [ESCI] de la Web of Science). Año: 2021. Artículo evaluado: Assessment of Social Vulnerability in Malaga Province, Spain: A Comparison of Indicator Standardization Techniques.

**CEREZO MEDINA, ALFONSO.** Revisor en Cuadernos de Turismo, Pasos. Revista de Turismo y patrimonio cultural. Current Issues in tourism, XI Jornadas CV, revista ingeniería y competitividad.

**GALACHO JIMÉNEZ, BENJAMÍN.** Dinámicas de cambio de uso de suelo y vegetación en un parque estatal al oeste de la Ciudad de México. Boletín de la Asociación de Geógrafos de España.

**GALACHO JIMÉNEZ, BENJAMÍN.** ¿Recuperación económica o incremento de la desigualdad urbana? El impacto de la crisis en el consumo de agua en el litoral de Alicante. Boletín de la Asociación de Geógrafos de España.

**GALACHO JIMÉNEZ, BENJAMÍN.** Ordenamiento Territorial a partir del análisis multicriterio en zonas de alta vulnerabilidad mediante el uso de Geotecnologías. Cuadernos Geográficos de la Universidad de Granada.

**GALACHO JIMÉNEZ, BENJAMÍN.** Modelo de localización óptima de balnearios mediante análisis espacial en la provincia de Buenos Aires. República Argentina. Cuadernos Geográficos de la Universidad de Granada.

**GALACHO JIMÉNEZ, BENJAMÍN.** Alternativas de transporte y cambios de usos del suelo. un modelo basado en autómatas celulares para Bogotá. Revista Geofocus.

**GALACHO JIMÉNEZ, BENJAMÍN.** Evaluación de los procesos antrópicos y naturales que inducen la removilización de un campo de dunas sobre la ruta provincial 11, provincia de Buenos Aires, Argentina. Revista Geofocus.



**GALACHO JIMÉNEZ, BENJAMÍN.** Determinación de Capacidad de acogida del territorio para uso urbano residencial, mediante Evaluación multicriterio y Sistemas de información geográfica. Investigaciones Geográficas, Boletín del Instituto de Geografía, UNAM.

**GALLEGOS REINA, ANTONIO.** Evaluador del comité asesor internacional Revista de Geografía Norte Grande (JCR 2018 Impact Factor 0,71).

**GUTIÉRREZ HERNÁNDEZ, OLIVER.** 2021. Evaluador para la revista científica Revista de Geografía Norte Grande (3 evaluaciones).

**GUTIÉRREZ HERNÁNDEZ, OLIVER.** 2021. Evaluador para la revista científica Sustainability (4 evaluaciones).

**GUTIÉRREZ HERNÁNDEZ, OLIVER.** 2021. Evaluador para la revista científica Boletín de la Asociación de Geógrafos Españoles (1 evaluación).

**GUTIÉRREZ HERNÁNDEZ, OLIVER.** 2021. Evaluador para la revista científica Landscape ecology (1 evaluación).

**GUTIÉRREZ HERNÁNDEZ, OLIVER.** 2021. Evaluador para la revista científica Remote Sensing (1 evaluación).

**GUTIÉRREZ HERNÁNDEZ, OLIVER.** 2021. Evaluador para la revista científica GeoJournal (1 evaluación).

**GUTIÉRREZ HERNÁNDEZ, OLIVER.** 2021. Evaluador para la revista científica International Journal of Environmental Research and Public Health (2 evaluaciones).

**GUTIÉRREZ HERNÁNDEZ, OLIVER.** 2021. Evaluador para la revista científica Science of the Total Environment (2 evaluaciones).

**GUTIÉRREZ HERNÁNDEZ, OLIVER.** 2021. Evaluador para la revista científica Catena (2 evaluaciones).

**GUTIÉRREZ HERNÁNDEZ, OLIVER.** 2020. Evaluador para la revista científica Sustainability (1 evaluación).

**GUTIÉRREZ HERNÁNDEZ, OLIVER.** 2020. Evaluador para la revista científica Revista de Estudios Andaluces (1 evaluación).

**GUTIÉRREZ HERNÁNDEZ, OLIVER.** Evaluación para la Agencia Estatal de Investigación (AEI): Evaluación de 1 proyecto I+D.

**LARRUBIA VARGAS, REMEDIOS.** Evaluadora para la revista Boletín de la Asociación de Geógrafos españoles.

**LARRUBIA VARGAS, REMEDIOS.** Evaluadora para la revista Revista de Estudios Regionales.



**LARRUBIA VARGAS, REMEDIOS.** Evaluadora para la revista Revista Ciudad y Territorio. Estudios Territoriales.

**LARRUBIA VARGAS, REMEDIOS.** Evaluadora para la revista Revista Norte Grande.

**MARTÍNEZ MURILLO, JUAN FRANCISCO.** Participación en procesos de revisión ciega por pares, en revistas de temática geográfica, en general, y de geografía física y medio ambiente, en particular, nacionales (Boletín de la Asociación Española de Geografía (BAGE), Cuaternario & Geomorfología, Didáctica de la Geografía, Papeles de geografía) e internacionales (Applied Geography, Catena, Geomorphology, Science of the Total Environment, Hydrological Processes, Geoderma, Land Degradation & Development, Natural Hazards, entre otras).

**MÉRIDA RODRÍGUEZ, MATÍAS.** Ciudad y Territorio. Estudios Territoriales. 2 artículos.

**NATERA RIVAS, JUAN JOSÉ.** Breves Contribuciones del Instituto de Estudios Geográficos. I.S.S.N. 0326-9574. Revista del Departamento de Geografía. I.S.S.N. 2250-4176.

**NATERA RIVAS, JUAN JOSÉ.** Revista del Departamento de Geografía. ISSN 0328-5359.

**PERLES ROSELLÓ, M<sup>a</sup> JESÚS.** Ciudad y Territorio. Estudios Territoriales. 2 artículos.

**PERLES ROSELLÓ, M<sup>a</sup> JESÚS.** Anales de Geografía de la Universidad Complutense: 1 artículo

**PERLES ROSELLÓ, M<sup>a</sup> JESÚS.** Geopolítica (Revistas Científicas Complutenses): 1 artículo.

**PERLES ROSELLÓ, M<sup>a</sup> JESÚS.** BAGE: 3 Artículos.

**PERLES ROSELLÓ, M<sup>a</sup> JESÚS.** Climate: 1 artículo.

**PERLES ROSELLÓ, M<sup>a</sup> JESÚS.** Cuadernos de Geografía. Revista Colombiana de Geografía: 1 artículo.

**PERLES ROSELLÓ, M<sup>a</sup> JESÚS.** Cuadernos Geográficos: Universidad de Granada: 1 artículo.

**PERLES ROSELLÓ, M<sup>a</sup> JESÚS.** Estudios Geográficos (CSIC): 3 artículos.

**PERLES ROSELLÓ, M<sup>a</sup> JESÚS.** Gestión y Ambiente: Revista Colombiana: 1 artículo.

**PERLES ROSELLÓ, M<sup>a</sup> JESÚS.** Investigaciones Geográficas UNAM: 1 artículo.

**PERLES ROSELLÓ, M<sup>a</sup> JESÚS.** Investigaciones Geográficas de la Universidad de Alicante: 1 artículo.

**PERLES ROSELLÓ, M<sup>a</sup> JESÚS.** Sustainability: 1 artículo.

**REYES CORREDERA, SERGIO.** Dos artículos evaluados para revistas de la editorial MPDI.



**RUIZ SINOGA, JOSÉ DAMIÁN.** Water (MDPI), Catena, Cuadernos de Investigación Geográfica y Scientific Reports (Nature).

**SENCIALES GONZÁLEZ, JOSÉ MARÍA.** Water (MDPI), Catena.

### 3.7.- Congresos y reuniones científicas

#### 3.7.1. Participación en congresos

**BATISTA ZAMORA, ANA ESTER.** Participación en el I Congreso Internacional Identidades, Inclusión y Desigualdad 2021. Formato on-line, 20 a 21 de mayo de 2021 Comunicación presentada: Natera Rivas, Juan José, Batista Zamora, Ana Ester, y Larrubia Vargas, Remedios. Sobre la localización selectiva de inmigrantes laborales en un espacio estigmatizado malagueño. Un estudio exploratorio.

**CASTRO NOBLEJAS, HUGO.** Título de la aportación: Evolution of urban models in a Mediterranean Coastal Area: An effective approach for delimiting urban typologies.

Nombre del congreso: 8th EUGEO Congress on the Geography of Europe.

Tipo de evento: Comunicación oral.

Ámbito: Internacional.

Fecha: 28/06/2021 - 01/06/2021.

Lugar: Praga, Chequia.

Autores: Castro Noblejas, Hugo; Orellana-Macías, José María.; Mérida Rodríguez, Matías Francisco.

**CEREZO MEDINA, ALFONSO.** REDPETUR: COLLABORATIVE EXPERIENCE . García-Mestanza, Josefa; Cerezo-Medina, Alfonso; Moniche-Bermejo, Laura. En XI International Conference on Virtual Campus.

**DELGADO PEÑA, JOSÉ JESÚS.** - XIII Congreso Nacional Didáctica Geografía (Girona, 2021).

**DELGADO PEÑA, JOSÉ JESÚS** - EUROGEO 2021 (Madrid, 2021).

**DELGADO PEÑA, JOSÉ JESÚS.** XI Jornadas de Investigación en Innovación Docente de la UNED (online, 2021).

**ESCUADERO GALLEGOS, CARLOTA.** Participación: ANNUAL EUROGEO CONFERENCE, UNED, MADRID EUROGEO 2021 "SUSTAINABLE DEVELOPMENT GOALS FOR ALL"

Fecha: 22-23 APRIL 2021

Título comunicación: "Noise Pollution in the City of Malaga by Exploring Affordable Technologies for the Population. Contribution from Geography to the SDGs."

**GALLEGOS REINA, ANTONIO JESÚS.** III Congreso Nacional del Agua. Octubre de 2021. Orihuela.



**GUTIÉRREZ HERNÁNDEZ, OLIVER.** Gutiérrez-Hernández, O., & García, L. V. (2021). Seasonal Trend Analysis of MODIS-EVI time series over Europe (2000-2020). 2021 EUROGEO Annual Meeting and Conference, Madrid, 22-23 April 2021. <https://doi.org/http://doi.org/10.5281/zenodo.4716853>

**GUTIÉRREZ HERNÁNDEZ, OLIVER.** Gutiérrez-Hernández, O., & García, L. V. (2021). The spread of *Xylella fastidiosa* in the south-eastern Iberian Peninsula: combining spatial and regional geographical approaches. 3rd European Conference on *Xylella Fastidiosa* and XF-ACTORS Final Meeting (Xylella21), 26-30 April 2021. <https://doi.org/https://doi.org/10.5281/zenodo.4672357>

**HUESO GONZÁLEZ, PALOMA.** Hueso-Gonzalez, P., Muñoz Rojas., M. 2020. Soil organic amendments for restoring degraded drylands: strategies, recommendations and challenges for large-scale application. EGU 2020, Viena Austria.

**LARRUBIA VARGAS, REMEDIOS.** Participación en el IV Congreso Internacional Humanidades Digitales y Ciencias Sociales 2.0. Visiones Holísticas del Patrimonio en una sociedad interconectada. Modalidad on line. Málaga, 26 a 27 de abril de 2021. Comunicación presentada: Navarro Rodríguez, Susana, Larrubia Vargas, Remedios, y Natera Rivas, Juan José. Patrimonio como elemento de desarrollo rural. Propuesta de integración en la enseñanza del Grado en Geografía y Gestión del Territorio.

**LARRUBIA VARGAS, REMEDIOS.** Participación en el I Congreso Internacional Identidades, Inclusión y Desigualdad 2021. Formato on-line, 20 a 21 de mayo de 2021 Comunicación presentada: Natera Rivas, Juan José, Batista Zamora, Ana Ester, y Larrubia Vargas, Remedios. Sobre la localización selectiva de inmigrantes laborales en un espacio estigmatizado malagueño. Un estudio exploratorio.

**LARRUBIA VARGAS, REMEDIOS.** Participación en el XVII Congreso de la Población, Zaragoza-Los Monegros, 10 a 11 de junio de 2021. Comunicación presentada: Natera Rivas, Juan José, Larrubia Vargas, Remedios, y Navarro Rodríguez, Susana. Extranjeros residentes en municipios rurales de la provincia de Málaga. Caracterización de su hábitat.

**LARRUBIA VARGAS, REMEDIOS.** Participación en el 34 Congreso de la Unión Geográfica Internacional. Estambul, 16 a 20 de agosto de 2021. Comunicación presentada: Larrubia Vargas, Remedios, Navarro Rodríguez, Susana, y Natera Rivas, Juan José. Mecanismos de recuperación y mantenimiento de la población rural. Sobre la provincia de Málaga.

**LARRUBIA VARGAS, REMEDIOS.** Participación en II Congreso Internacional de Innovación Docente e Investigación en Educación Superior: avanzando en las Áreas de Conocimiento. Madrid, 11 a 13 de noviembre de 2020. Comunicación presentada: Larrubia Vargas, Remedios, y Natera Rivas, Juan José. La incidencia de la COVID-19 en la enseñanza universitaria: el Grado de Geografía y Gestión del Territorio de la Universidad de Málaga.

**LIMA CUETO, FRANCISCO JAVIER.** Asistencia y participación en el IV Congreso internacional humanidades digitales y ciencias sociales 2.0. Visiones holísticas del patrimonio en una sociedad interconectada (Málaga, España. 23 horas. Online. 26 y 27 de abril de 2021). Con la comunicación titulada: "Análisis del nivel de formación en materia de patrimonio de los



estudiantes universitarios andaluces en los ámbitos de conocimiento de ciencias y ciencias sociales-humanidades: contrastes y similitudes”. (Reyes, S., Lima, F. y Blanco-Sepúlveda, R).

**LUQUE GIL, ANA M<sup>a</sup>.** Asistencia al XVII Congress of European Association for Sociology of Sport (EASS). Universidad de Córdoba, EASS. 7-10 september, 2021.

**MÉRIDA RODRÍGUEZ, MATÍAS.** Castro Noblejas, Orellana Macías y Mérida Rodríguez (2021): “Evolution of urban models in a Mediterranean Coastal Area: An effective approach for delimiting urban typologies”, 8Th EUGEO Congress, Praga.

**NATERA RIVAS, JUAN JOSÉ.** Participación en el IV Congreso Internacional Humanidades Digitales y Ciencias Sociales 2.0. Visiones Holísticas del Patrimonio en una sociedad interconectada. Modalidad on line. Málaga, 26 a 27 de abril de 2021. Comunicación presentada: Navarro Rodríguez, Susana, Larrubia Vargas, Remedios, y Natera Rivas, Juan José. Patrimonio como elemento de desarrollo rural. Propuesta de integración en la enseñanza del Grado en Geografía y Gestión del Territorio.

**NATERA RIVAS, JUAN JOSÉ.** Participación en el I Congreso Internacional Identidades, Inclusión y Desigualdad 2021. Formato on-line, 20 a 21 de mayo de 2021 Comunicación presentada: Natera Rivas, Juan José, Batista Zamora, Ana Ester, y Larrubia Vargas, Remedios. Sobre la localización selectiva de inmigrantes laborales en un espacio estigmatizado malagueño. Un estudio exploratorio.

**NATERA RIVAS, JUAN JOSÉ.** Participación en el XVII Congreso de la Población, Zaragoza-Los Monegros, 10 a 11 de junio de 2021. Comunicación presentada: Natera Rivas, Juan José, Larrubia Vargas, Remedios, y Navarro Rodríguez, Susana. Extranjeros residentes en municipios rurales de la provincia de Málaga. Caracterización de su hábitat.

**NATERA RIVAS, JUAN JOSÉ.** Participación en el 34 Congreso de la Unión Geográfica Internacional. Estambul, 16 a 20 de agosto de 2021. Comunicación presentada: Larrubia Vargas, Remedios, Navarro Rodríguez, Susana, y Natera Rivas, Juan José. Mecanismos de recuperación y mantenimiento de la población rural. Sobre la provincia de Málaga.

**NATERA RIVAS, JUAN JOSÉ.** Participación en II Congreso Internacional de Innovación Docente e Investigación en Educación Superior: avanzando en las Áreas de Conocimiento. Madrid, 11 a 13 de noviembre de 2020. Comunicación presentada: Larrubia Vargas, Remedios, y Natera Rivas, Juan José. La incidencia de la COVID-19 en la enseñanza universitaria: el Grado de Geografía y Gestión del Territorio de la Universidad de Málaga.

**NAVARRO RODRÍGUEZ, SUSANA ROSA.** Vargas, R., Navarro Rodríguez, S.R., y Natera Rivas, J. J. (2020): «Desequilibrios demográficos en los municipios rurales malagueños. Tipificación según su crecimiento y dinámicas natural y migratoria». *Espacios rurales y retos demográficos: una mirada desde los territorios de la despoblación*. Actas del III Coloquio Internacional de Geografía Rural/XX Coloquio de Geografía Rural. AGE/Universidad de Valladolid. 124-145.

**NAVARRO RODRÍGUEZ, SUSANA ROSA.** Natera Rivas, J.J., Navarro-Rodríguez, S. y Larrubia-Vargas, R. *Patrimonio como elemento de desarrollo rural. Propuesta de integración*



*en la enseñanza del Grado en Geografía y Gestión del Territorio*”(2021) en IV Congreso Internacional de Humanidades Digitales y Ciencias Sociales 2.0. «Visiones holísticas del Patrimonio en una sociedad interconectada»

**NAVARRO RODRÍGUEZ, SUSANA ROSA.** Natera-Rivas, J.J.; Larrubia-Vargas, R. y Navarro-Rodríguez, S. (2021) Extranjeros residentes en municipios rurales de la provincia de Málaga. Caracterización de su hábitat. XVII Congreso de Población. Despoblación, dinámicas demográficas y vulnerabilidad social.

**SORTINO BARRIONUEVO, JUAN FRANCISCO.** Estudio de la correlación confluencia-contagios del Covid-19. Llanes Michel, Joel; Jatib Khatib, Emil; Perles-Rosello, María Jesús. Autoridad Universidad de Málaga; Sortino, J. Francisco; Mérida, M. Francisco; [et al.]. XXXVI Simposium Nacional de la Unión Científica Internacional de Radio (URSI 2021).

### 3.7.2. Seminarios, jornadas y conferencias impartidas

**CEREZO MEDINA, ALFONSO.** Ponente en la I Jornada de productos de KM cero y productos de temporada de la FGUMA con la conferencia titulada “Turismo y gastronomía. Puesta en valor de la producción local como sello de identidad”.

**DELGADO PEÑA, JOSÉ JESÚS.** I Congreso Internacional COVID-19: U3As y Mayores (Jérica, 2021).

**DELGADO PEÑA, JOSÉ JESÚS.** INTERNATIONAL AND INTERDISCIPLINARY CONFERENCE CULTURAL HERITAGE FOR SOCIAL RESPONSIBILITY: BRIDGING UNIVERSITIES AND COMMUNITIES (Wroclaw, Polonia, 2021).

**ESCUDERO GALLEGOS, CARLOTA.** Intervención en la Mesa redonda.  
Moderadora: Inmaculada Jabato Sarabia  
Coparticipan: Ana Grande Pérez, y M<sup>a</sup> Ángeles González Navarro,  
Título: Experiencias y reflexiones para superar retos 4.0.  
Entidad: Jornada organizada por el Vicerrectorado de Igualdad y Acción Social (Unidad de Igualdad) y la Facultad de Ciencias de la UMA.  
Fecha: febrero 2020 con motivo del día internacional de la mujer y la niña en la ciencia.  
Lugar: Facultad de Ciencias. Universidad de Málaga

**ESCUDERO GALLEGOS, CARLOTA.** Intervención como ponente  
Título de las jornadas: Ellas también hacen historia  
Fecha: 10 de marzo de 2021  
Título de la ponencia: Las palabras de las mujeres por la instrucción pública en Álora (Málaga), s. XIX.  
Organiza: Unidad de Igualdad UMA junto con el Grupo de Desarrollo Rural (GDR) Valle del Guadalhorce y la Coordinadora de Organizaciones Andaluzas de Mujeres Rurales (COAMUR)





**GALACHO JIMÉNEZ, BENJAMÍN.** Conferencia “Siria a través de los mapas”.

Fecha de realización: 29 de abril de 2021.

Lugar de celebración: Ateneo de Málaga.

**GALACHO JIMÉNEZ, BENJAMÍN.** Conferencia Copernicus Hackathon de Málaga. Temáticas.

Fecha de realización: 18 de septiembre de 2020.

**HUESO GONZÁLEZ, PALOMA.** Organizadora de la sesión SSS7.2. Management, restoration and rehabilitation of terrestrial ecosystems in a global change context: geomorphological, hydrological and ecological issues. EGU 2020.

**SORTINO BARRIONUEVO, JUAN FRANCISCO.** Jornadas presenciales y streaming:

Miradas múltiples en torno al coronavirus SARS-CoV-2 y la COVID-19.

**SORTINO BARRIONUEVO, JUAN FRANCISCO .** Primeros pasos en el análisis de información espacial con Orange Data Mining. Programa de Doctorado Interuniversitario “Ciudad, Territorio y Planificación Sostenible” (UMA/UGR/URV).

**SORTINO BARRIONUEVO, JUAN FRANCISCO.** Ponente: Geolocalización, cartografía y nuevas tecnologías ante riesgos naturales y antrópicos. XV Jornadas Internacionales de la Universidad de Málaga sobre Seguridad, Emergencias y Catástrofes; el 17 de junio de 2021. Ponente en la XIV Jornadas Internacionales de la Universidad de Málaga sobre Seguridad, Emergencias y Catástrofes. Tema: Cómo identificar y cartografiar focos de contagios por covid19 en el territorio, a través de tigs (ArcGis Pro, ESRI).

**SORTINO BARRIONUEVO, JUAN FRANCISCO.** Asistencia: XVI JORNADAS SOBRE SEGURIDAD, EMERGENCIAS Y CATÁSTROFES.

### 3.8. - Participación en otras actividades académicas orientadas a la formación (cursos de formación, seminarios, etc.)

**CANTARERO PRADOS, FRANCISCO JOSÉ.** Comunicación oral.

Autores: Vargas, S.; Cantarero Prados, F.J.; Soltero, G.

Título: Dinámica espacio-temporal de los femi[ni]cidios en León, Guanajuato, 2016-2020.

Evento: Cuarto Congreso Internacional sobre Género y Espacio.

Organizado por el Centro de Investigaciones y Estudios de Género, la Facultad de Arquitectura, la Facultad de Filosofía y Letras, el Instituto de Geografía y el Programa Universitario de Estudios sobre la Ciudad de la Universidad Nacional Autónoma de México; La Unidad Iztapalapa de la Universidad Autónoma Metropolitana; La Facultad de Ciencias Políticas y Sociales de la Universidad Autónoma del Estado de México y el Centro de Estudios de Género, la Facultad de Economía y el Instituto de Investigaciones Histórico Sociales de la Universidad Veracruzana

19 al 23 de abril de 2021

Lugar: Virtual a través de la plataforma virtual de la Universidad Nacional Autónoma de México



**CANTARERO PRADOS, FRANCISCO JOSÉ.** Tipo de participación: Comunicación oral.

Autores: Cantarero Prados, F.J. , Reyes Corredera, S. y Bautista Barroso, S.

Título: Enjambres de medusas en áreas turísticas litorales. Aproximación metodológica multiescalar a sus implicaciones en materia turística.

Evento: XVII Coloquio Internacional de Turismo (AGE-UGI)

Maó, 5-10 octubre 2020.

**CANTARERO PRADOS, FRANCISCO JOSÉ.** Tipo de participación: Ponencia invitada.

Autor: Cantarero Prados, F.J.

Título: El papel de los SIG en el contexto del riesgo sísmico. Estimación de la vulnerabilidad y herramientas de gestión en la catástrofe.

Evento: XIV Jornadas Internacionales de la Universidad de Málaga sobre Seguridad, Emergencias y Catástrofes: Abordaje Multidisciplinar sobre COVID19 y Riesgos Asociados.

La ponencia tuvo lugar en la Sesión 2: Planes de Protección Civil ante el Riesgo Sísmico del seminario monográfico: protocolos y herramientas de evaluación de daños post-sismo.

Málaga, 28, 29 y 30 de octubre de 2020.

**CANTARERO PRADOS, FRANCISCO JOSÉ.** Tipo de participación: Comunicación oral.

Autor: Cantarero Prados, F.J.,

Título: “El paisaje como factor paliativo de las condiciones de confinamiento por covid19 (14 de marzo a 2 de mayo de 2020)”.

Evento: XIV Jornadas Internacionales de la Universidad de Málaga sobre Seguridad, Emergencias y Catástrofes: Abordaje Multidisciplinar sobre COVID19 y Riesgos Asociados.

Málaga, 28, 29 y 30 de octubre de 2020.

**CANTARERO PRADOS, FRANCISCO JOSÉ.** Tipo de participación: Comunicación oral.

Autor: Cantarero Prados, F.J.,

Título: Jellyfish Swarms and Degree of Exposure and Vulnerability of Recreational and Tourist Activities on Beaches. Methodological Approach to Their Assessment in the Lagos-Ferrara Sector (Málaga, Spain).

Evento: International Conference on Tourism, Technology & Systems - ICOTTS'2020.

Coimbra, Portugal, del 29 al 31 de octubre de 2020.

**DE LA FUENTE ROSELLÓ, ANA.** Ciclo formativo Wednesday fulbright workshops. Escuela de Doctorado de la Universidad de Málaga. Total 14 horas. Mayo 2021

**DE LA FUENTE ROSELLÓ, ANA.** Curso Migración de ArcMap a ArcGIS Pro. Esri. Mayo 2021

**DE LA FUENTE ROSELLÓ, ANA.** Primeros pasos en el análisis de información espacial con Orange Data Mining. Programa de doctorado Ciudad, Territorio y Planificación Sostenible. Julio 2021

**DE LA FUENTE ROSELLÓ, ANA.** Turismo y covid19: Estrategias y políticas de desarrollo turístico entre España y Marruecos para afrontar la pandemia. Julio 2021

**DE LA FUENTE ROSELLÓ, ANA.** Impartición de 5 talleres formativos, de 5 horas de duración cada uno, bajo la temática: Generación de contenidos transdisciplinares, y producción de pistas materiales y virtuales para la Sesión Piloto de Juego. Enero-febrero 2020



**DE LA FUENTE ROSELLÓ, ANA.** Miembro del comité organizador de la 1º Edición del Juego Concurso Terra Incongnita, organizado por la AGE y Geo Developers para el evento internacional GeoNight 2021

**DE LA FUENTE ROSELLÓ, ANA.** Publicación en abierto y gestión de datos de investigación. Septiembre 2021

**DE LA FUENTE ROSELLÓ, ANA.** Prácticas interactivas en turismo. Plan de Formación del Personal Docente e Investigador 2021 25 horas. Septiembre 2021

**GALACHO JIMÉNEZ, BENJAMÍN.** DIRECTOR ACADÉMICO DEL TÍTULO PROPIO UNIVERSIDAD DE MÁLAGA. III EXPERTO UNIVERSITARIO EN CARTOGRAFÍA DIGITAL Y WEB GIS (81411816001-5).

**GALACHO JIMÉNEZ, BENJAMÍN.** DIRECTOR ACADÉMICO DEL TÍTULO PROPIO UNIVERSIDAD DE MÁLAGA. I CURSO DE EXTENSIÓN UNIVERSITARIA EN GESTIÓN DE REDES DE AGUA Y SANEAMIENTO CON SIG (81594816001-6).

**GALLEGOS REINA, ANTONIO.** Coordinador y profesor del curso "El análisis de los riesgos naturales en el planeamiento urbanístico" de la Fundación General de la Universidad de Málaga.

**GÓMEZ MORENO, M<sup>a</sup> LUISA.** FGUMA, I Campus Universitario de inmersión rural ante el despoblamiento. Reto de la agricultura sostenible y agroturismo. Oportunidad de emprendimiento en el medio ambiente, la agricultura ecológica, el agroturismo. Los servicios ecosistémicos. 12/11/2020 .

**GÓMEZ MORENO, M<sup>a</sup> LUISA.** Coordinadora con Rafael de Haro del curso de verano "Sierra de Las Nieves. Nuevo Parque Nacional". Ronda, 6 y 7 de julio de 2021. Ponencia: Conectividad socioecológica y desarrollo socio-económico en el área de influencia del Parque Nacional de la Sierra de las Nieves.

**NATERA RIVAS, JUAN JOSÉ.** Red Docente de Excelencia de la Universidad de Málaga Innovación Docente en Geografía (INDOGEO).

**SORTINO BARRIONUEVO, JUAN FRANCISCO.** Migración de ArcMap a ArcGIS Pro.

**SORTINO BARRIONUEVO, JUAN FRANCISCO.** Tratamiento de imágenes con ArcGIS Pro.

**SANTOS IZQUIERDO BUENO, FÁTIMA.** 19 de junio de 2021: Presentación de Comunicación "La protección ambiental como valorización de los recursos turísticos. Hacia la gobernanza participativa en los destinos turísticos" en las Jornadas de UMA en la provincia tituladas: "Sierra de la Utrera: un camino hacia su protección como BIC zona patrimonial". Lugar: Centro Cultural Blas Infante (Casares).



## **4.- ORGANIZACIÓN DE ACTIVIDADES DOCENTES E INVESTIGADORAS (Congresos, seminarios, etc).**

**ALMEIDA GARCÍA, FERNANDO.** Miembro del Comité Organizador Local y Comité Científico de las XVI Jornadas de Geografía Urbana. Asociación de Geógrafos Españoles.

**BATISTA ZAMORA, ANA ESTER.** Miembro del Comité Organizador Local de las XVI Jornadas de Geografía Urbana. Asociación de Geógrafos Españoles.

**CEREZO MEDINA, ALFONSO.** Presidente del Comité Organizador del congreso TURITEC 2021. Organizador del XI Fórum REDINTUR. Miembro del Comité Organizador Local de las XVI Jornadas de Geografía Urbana. Asociación de Geógrafos Españoles.

**CORTES MACÍAS, RAFAEL.** Miembro del Comité Organizador Local y Comité Científico de las XVI Jornadas de Geografía Urbana. Asociación de Geógrafos Españoles.

**ESCUDERO GALLEGOS, CARLOTA.** Miembro del Comité Organizador Local y Comité Científico de las XVI Jornadas de Geografía Urbana. Asociación de Geógrafos Españoles.

**GALACHO JIMÉNEZ, BENJAMÍN.** Organización del III Congreso Internacional Humanidades Digitales y Ciencias Sociales 2.0. El patrimonio como vehículo para la construcción de las identidades.

Código: PIE19/036.

Tipo de evento: Congreso Científico.

Organiza: Proyecto PIE 19-036 y Cátedra de Recursos Geotecnológicos para la Economía y la Sociedad (Red de Cátedras Estratégicas del Vicerrectorado de Empresa, Territorio y Transformación Digital de la Universidad de Málaga.

Entidad financiadora: Universidad de Málaga.

Duración del evento: 23 y 24 de marzo de 2020.

Cuota de participación: 50%.

Rol: Presidencia compartida del Comité Organizador: Fernández Paradas, Mercedes y Galacho Jiménez, Federico Benjamín.

**GALLEGOS REINA, ANTONIO.** Miembro del Comité Organizador Local de las XVI Jornadas de Geografía Urbana. Asociación de Geógrafos Españoles. Miembro del jurado del premio Manuel de Terán 2021 (Asociación de Geógrafos Españoles).

**GUTIÉRREZ HERNÁNDEZ, OLIVER.** Miembro del Comité Organizador Local de las XVI Jornadas de Geografía Urbana. Asociación de Geógrafos Españoles.

**HUESO GONZÁLEZ, PALOMA.** Ponente en la Noche Europea de los investigadores 2020. Con la ponencia, Estamos por los Suelos.

**LARRUBIA VARGAS, REMEDIOS.** Presidenta del Comité Organizador Local de las XVI Jornadas de Geografía Urbana. Asociación de Geógrafos Españoles.



**NATERA RIVAS, JUAN JOSÉ.** Miembro del Comité Organizador Local de las XVI Jornadas de Geografía Urbana. Asociación de Geógrafos Españoles. Miembro de la Comisión Académica del Máster Interuniversitario Planificación, Gobernanza y Liderazgo Territorial (UGR, UMA, URV). Miembro de la Comisión Académica del Programa de Doctorado Ciudad, Territorio y Planificación Sostenible (UGR, UMA, URV).

**NAVARRO JURADO, ENRIQUE.** Co-presidente del Comité Científico y Organizador del XII Congreso Internacional de Turismo y Tecnologías de la Información y las Comunicaciones (TURITEC) del 22 y 23 de Octubre de 2020. Aplazado al 25-26 de octubre de 2021. Miembro del Comité Organizador Local y Comité Científico de las XVI Jornadas de Geografía Urbana. Asociación de Geógrafos Españoles.

**PERLES ROSELLÓ, M<sup>a</sup> JESÚS.** Comité Organizador Local iREEC2019. Málaga Noviembre 2019.

**SANTOS IZQUIERDO BUENO, FÁTIMA.** Miembro del Comité Organizador Local de las XVI Jornadas de Geografía Urbana. Asociación de Geógrafos Españoles.

**SENCIALES GONZÁLEZ, JOSÉ M<sup>a</sup>.** Miembro del Comité Organizador Local de las XVI Jornadas de Geografía Urbana. Asociación de Geógrafos Españoles.

**SORTINO BARRIONUEVO, JUAN FRANCISCO.** 1º Edición del Juego Concurso Terra Incognita. Miembro de Comité organizador. Organizado por la AGE y GeoDevelopers para el evento internacional GeoNight 2021, celebrado durante los días 8 y 9 de abril de 2021.

## **5.- ESTANCIAS EN CENTROS DE INVESTIGACIÓN.**

**CASTRO NOBLEJAS, HUGO.** Centro: Universida Federico II de Nápoles (Italia).  
Departamento: Ingeniería Industrial.  
Investigador responsable: Pierfrancesco De Paola .  
Director del departamento responsable: Nicola Bianco.  
Fecha de inicio/ de fin: 1/09/2021-01/12/2021.

**LIMA CUETO, FRANCISCO JAVIER.** Estancia formativa internacional en el Institute of Phytomedicine. Departament of weed science (360b). University of Hohenheim. Alemania. Del 01/06/2021 al 01/09/2021, para realizar trabajos relacionados con agricultura de precisión bajo la tutela del Dr. Gerassimo Peteinatos. Stuttgart, 2021.

**REYES CORREDERA, SERGIO.** Universidad de Aveiro. Departamento de Ciências Sociais, Políticas e do Território. (Portugal).

**SANTOS IZQUIERDO BUENO, FÁTIMA.** Septiembre de 2021: Estancia de Investigación en Departamento de Geografía de la Facultad de Letras de la Universidad Autónoma de Barcelona (UAB). Objetivo: recopilación de información y realización de entrevistas a trabajadores/ as del



sector hostelero e informantes clave de municipios con alta dependencia turística en la Costa Brava – Barcelona.

## **6.- REPRESENTACIÓN Y GESTIÓN INSTITUCIONAL.**

**ALMEIDA GARCÍA, FERNANDO.** Coordinador del Master de Dirección y Planificación en Turismo. Miembro de la Comisión de Reconocimiento de Créditos de la titulación Graduado/a en Estudios de Asia Oriental

**BLANCO SEPÚLVEDA, RAFAEL.** Miembro de la Comisión Asesora del Departamento para la selección de Ayudantes, Profesores Ayudantes Doctores y Profesores Asociado.

**CEREZO MEDINA, ALFONSO.** Miembro de la Junta de Centro de la Facultad de Turismo. Miembro de la Comisión de formación del i3t. Representante de la UMA en NECSTOUR.

**CORTÉS MACÍAS, RAFAEL.** Coordinador de prácticas en empresas e instituciones turísticas del Grado de Turismo. Miembro de la Comisión de Coordinación de la titulación Graduado/a en Turismo. Coordinador del Máster de Dirección y Planificación en Turismo

**DELGADO PEÑA, JOSÉ JESÚS.** Vicerrector Adjunto de Cooperación Internacional desde 11 de marzo de 2020 a la actualidad. Presidente del Grupo de Didáctica de la Geografía de la AGE desde marzo 2021. Coordinador académico de proyectos europeos KA107 UMA para Azerbaiyán y Uzbekistán (Convocatorias 2020). Evaluador de proyectos educativos Erasmus+ (Convocatorias 2019 y 2020). Evaluador de artículos en la Revista Didáctica Geográfica (2020).

**ESCUDERO GALLEGOS, CARLOTA.** Representante en la Junta de Centro de la Facultad de Filosofía y Letras. Miembro de la Junta Electoral de la Facultad de Filosofía y Letras. Coordinadora de Grado del curso 1º de la titulación de Graduado/a en Geografía y Gestión del Territorio.

**GALACHO JIMÉNEZ, BENJAMÍN.** Coordinador de los Trabajos de Fin de Grado del Grado de Geografía y Gestión del Territorio. Director del Grupo de Investigación HUM776, Análisis Geográfico, que forma parte de los grupos consolidados reconocidos por la Secretaría General de Universidades de la Junta de Andalucía desde 1989. Director Técnico de la Cátedra de Recursos Geo-tecnológicos para la Economía y la Sociedad Ayuntamiento de Málaga y Vicerrectorado de Proyectos Estratégicos de la Universidad de Málaga. Miembro de la Comisión Asesora del Departamento para la selección de Ayudantes, Profesores Ayudantes Doctores y Profesores Asociado.

**GÓMEZ MORENO, M<sup>a</sup> LUISA.** Miembro de la Comisión de Reconocimiento de Estudios de la Titulación Graduado/a en Geografía y Gestión del Territorio.

**LARRUBIA VARGAS, REMEDIOS.** Directora del Departamento de Geografía. Miembro de la Junta de Facultad de Filosofía y Letras. Coordinadora del Programa Erasmus. Miembro de la Comisión de Reconocimiento de Estudios de la Titulación Graduado/a en Geografía y Gestión del Territorio. Miembro de la Comisión de Convalidaciones, Adaptaciones y Equivalencia de la



Titulación Licenciado en Geografía. Miembro de la Comisión Académica Local del Programa de Doctorado Ciudad, Territorio y Planificación.

**LUQUE GIL, ANA M<sup>a</sup>.** Vicerrectora de Organización Institucional. (Febrero 2020-Octubre 2020). Defensora Universitaria Adjunta (Abril 2021 en adelante).

**MARTÍNEZ MURILLO, JUAN FRANCISCO.** Coordinador del Grado en Geografía y Gestión del Territorio, de la Universidad de Málaga. Miembro de la Comisión de Garantía de la Calidad en la Facultad de Filosofía y Letras de la Universidad de Málaga. Representante de la Universidad de Málaga en la Junta Rectora del Parque Natural Sierra de las Nieves. Miembro de la Comisión Académica Local del Máster en Planificación, Gobernanza y Liderazgo Territorial. Miembro de la Comisión Académica del Máster en Planificación, Gobernanza y Liderazgo Territorial Representante del área de Geografía Física en la Comisión de Reconocimientos de la Facultad de Estudios Sociales y del Trabajo

**MÉRIDA RODRIGUEZ, MATÍAS.** Coordinador de Posgrado. Coordinador del Programa de Doctorado Ciudad, Territorio y Planificación Sostenible. Miembro de la Comisión Académica del Programa de Doctorado Ciudad, Territorio y Planificación Sostenible. Miembro de la Comisión Académica Local del Programa de Doctorado Ciudad, Territorio y Planificación Sostenible. Coordinador del Máster en Planificación, Gobernanza y Liderazgo Territorial. Miembro de la Comisión Académica del Máster en Planificación, Gobernanza y Liderazgo Territorial. Miembro de la Comisión Académica Local del Máster en Planificación, Gobernanza y Liderazgo Territorial

**NATERA RIVAS, JUAN JOSÉ.** Miembro de la Subcomisión de Relaciones Internacionales. Coordinador Académico de Movilidad para Erasmus. Miembro de la Comisión Académica Local del Máster en Planificación, Gobernanza y Liderazgo Territorial. Miembro de la Comisión Académica del Máster en Planificación, Gobernanza y Liderazgo Territorial

**NAVARRO JURADO, ENRIQUE.** Director del Instituto Universitario de Investigación de Inteligencia e Innovación Turística de la Universidad de Málaga (i3t) 1 abril de 2019-actualidad. Personal Asesor en Materia de Investigación y Doctorado del Decano de la Facultad de Turismo. Universidad de Málaga. 11 Julio de 2020 -actualidad. Representante de la Facultad de Turismo en la Comisión de Posgrado de la UMA. Miembro de la Comisión de Posgrado en representación de la Facultad de Turismo. Miembro de la Comisión de reconocimientos de estudios de Grado en Turismo. Miembro de la Comisión académica del Máster en Turismo Electrónico. Miembro de la Comisión de garantía de la calidad del programa de Doctorado en Turismo. Miembro de la Comisión académica de prácticas. Comisión de investigación de la UMA. Comisión académica del programa Doctorado en Turismo. Miembro de la Junta de Centro de Facultad de Turismo. Miembro de la Comisión Asesora del Departamento para la selección de Ayudantes, Profesores Ayudantes Doctores y Profesores Asociado.

**NAVARRO RODRÍGUEZ, SUSANA ROSA.** Representante en la Comisión de Reconocimiento de Estudios de Grado en Historia de la Facultad de Filosofía y Letras.

**PERLES ROSELLÓ, M<sup>a</sup> JESÚS.** Evaluación de los trabajos aspirantes PREMIO “JESÚS GARCÍA FERNÁNDEZ” PARA JÓVENES INVESTIGADORES. Evaluación de Proyectos de Investigación de convocatorias nacional y autonómica. Vocal de Planificación Estratégica en



la Asociación Española de Geografía. Miembro de la Junta Directiva del Comité Español de la Unión Geográfica Internacional (UGI)

**RUIZ SINOGA, JOSÉ DAMIÁN.** Ponente PEVAU de Geografía. Director del Laboratorio de Geomorfología y Suelos (IGS). Miembro de la Comisión de Reconocimiento de Estudios de la Titulación Graduado/a en Geografía y Gestión del Territorio.

**SENCIALES GONZÁLEZ, JOSÉ M<sup>a</sup>.** Miembro de la Comisión Académica Local del Programa de Doctorado Ciudad, Territorio y Planificación Sostenible. Miembro de la Comisión Asesora del Departamento para la selección de Ayudantes, Profesores Ayudantes Doctores y Profesores Asociado.

**VÍAS MARTÍNEZ, JESÚS.** Miembro de la Comisión de Convalidaciones, Adaptaciones y Equivalencia de la titulación Graduado en Ciencias Ambientales. Miembro de la Comisión Académica Local del Máster en Planificación, Gobernanza y Liderazgo Territorial. Miembro de la Comisión Académica Local del Programa de Doctorado Ciudad, Territorio y Planificación Sostenible.

**ZAYAS FERNÁNDEZ, BELÉN.** Vocal de la Junta directiva de la Sociedad Geográfica española. Vocalía Geografía, Paisaje y Medioambiente del Ateneo de Málaga.