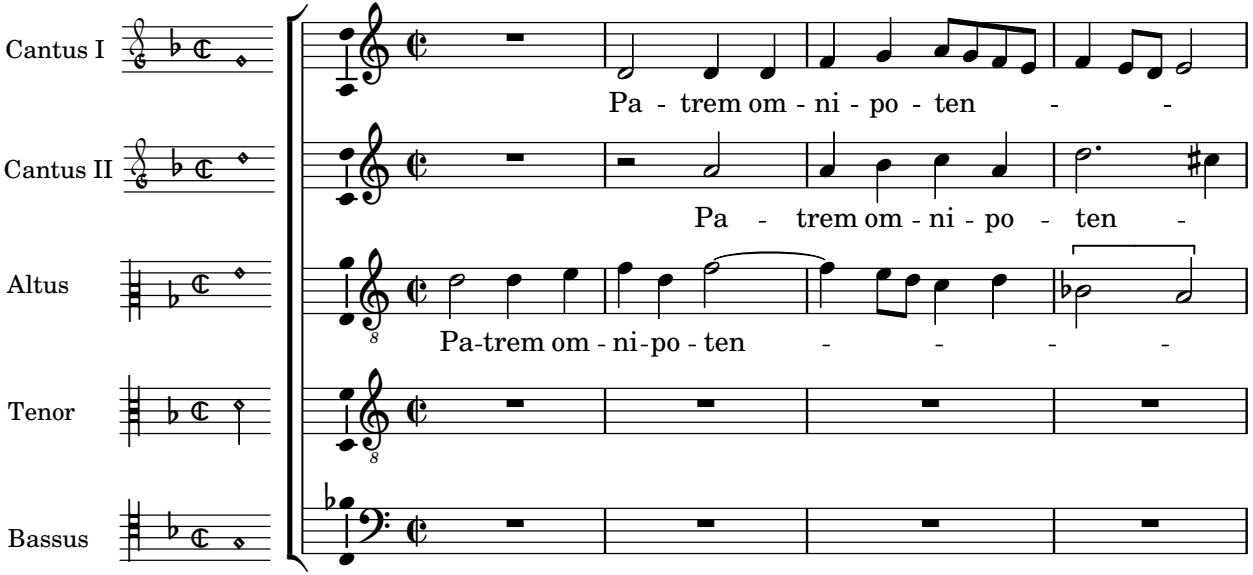
Cantus I
Pa - trem om - ni - po - ten - -
Cantus II
Pa - trem om - ni - po - ten -
Altus
Pa-trem om - ni-po - ten - - - -
Tenor
Bassus

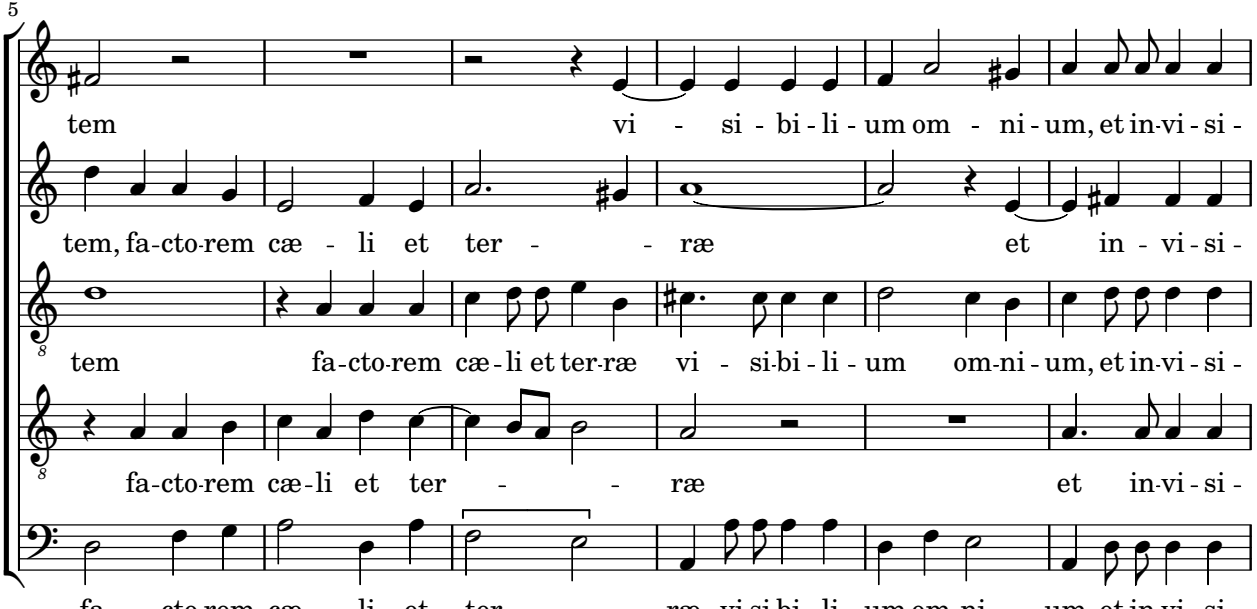
5
tem vi - si - bi - li - um om - ni - um, et in-vi - si -
tem, fa-cto-rem cæ - li et ter - - ræ et in - vi - si -
tem fa-cto-rem cæ - li et ter-ræ vi - si-bi - li - um om-ni - um, et in-vi - si -
fa-cto-rem cæ - li et ter - - ræ et in-vi - si -
fa - cto-rem cæ - li et ter - ræ, vi-si-bi - li - um om-ni - um, et in-vi - si -

11

bi - li - um. Ie - sum Chri - stum Fi - li - um

bi - li - um. Ie - sum Chri - stum

bi - li - um. Et in u - num Do - mi - num Ie - sum Chri - stum

bi - li - um. Et in u - num Do - - mi - num Ie - sum Chri - stum, Fi - li - um De -

bi - li - um. Et in u - num Do - mi - num Ie - sum Chri - stum Fi - li - um De -

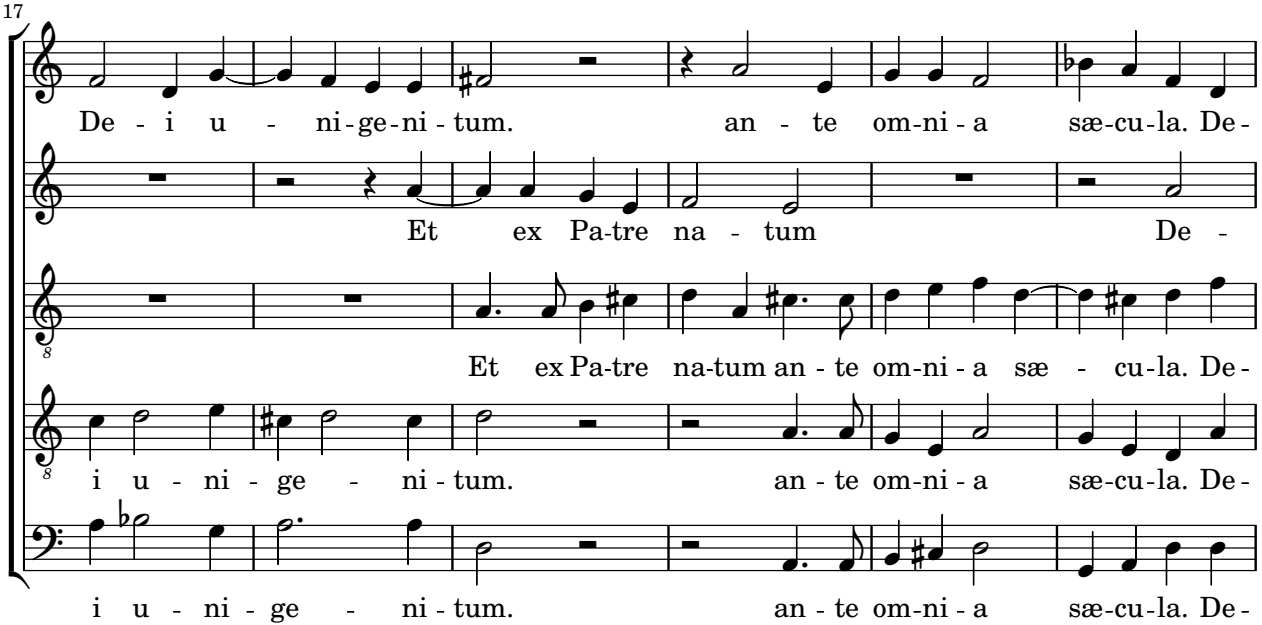
17
De - i u - ni - ge - ni - tum. an - te om - ni - a sæ - cu - la. De -
Et ex Pa - tre na - tum De -
Et ex Pa - tre na - tum an - te om - ni - a sæ - cu - la. De -
i u - ni - ge - ni - tum. an - te om - ni - a sæ - cu - la. De -
i u - ni - ge - ni - tum. an - te om - ni - a sæ - cu - la. De -

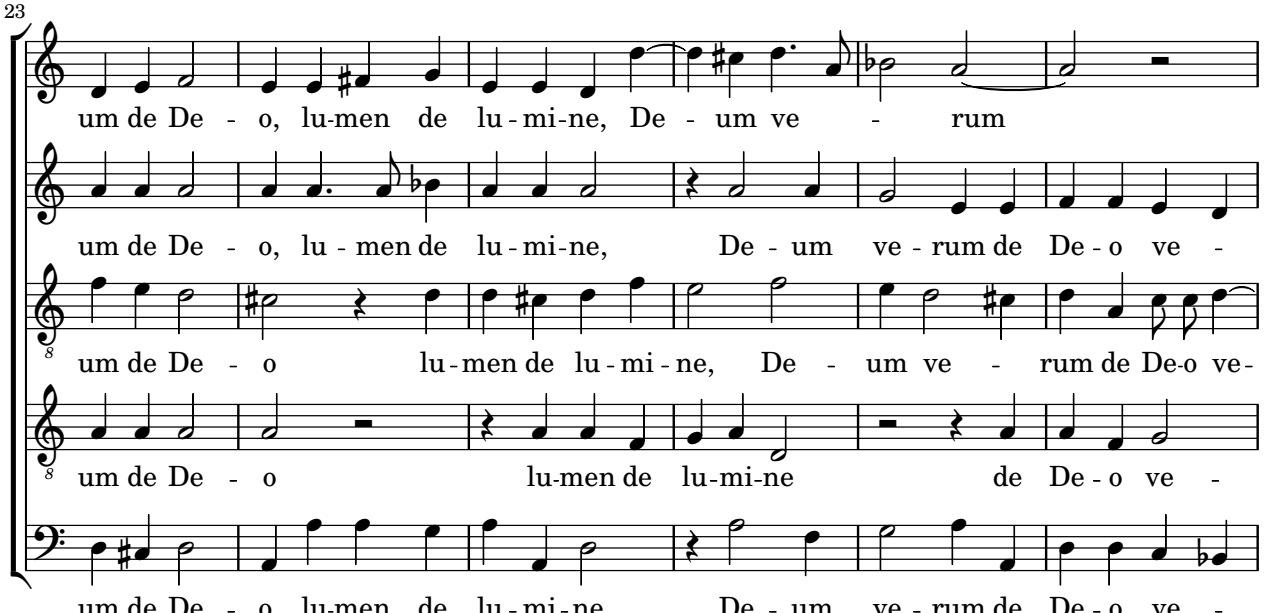
23
um de De - o, lu-men de lu - mi-ne, De - um ve - rum
um de De - o, lu - men de lu - mi-ne, De - um ve - rum de De - o ve -
um de De - o lu - men de lu - mi - ne, De - um ve - rum de De-o ve-
um de De - o lu-men de lu-mi-ne de De - o ve -
um de De - o, lu-men de lu - mi - ne De - um ve - rum de De - o ve -

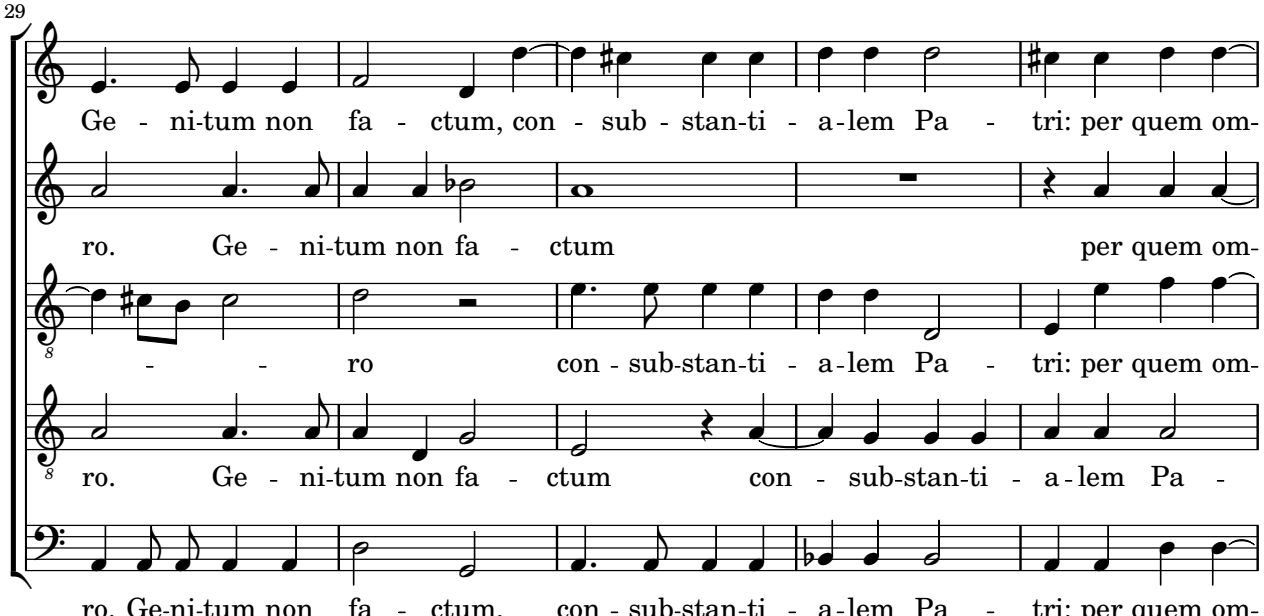
29
Ge - ni-tum non fa - ctum, con - sub - stan-ti - a-lem Pa - tri: per quem om-
ro. Ge - ni-tum non fa - ctum per quem om-
- - ro con - sub-stan-ti - a-lem Pa - tri: per quem om-
ro. Ge - ni-tum non fa - ctum con - sub-stan-ti - a-lem Pa -
ro. Ge-ni-tum non fa - ctum, con - sub-stan-ti - a-lem Pa - tri: per quem om-

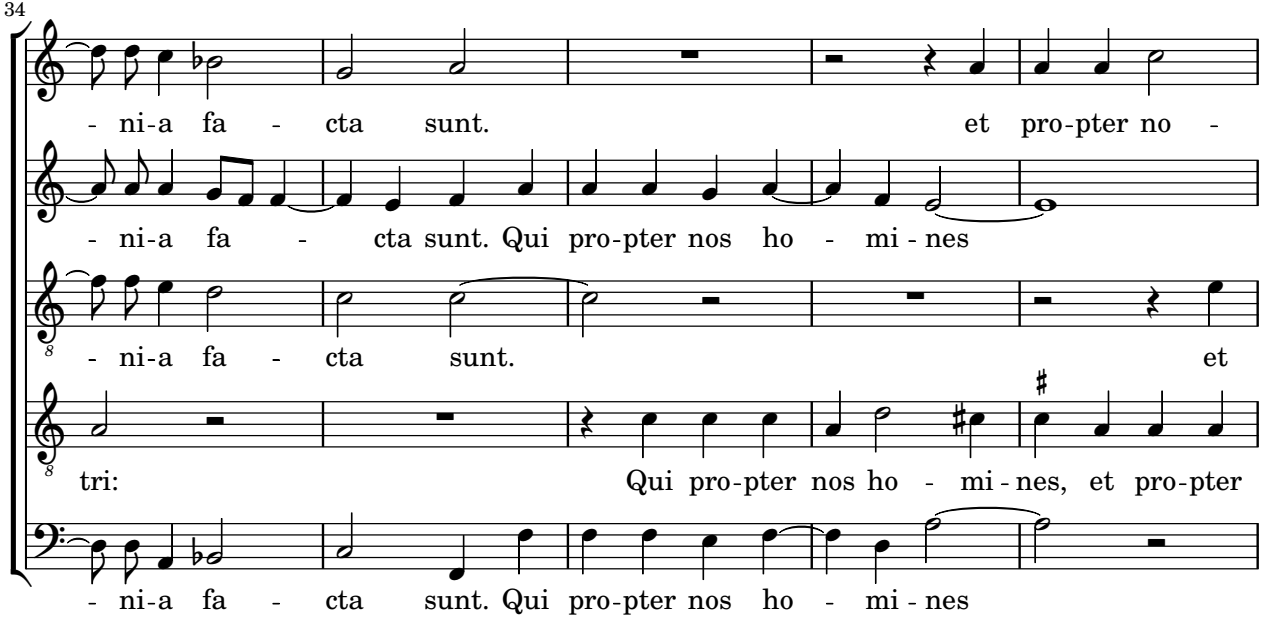
34
- ni-a fa - cta sunt. et pro-pter no -
- ni-a fa - cta sunt. Qui pro-pter nos ho - mi - nes
- ni-a fa - cta sunt. et
tri: Qui pro-pter nos ho - mi - nes, et pro-pter
- ni-a fa - cta sunt. Qui pro-pter nos ho - mi - nes

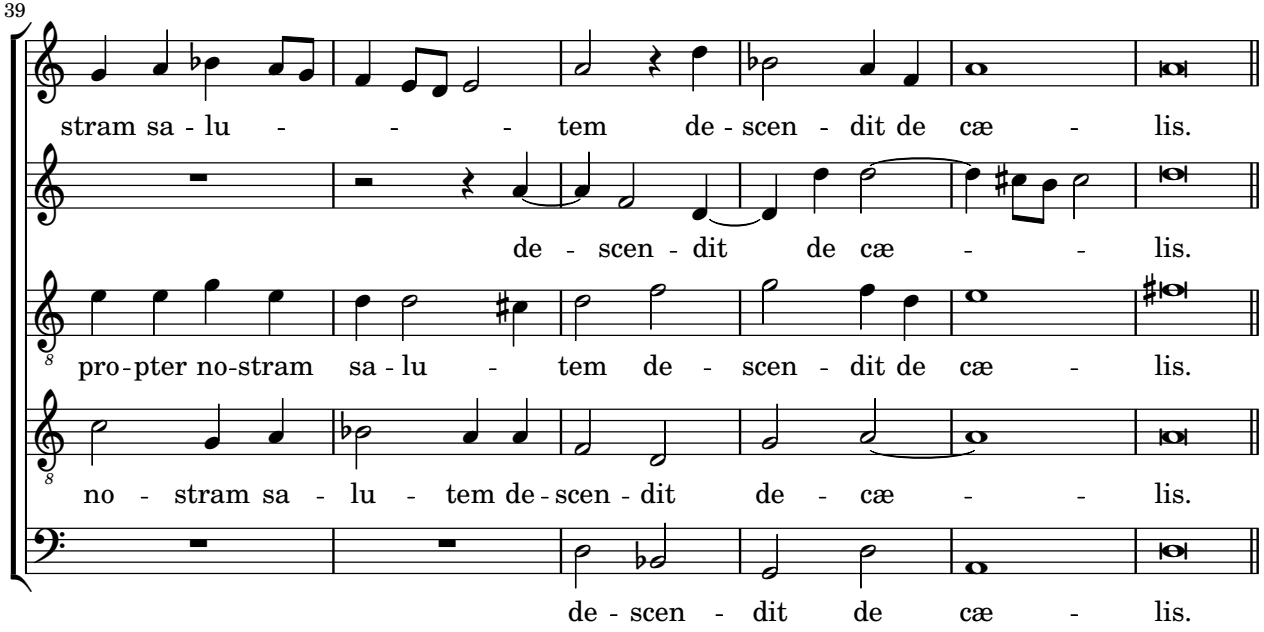
39
stram sa - lu - - - tem de - scen - dit de cæ - lis.
de - scen - dit de cæ - - lis.
pro - pter no - stram sa - lu - tem de - scen - dit de cæ - lis.
no - stram sa - lu - tem de - scen - dit de - cæ - - lis.
de - scen - dit de cæ - lis.

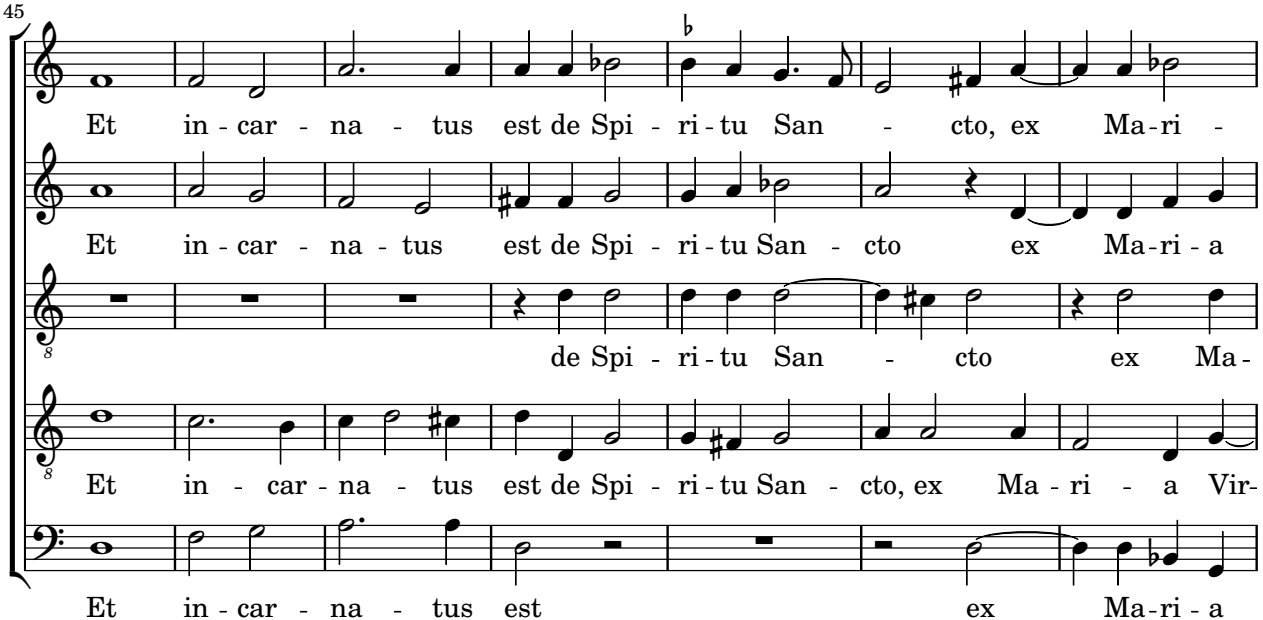
45
Et in - car - na - tus est de Spi - ri - tu San - cto, ex Ma - ri -
Et in - car - na - tus est de Spi - ri - tu San - cto ex Ma - ri - a
de Spi - ri - tu San - cto ex Ma -
Et in - car - na - tus est de Spi - ri - tu San - cto, ex Ma - ri - a Vir-
Et in - car - na - tus est ex Ma - ri - a

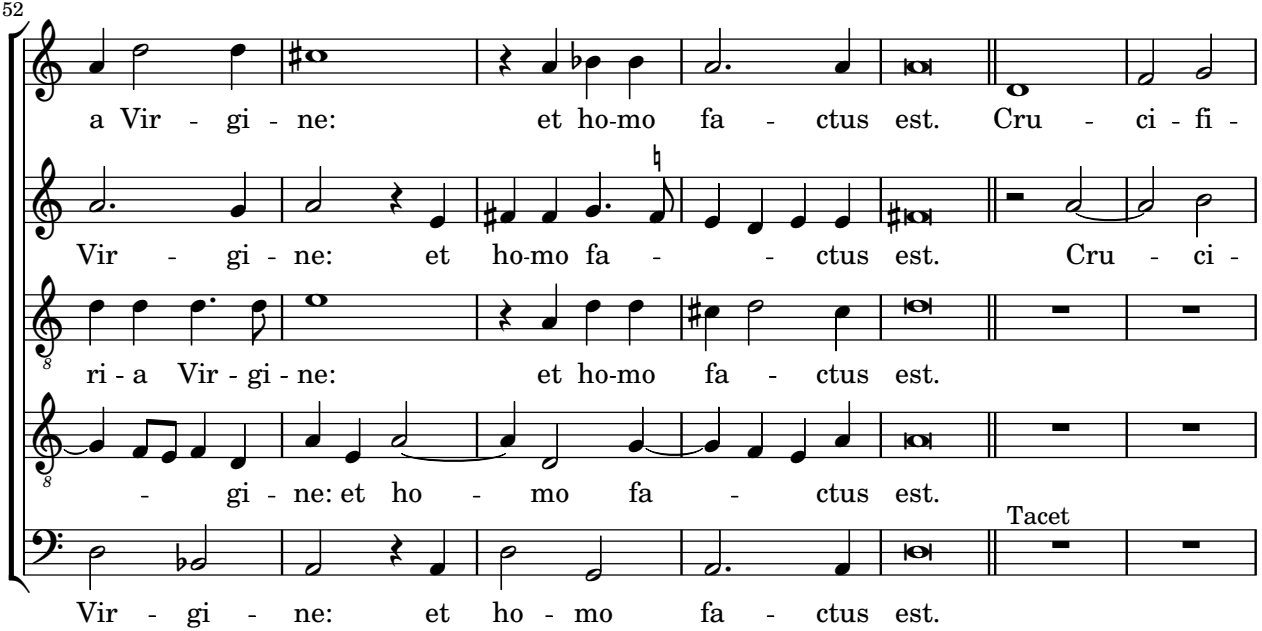
52
a Vir - gi - ne: et ho-mo fa - ctus est. Cru - ci - fi -
Vir - gi - ne: et ho-mo fa - - ctus est. Cru - ci -
ri - a Vir - gi - ne: et ho-mo fa - ctus est.
- gi - ne: et ho - mo fa - ctus est.
Tacet
Vir - gi - ne: et ho - mo fa - ctus est.

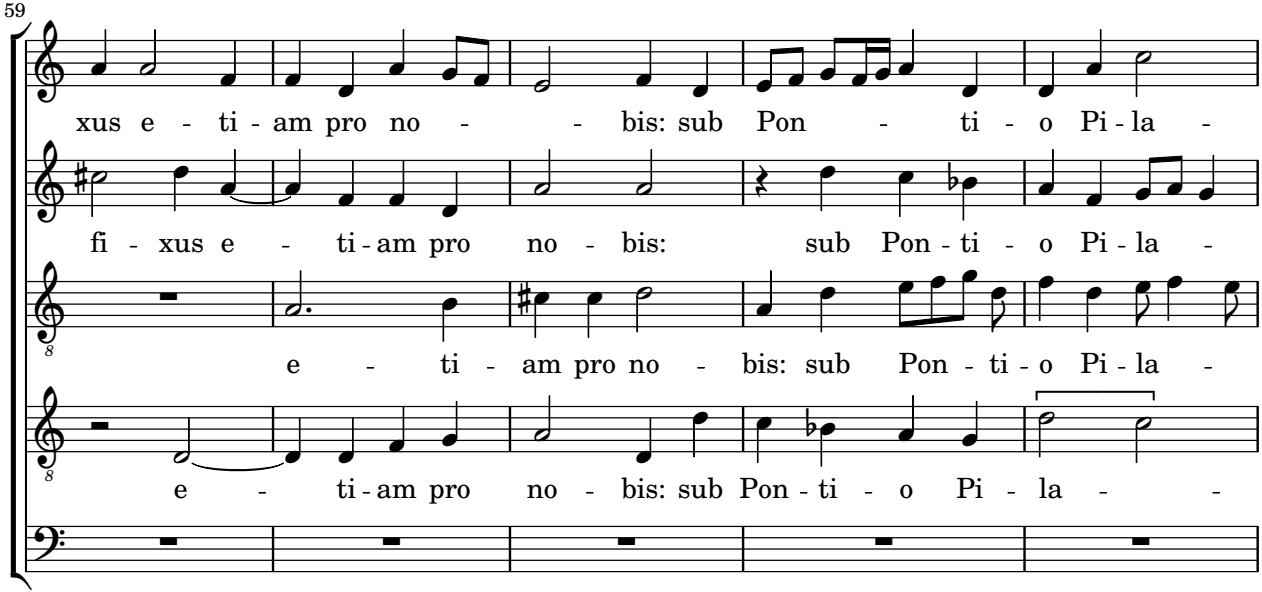
59
xus e - ti - am pro no - - bis: sub Pon - ti - o Pi - la -
fi - xus e - ti - am pro no - bis: sub Pon - ti - o Pi - la -
e - ti - am pro no - bis: sub Pon - ti - o Pi - la -
e - ti - am pro no - bis: sub Pon - ti - o Pi - la - -

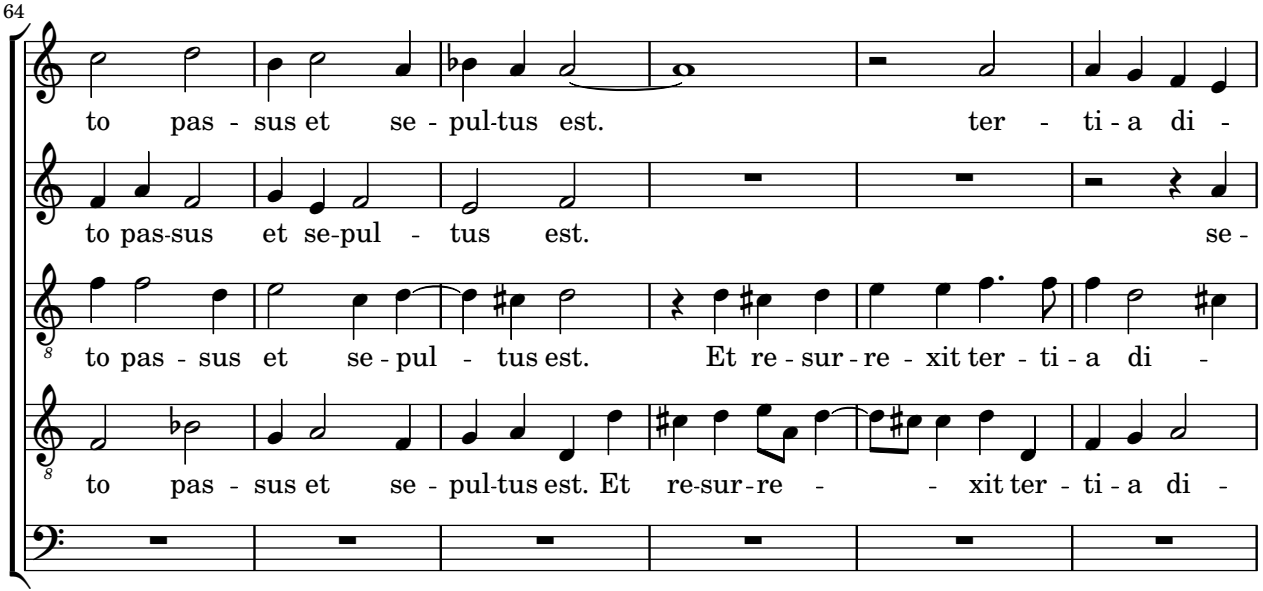
64
to pas - sus et se - pul-tus est. ter - ti - a di -
to pas-sus et se-pul - tus est. se -
to pas - sus et se - pul - tus est. Et re - sur - re - xit ter - ti - a di -
to pas - sus et se - pul-tus est. Et re-sur-re - - xit ter - ti - a di -

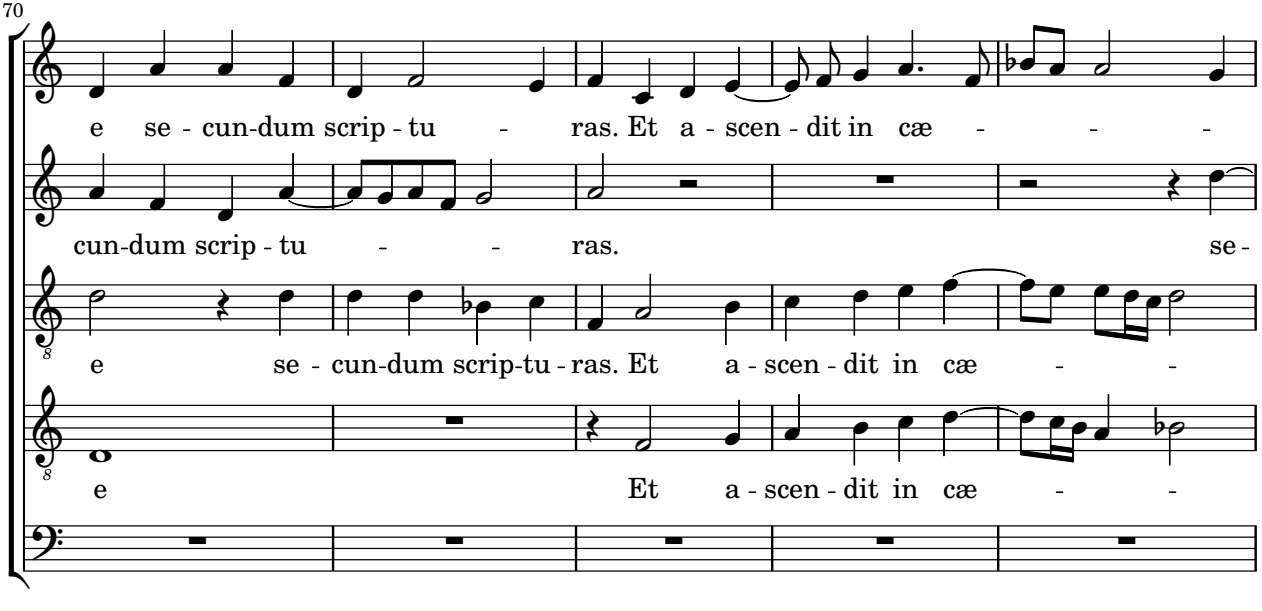
70
e se - cun-dum scrip - tu - ras. Et a - scen - dit in cæ - - -
cun-dum scrip - tu - - ras. se -
e se - cun-dum scrip-tu - ras. Et a - scen - dit in cæ - -
e Et a - scen - dit in cæ - -

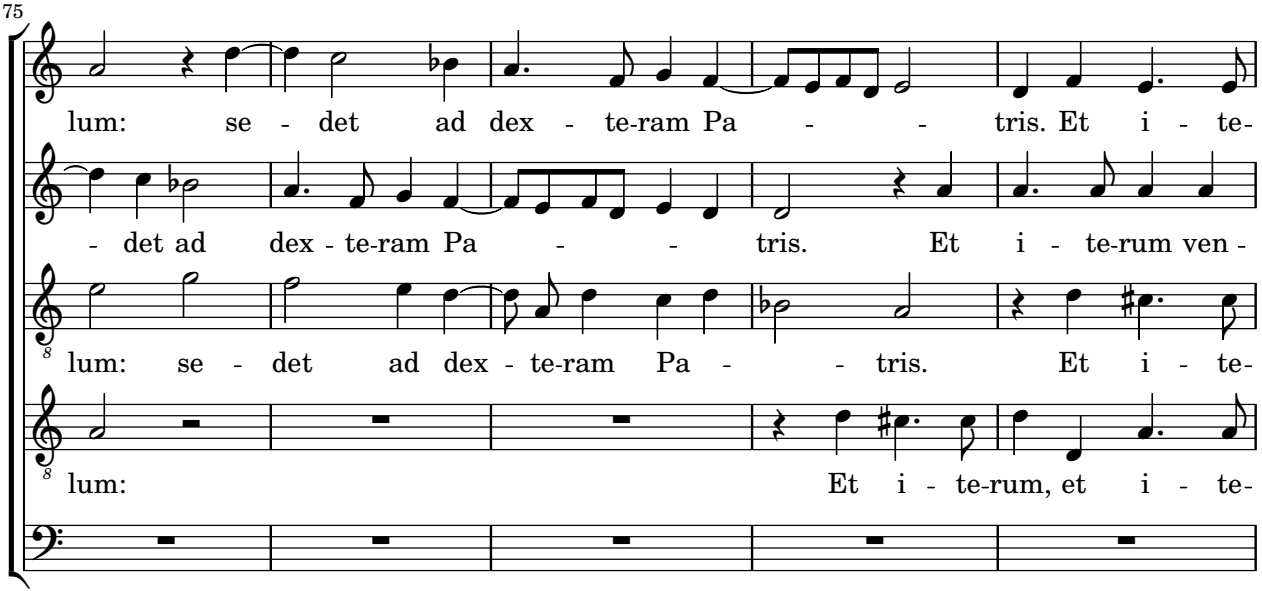
75
lum: se - det ad dex - te-ram Pa - - tris. Et i - te-
- det ad dex - te-ram Pa - - tris. Et i - te-rum ven -
lum: se - det ad dex - te-ram Pa - - tris. Et i - te-
lum: Et i - te-rum, et i - te-

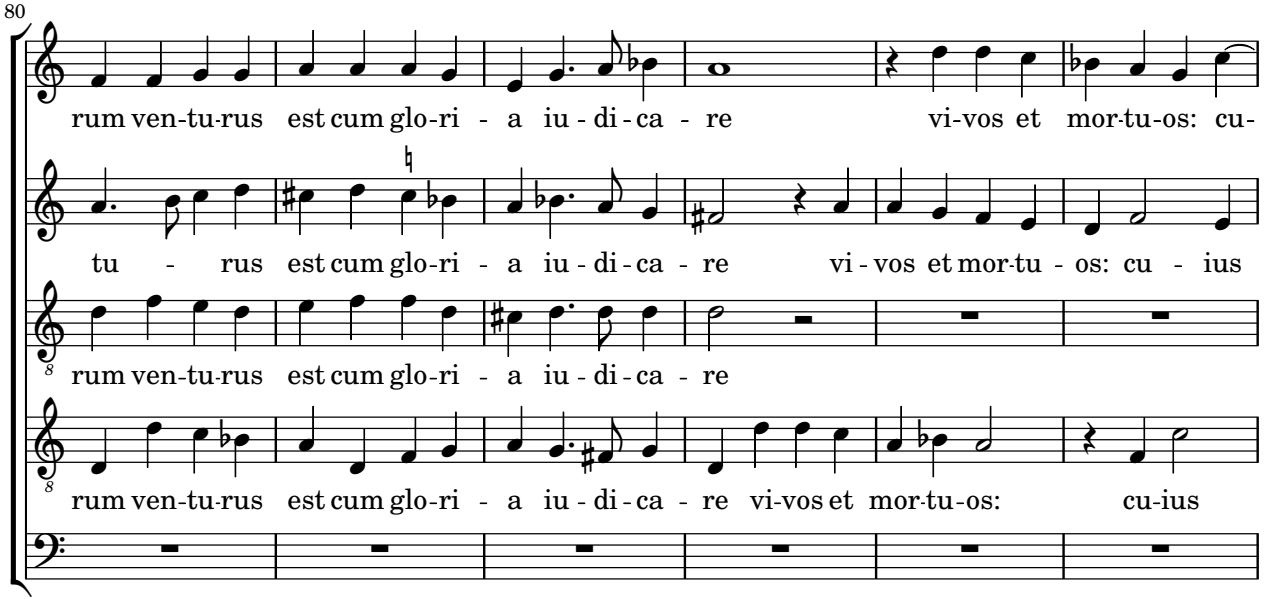
80
rum ven-tu-rus est cum glo-ri - a iu - di - ca - re vi-vos et mor-tu-os: cu-
tu - rus est cum glo-ri - a iu - di - ca - re vi - vos et mor-tu - os: cu - ius
rum ven-tu-rus est cum glo-ri - a iu - di - ca - re
rum ven-tu-rus est cum glo-ri - a iu - di - ca - re vi-vos et mor-tu-os: cu-ius

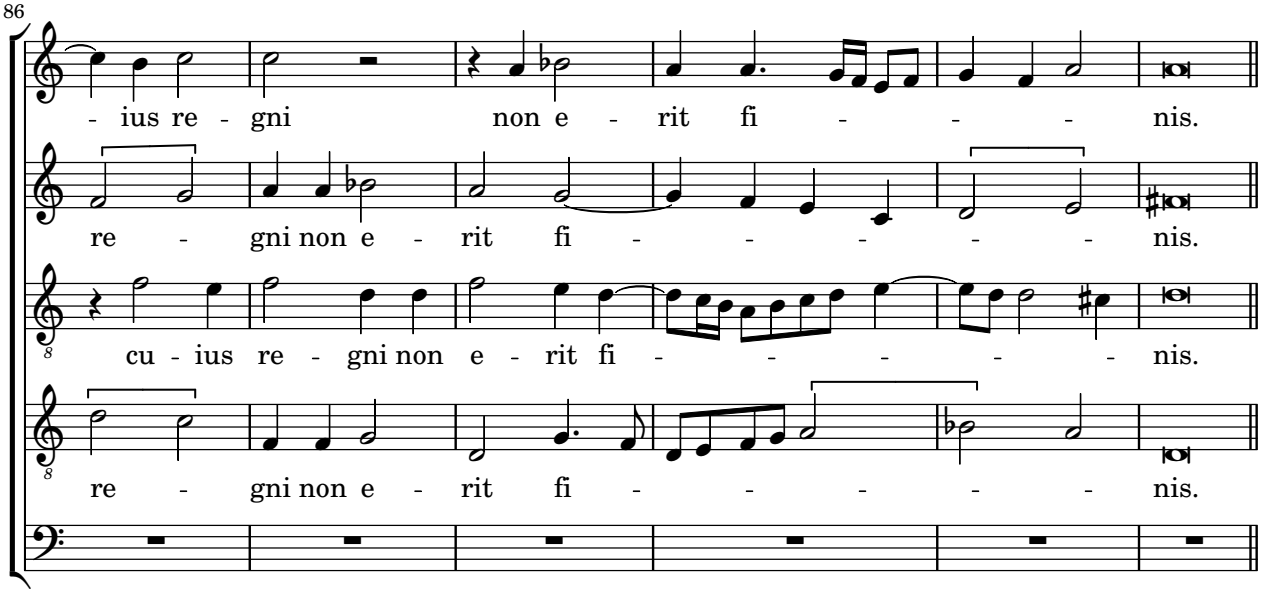
86
- ius re - gni non e - rit fi - - - nis.
re - gni non e - rit fi - - - - - nis.
cu - ius re - gni non e - rit fi - - - - - nis.
re - gni non e - rit fi - - - - - nis.

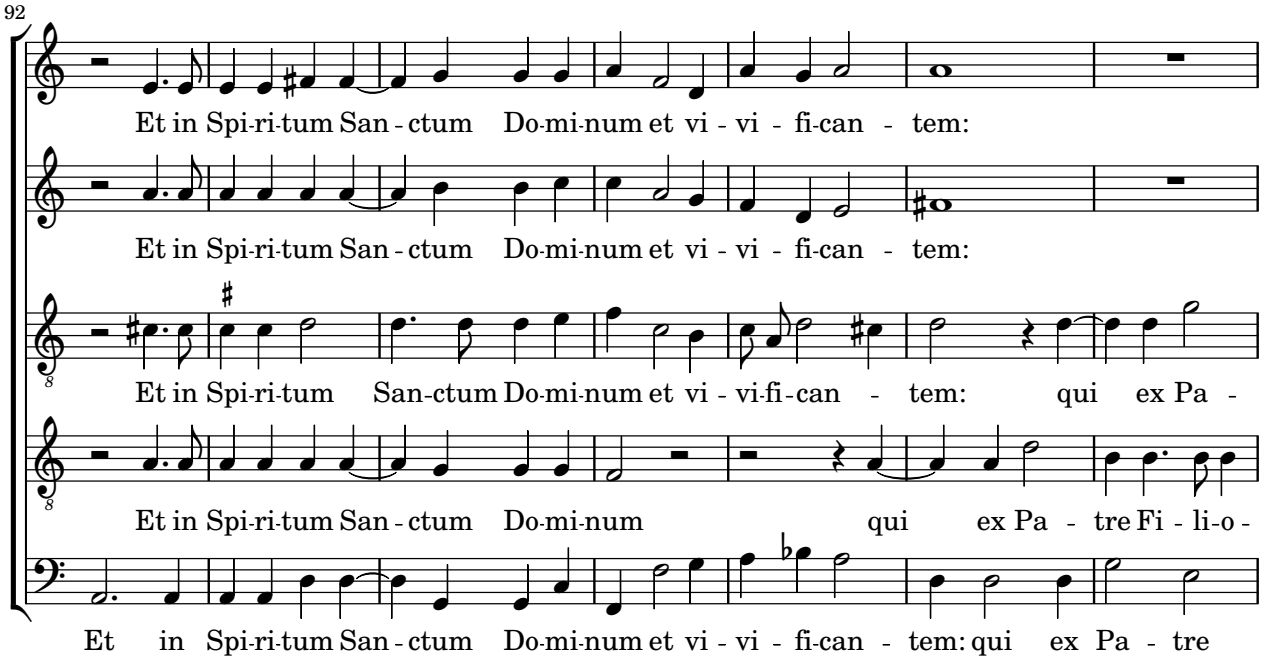
92
Et in Spi-ri-tum San - ctum Do-mi-num et vi - vi - fi-can - tem:
Et in Spi-ri-tum San - ctum Do-mi-num et vi - vi - fi-can - tem:
Et in Spi-ri-tum San-ctum Do-mi-num et vi - vi-fi-can - tem: qui ex Pa -
Et in Spi-ri-tum San - ctum Do-mi-num qui ex Pa - tre Fi - li-o -
Et in Spi-ri-tum San - ctum Do-mi-num et vi - vi - fi-can - tem: qui ex Pa - tre

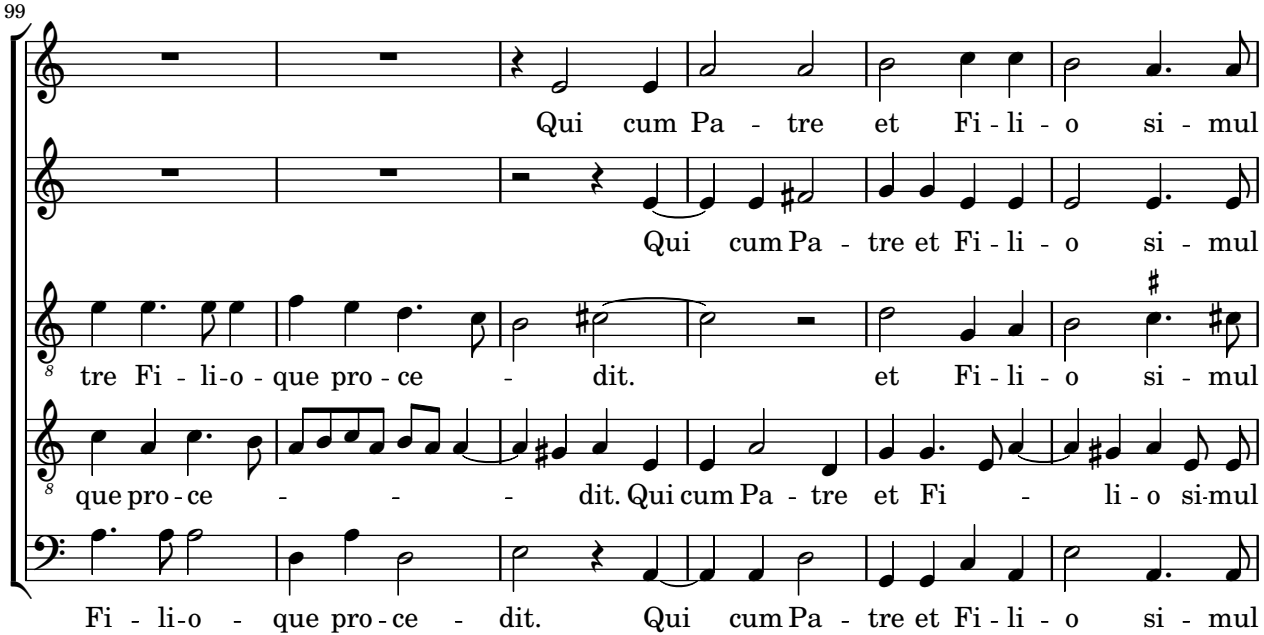
99
Qui cum Pa - tre et Fi - li - o si - mul
Qui cum Pa - tre et Fi - li - o si - mul
tre Fi - li-o - que pro - ce - dit. et Fi - li - o si - mul
que pro - ce - - - dit. Qui cum Pa - tre et Fi - li - o si-mul
Fi - li-o - que pro - ce - dit. Qui cum Pa - tre et Fi - li - o si - mul

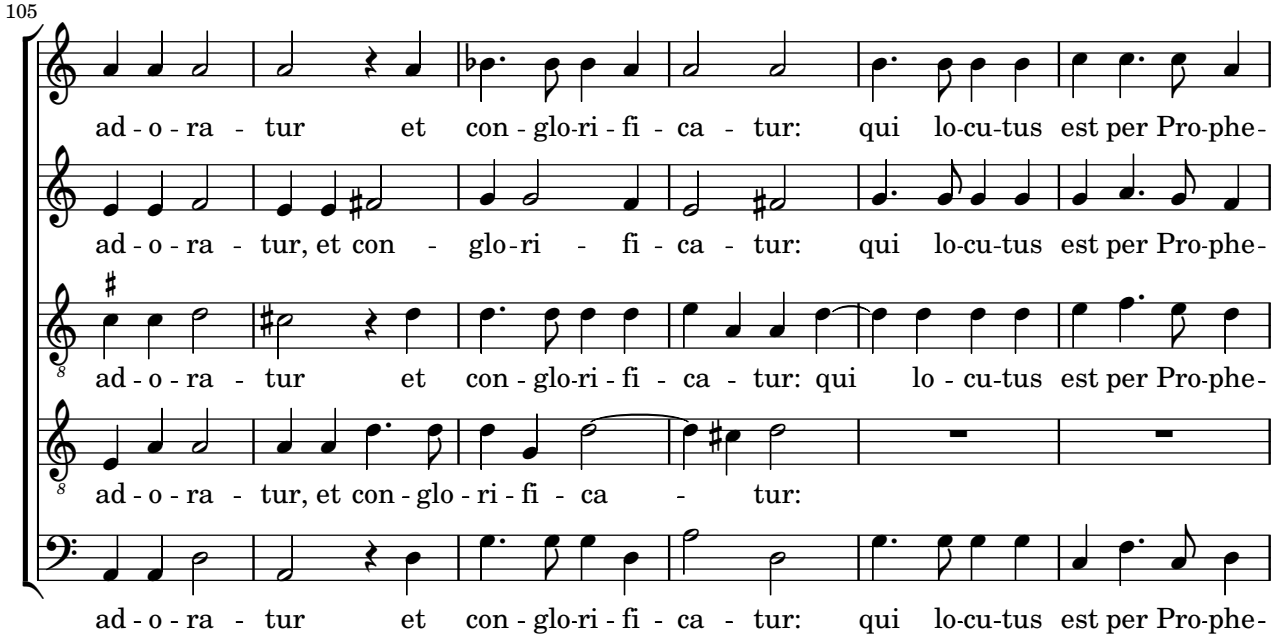
105
ad - o - ra - tur et con - glo-ri - fi - ca - tur: qui lo-cu-tus est per Pro-phe-
ad - o - ra - tur, et con - glo-ri - fi - ca - tur: qui lo-cu-tus est per Pro-phe-
ad - o - ra - tur et con - glo-ri - fi - ca - tur: qui lo - cu-tus est per Pro-phe-
ad - o - ra - tur, et con - glo - ri - fi - ca - tur:
ad - o - ra - tur et con - glo-ri - fi - ca - tur: qui lo-cu-tus est per Pro-phe-

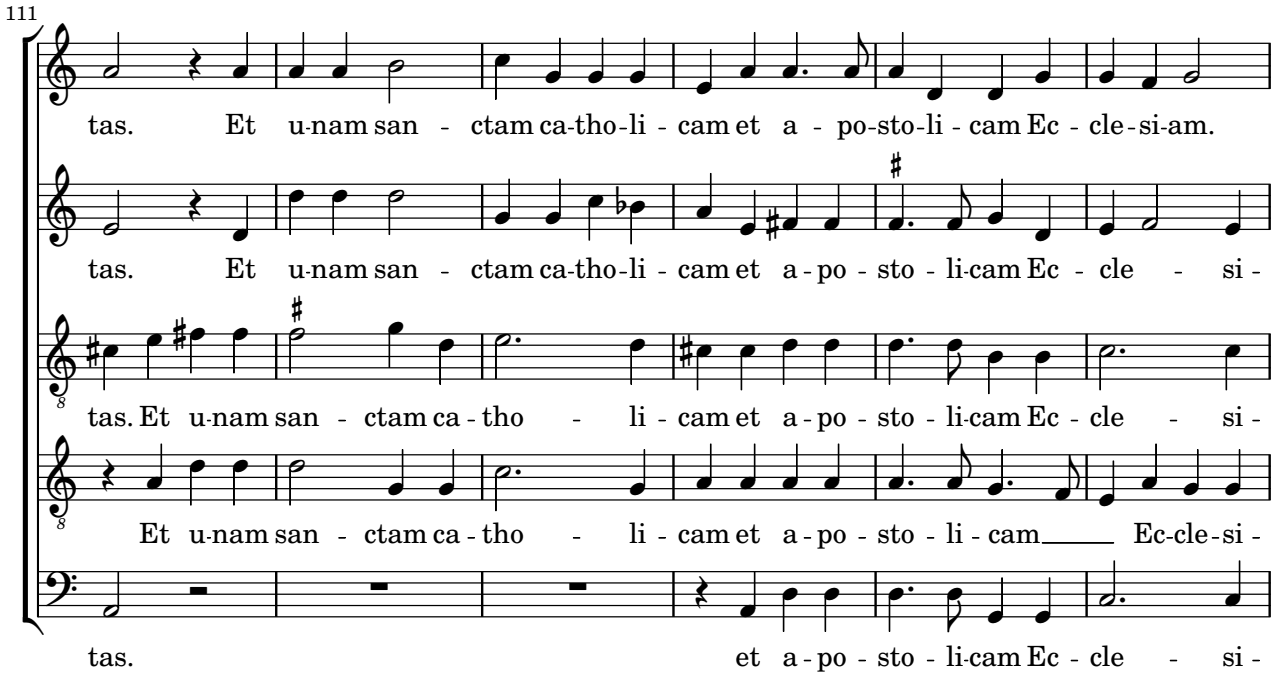
111
tas. Et u-nam san - ctam ca-tho-li - cam et a - po-sto-li - cam Ec - cle-si-am.
tas. Et u-nam san - ctam ca-tho-li - cam et a - po - sto - li-cam Ec - cle - si -
tas. Et u-nam san - ctam ca - tho - li - cam et a - po - sto - li-cam Ec - cle - si -
Et u-nam san - ctam ca - tho - li - cam et a - po - sto - li - cam Ec-cle-si -
tas. et a - po - sto - li-cam Ec - cle - si -

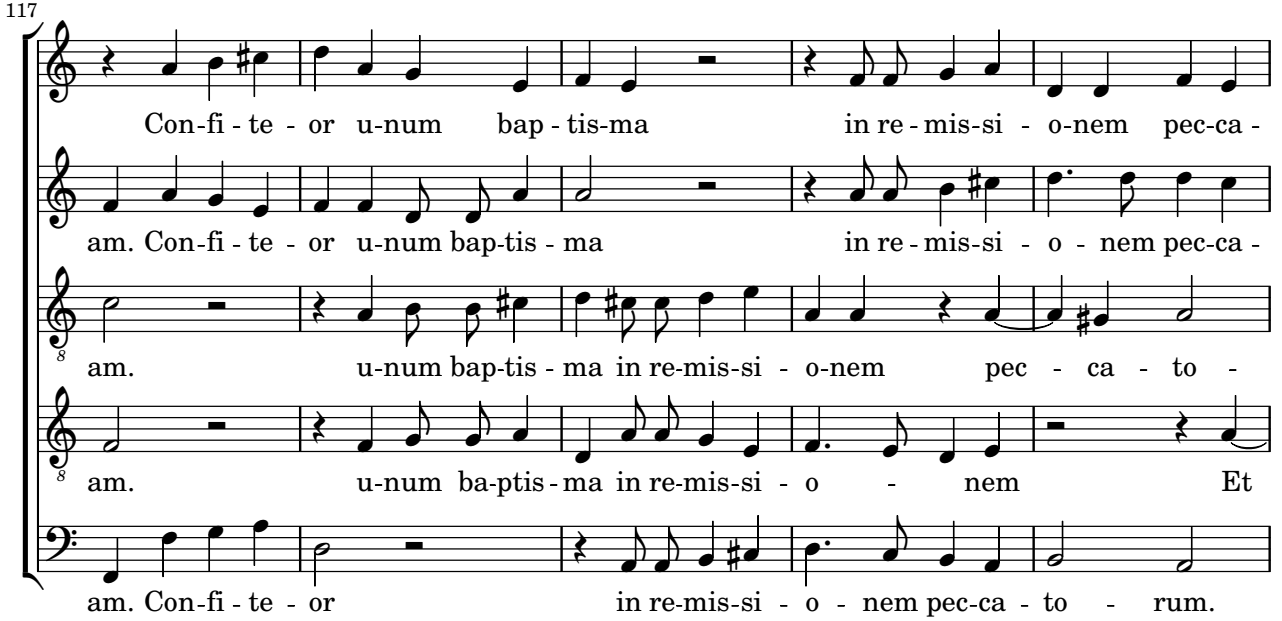
117
Con-fi - te - or u-num bap - tis-ma in re - mis-si - o-nem pec-ca -
am. Con-fi - te - or u-num bap-tis - ma in re - mis-si - o - nem pec-ca -
am. u-num bap-tis - ma in re-mis-si - o-nem pec - ca - to -
am. u-num ba-ptis - ma in re-mis-si - o - nem Et
am. Con-fi - te - or in re-mis-si - o - nem pec-ca - to - rum.

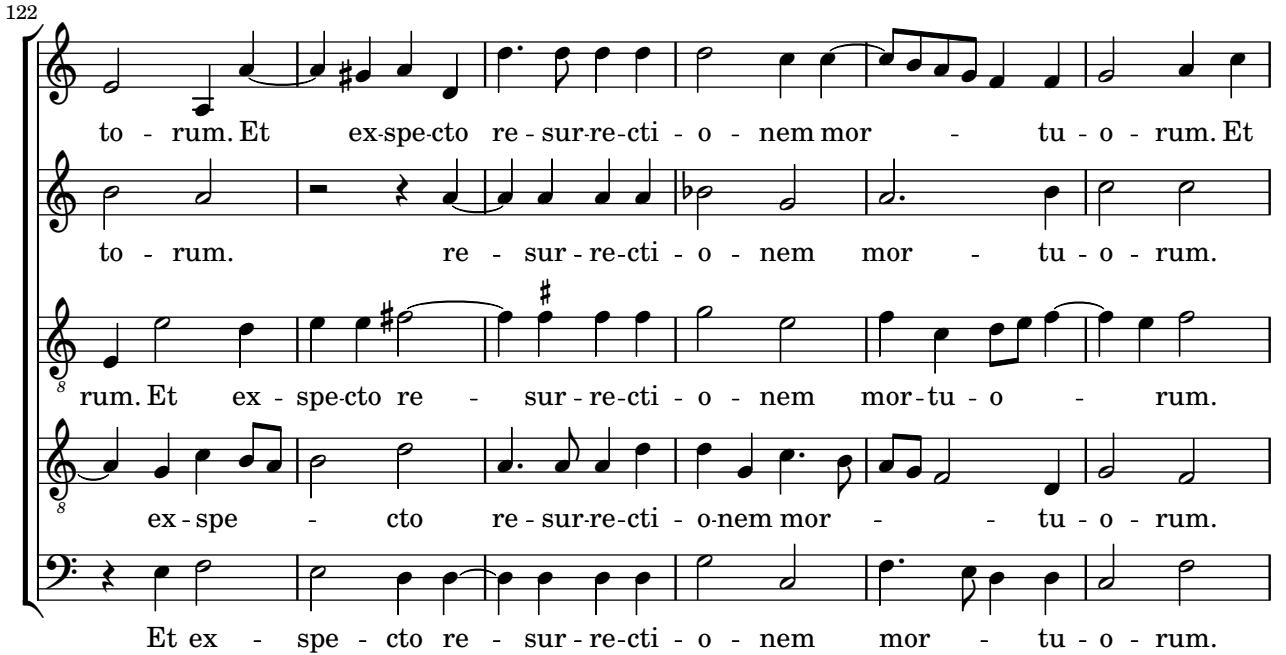
122
to - rum. Et ex-spe-cto re - sur-re-cti - o - nem mor - tu - o - rum. Et
to - rum. re - sur - re-cti - o - nem mor - tu - o - rum.
rum. Et ex - spe-cto re - sur - re-cti - o - nem mor - tu - o - rum.
ex - spe - cto re - sur-re-cti - o-nem mor - - tu - o - rum.
Et ex - spe - cto re - sur - re-cti - o - nem mor - tu - o - rum.

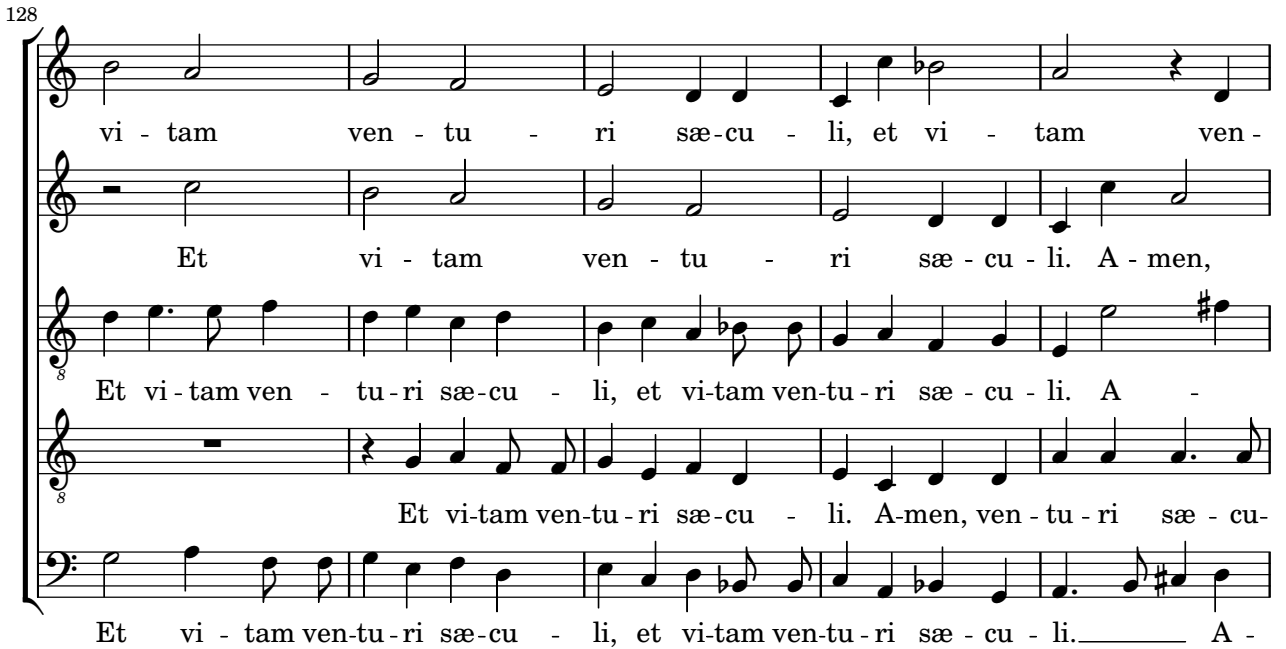
128
vi - tam ven - tu - ri sæ-cu - li, et vi - tam ven -
Et vi - tam ven - tu - ri sæ - cu - li. A - men,
Et vi - tam ven - tu - ri sæ-cu - li, et vi-tam ven-tu - ri sæ - cu - li. A -
Et vi-tam ven-tu - ri sæ-cu - li. A-men, ven - tu - ri sæ - cu-
Et vi - tam ven-tu - ri sæ-cu - li, et vi-tam ven-tu - ri sæ - cu - li. A -

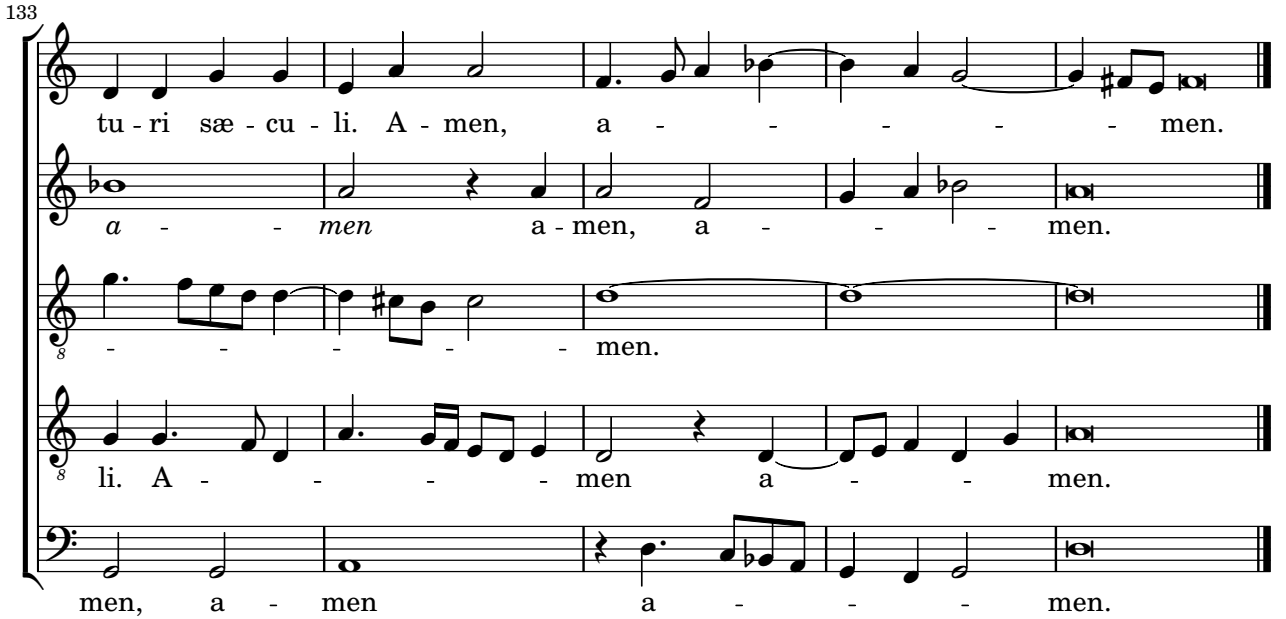
133
tu - ri sæ - cu - li. A - men, a - - - - - - men.
a - - men a - men, a - - - - men.
- - - - - - men.
li. A - - - - - men a - - men.
men, a - men a - - - - men.