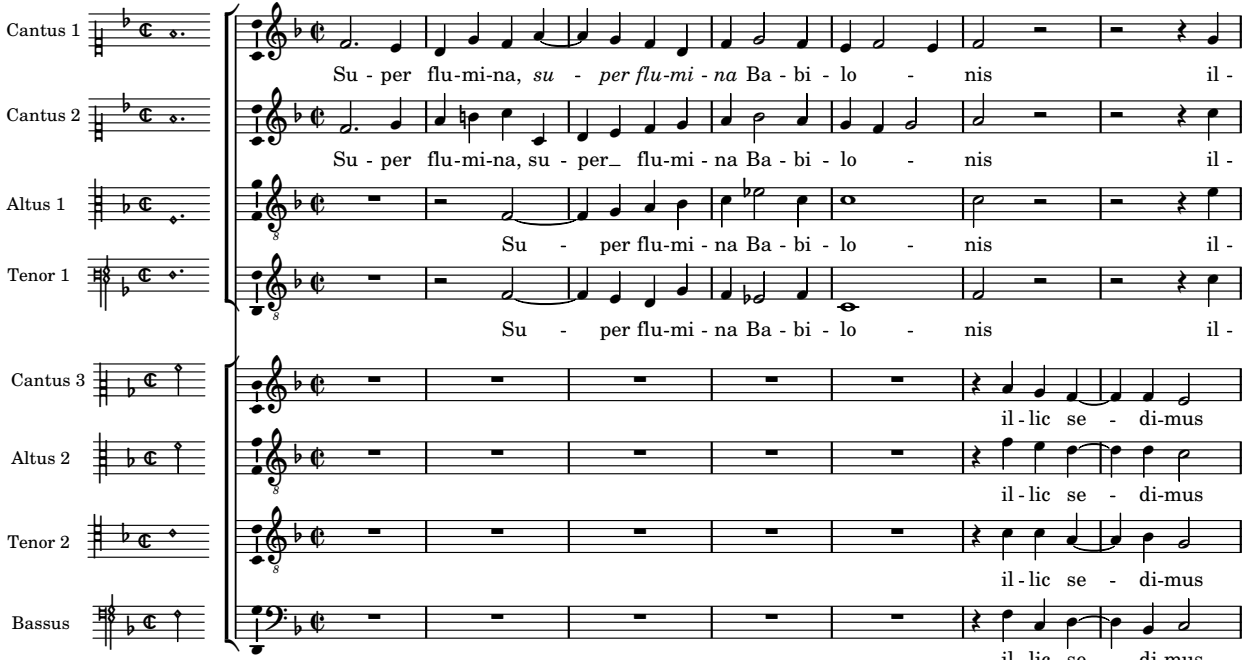
Cantus 1
Su - per flu-mi-na, *su - per flu-mi - na* Ba - bi - lo - nis il -
Cantus 2
Su - per flu-mi-na, su - per_ flu-mi - na Ba - bi - lo - nis il -
Altus 1
Su - per flu-mi - na Ba - bi - lo - nis il -
Tenor 1
Su - per flu-mi - na Ba - bi - lo - nis il -
Cantus 3
il - lic se - di-mus
Altus 2
il - lic se - di-mus
Tenor 2
il - lic se - di-mus
Bassus
il - lic se - di-mus

8

lic se - di - mus et fle - vi - mus, dum re - cor-da - re - mur tu - i

lic se - di - mus et fle - vi - mus, dum re - cor-da - re - mur tu - - i

lic se - di - mus et fle - vi - mus, dum re-cor-da - re-mur tu - i Si-

lic se - di - mus et fle - vi - mus, dum re - cor-da - re - mur tu - i

et fle - vi-mus

et fle - vi-mus

et fle - vi-mus

et fle - vi-mus

16

Si - on: su - spen - di - mus *su - spen - di -*

Si - on: su - spen - di - mus *su - spen - di -*

- on: su - spen - di - mus su - spen - di -

Si - on: su - spen - di - mus *su - spen - di -*

in me - di - o e - ius su - spen - di - mus

in sa - li - ci - bus in me - di - o e - ius su - spen - di - mus

in sa - li - ci - bus in me - di - o e - ius su - spen - di - mus

in sa - li - ci - bus in me - di - o e - ius su - spen - di - mus

23

mus or - ga-na no - - - stra, or - ga-na no - - stra.

mus or - ga-na no - - - stra, or - ga-na no - - stra.

mus or - ga-na no - - - stra, or-ga-na, *or - ga-na* no - - stra.

mus or - ga-na no - - - stra, or - ga-na no - - - stra.

su-spen-di - mus or - ga-na, or - ga-na no - - stra.

su-spen-di - mus or - ga-na, or - ga-na no - - stra.

su-spen-di - mus or - ga-na no - stra, no - - stra.

su-spen-di - mus or - ga-na, or - ga-na no - - stra.

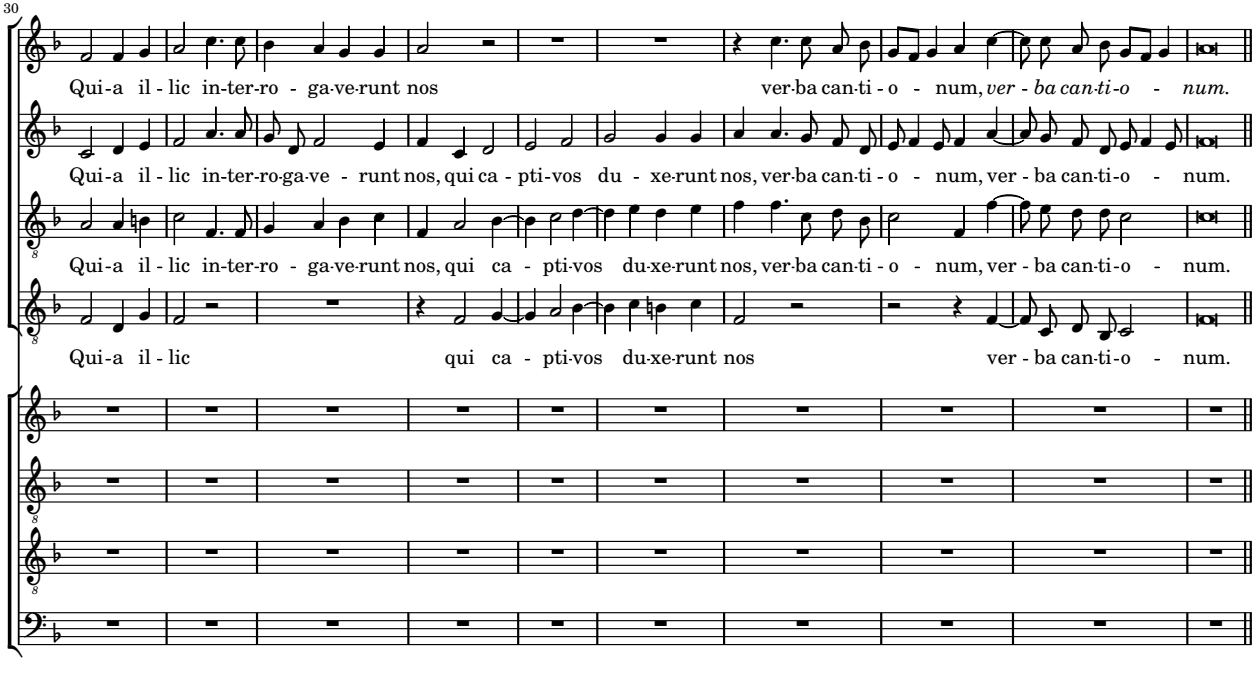
30
Qui-a il - lic in-ter-ro - ga-ve-runt nos ver-ba can-ti - o - num, *ver - ba can-ti-o - num.*
Qui-a il - lic in-ter-ro-ga-ve - runt nos, qui ca - pti-vos du - xe-runt nos, ver-ba can-ti - o - num, ver - ba can-ti-o - num.
Qui-a il - lic in-ter-ro - ga-ve-runt nos, qui ca - pti-vos du-xe-runt nos, ver-ba can-ti - o - num, ver - ba can-ti-o - num.
Qui-a il - lic qui ca - pti-vos du-xe-runt nos ver - ba can-ti-o - num.

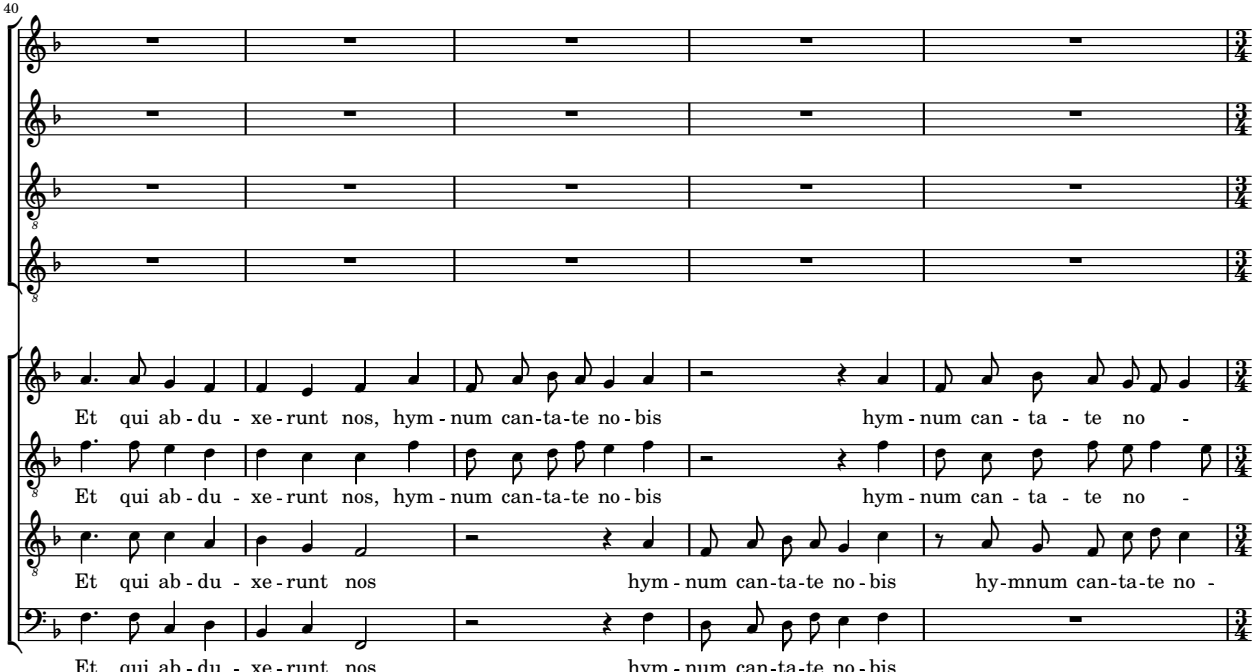
40
Et qui ab - du - xe - runt nos, hym - num can-ta-te no - bis hym - num can - ta - te no -
Et qui ab - du - xe - runt nos, hym - num can-ta-te no - bis hym - num can - ta - te no -
Et qui ab - du - xe - runt nos hym - num can-ta-te no - bis hy-mnum can-ta-te no -
Et qui ab - du - xe - runt nos hym - num can-ta-te no - bis

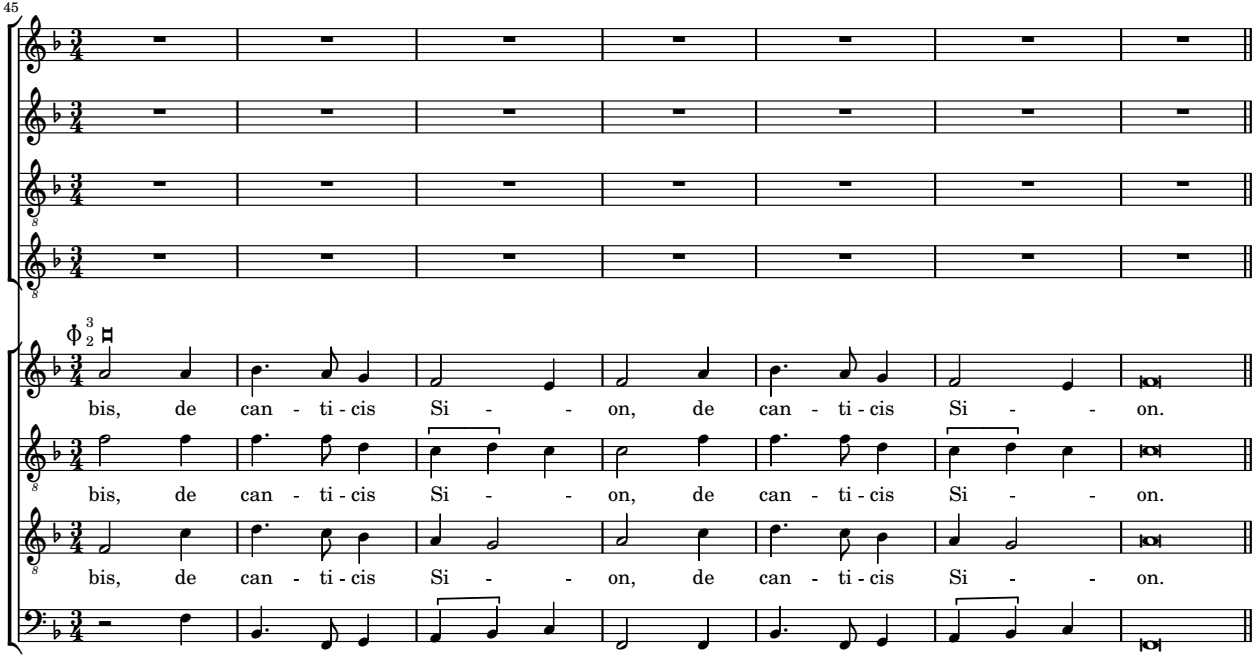
45
bis, de can - ti - cis Si - - on, de can - ti - cis Si - - on.
bis, de can - ti - cis Si - - on, de can - ti - cis Si - - on.
bis, de can - ti - cis Si - - on, de can - ti - cis Si - - on.
de can - ti - cis Si - - on, de can - ti - cis Si - - on.

52

Quo - mo - do can - ta - - - - bi-mus, quo-mo-do can - ta - bi-mus can - ti-cum Do - mi - ni

Quo - mo - do can - ta - - - - bi-mus, quo-mo-do can - ta - bi-mus can - ti-cum Do - mi - ni

Quo - mo - do can - ta - bi-mus, quo-mo-do can - ta - bi-mus can - ti-cum Do - mi - ni

Quo - mo - do can - ta - - bi-mus, *quo-mo-do can - ta - bi-mus* can - ti-cum Do - mi - ni

Quo - mo - do can - ta - bi-mus quo-mo-

Quo - mo - do can - - ta - bi-mus quo-mo-

Quo - mo - do can - ta - - - - bi-mus quo-mo-

Quo - mo - do can - ta - bi-mus quo-mo-

60

quo - mo-do, quo - mo - do can - ta - - -

quo - mo-do, quo - mo - do can - ta - - -

quo - mo - do, quo - mo-do can - ta -

quo - mo-do, *quo - mo - do* can - ta - -

do can - ta - bi-mus can - ti-cum Do - mi-ni, quo - - mo - do can - ta -

do can - ta - bi-mus can - ti-cum Do - mi-ni, quo - mo - do can - - ta -

do can - ta - bi-mus can - ti-cum Do - mi-ni, quo - mo-do, quo - mo-do can - ta - - -

do can - ta - bi-mus can - ti-cum Do - mi-ni, quo - - mo - do can - ta -

67

- bi-mus can - ti-cum Do - mi-ni, can - ti - cum Do - mi-ni in ter-ra a-li-e

- bi-mus can - ti-cum Do-mi - ni, can - ti - cum Do - mi-ni in ter-ra a-li-e

- bi - mus can - ti - cum Do - mi-ni in ter-ra a-li-e

- bi-mus can - ti-cum Do - - - - - - mi-ni in ter-ra a-li-e

- bi-mus can - ti-cum Do-mi-ni, can - ti-cum Do - mi-ni

- bi-mus can - ti-cum Do - - - - - - mi-ni

- - bi-mus can - ti-cum Do - - - mi-ni

- bi-mus can - ti-cum Do - - - - mi-ni

74

na in ter - ra a - - li - e - na, quo-mo-

na in ter - ra a - - - li - e - na, quo-mo-

na in ter - ra a - li - e - na, quo-mo-

na in ter-ra a - li - e - - - - na, quo-mo-

in ter-ra a - li - e - - na, in ter - ra a - li - e - - - na

in ter-ra a - li - e - - na, in ter - ra a - li - e - - na

in ter-ra a - li - e - - na in ter - ra a - li - e - - na

in ter-ra a - li - e - - na, in ter - ra a - li - e - - na

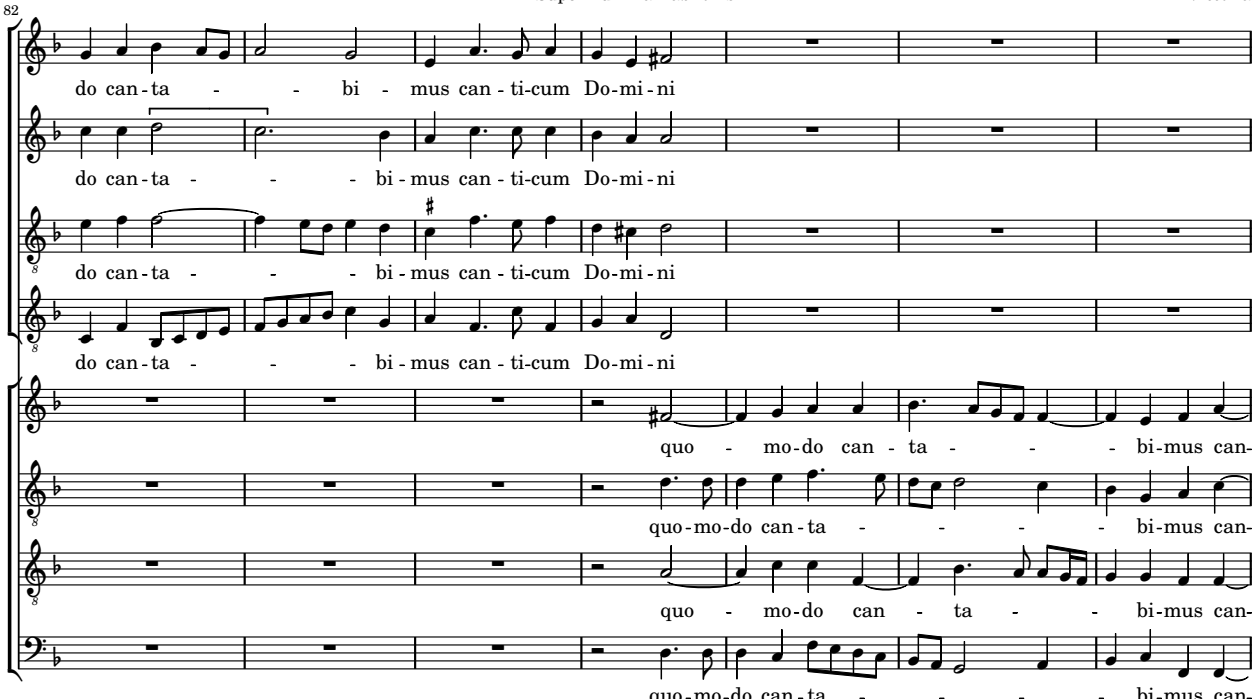
82
do can-ta - - bi - mus can - ti-cum Do-mi - ni
do can-ta - - - bi - mus can - ti-cum Do-mi - ni
do can-ta - - - bi - mus can - ti-cum Do-mi - ni
do can-ta - - - bi - mus can - ti-cum Do-mi - ni
quo - mo-do can - ta - - - bi-mus can-
quo-mo-do can-ta - - - - bi-mus can-
quo - mo-do can - ta - - bi-mus can-
quo-mo-do can-ta - - - - bi-mus can-

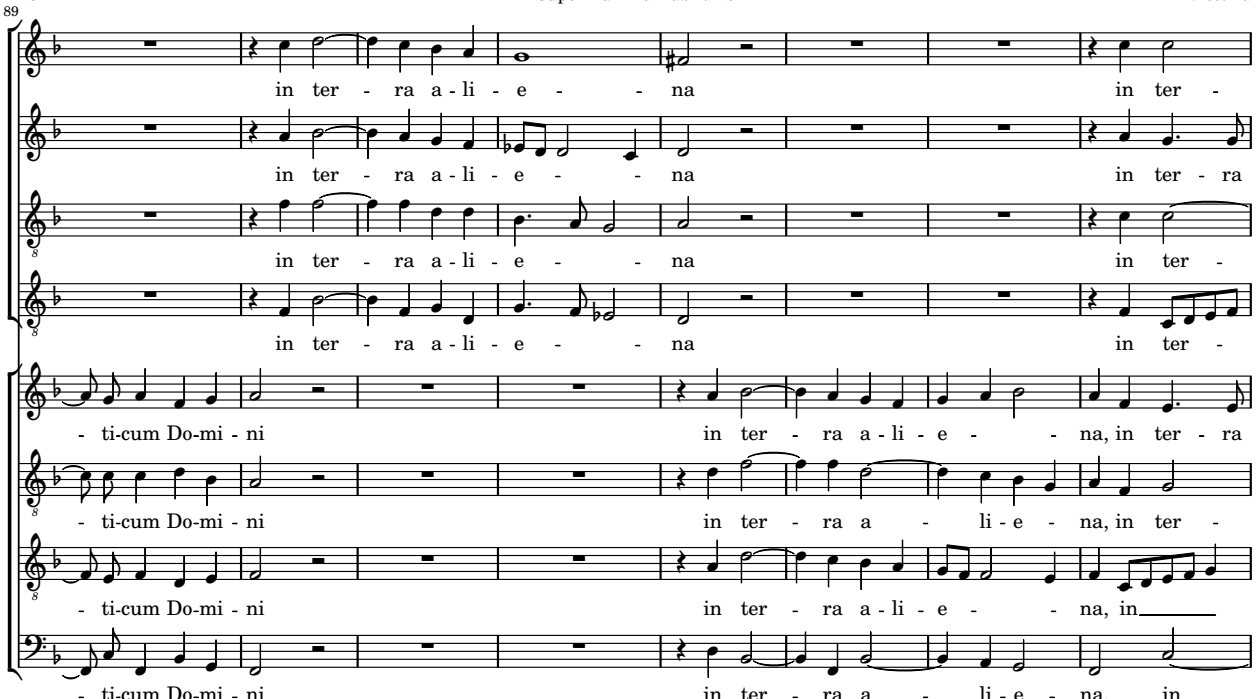
89
in ter - ra a - li - e - - na in ter -
in ter - ra a - li - e - - na in ter - ra
in ter - ra a - li - e - - na in ter -
in ter - ra a - li - e - - na in ter -
- ti-cum Do-mi - ni in ter - ra a - li - e - - na, in ter - ra
- ti-cum Do-mi - ni in ter - ra a - li - e - na, in ter -
- ti-cum Do-mi - ni in ter - ra a - li - e - - na, in
- ti-cum Do-mi - ni in ter - ra a - li - e - na, in

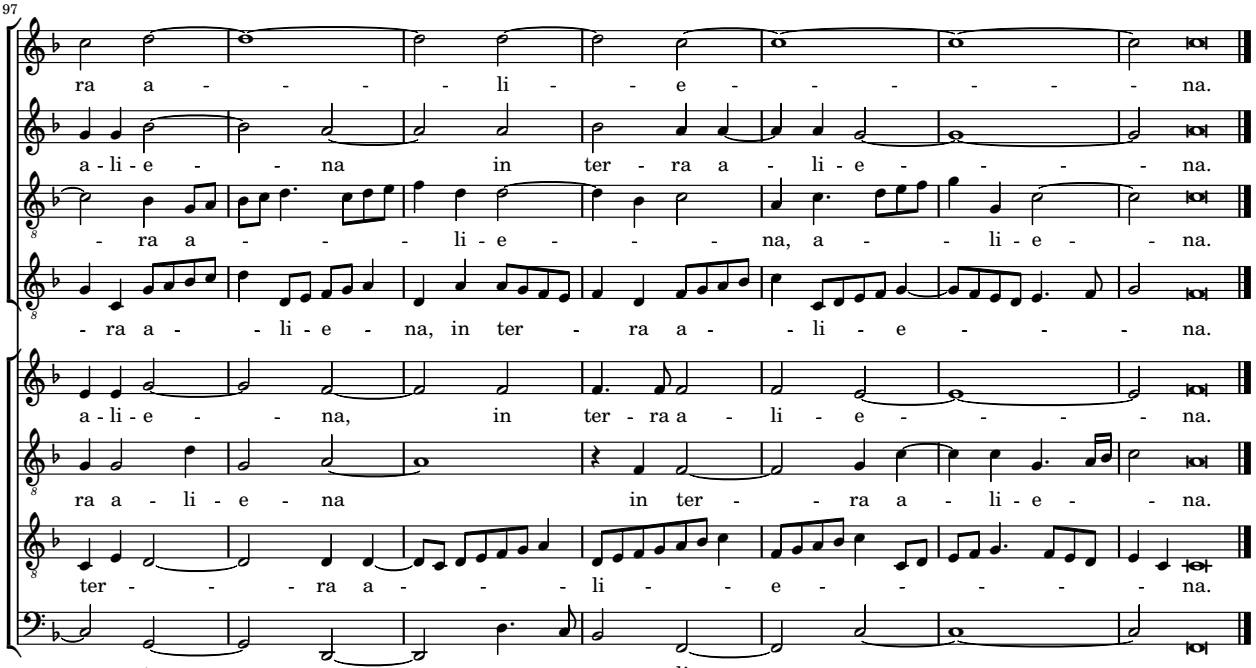
97
ra a - - - - li - - e - - - - - - na.
a - li - e - - na in ter - ra a - li - e - - - - - na.
- ra a - - - li - e - - - na, a - - li - e - - na.
- ra a - - li - e - na, in ter - ra a - - li - e - - - - na.
a - li - e - - na, in ter - ra a - li - e - - - - - na.
ra a - li - e - na in ter - - ra a - li - e - - na.
ter - - - ra a - - - li - - e - - - - - na.
ter - - ra a - - li - - e - - - - - na.