Quam pulchri sunt

in Conceptione Beatæ Mariæ

1572, 1583b...

Tomás Luis de Victoria (c.1548-1611)

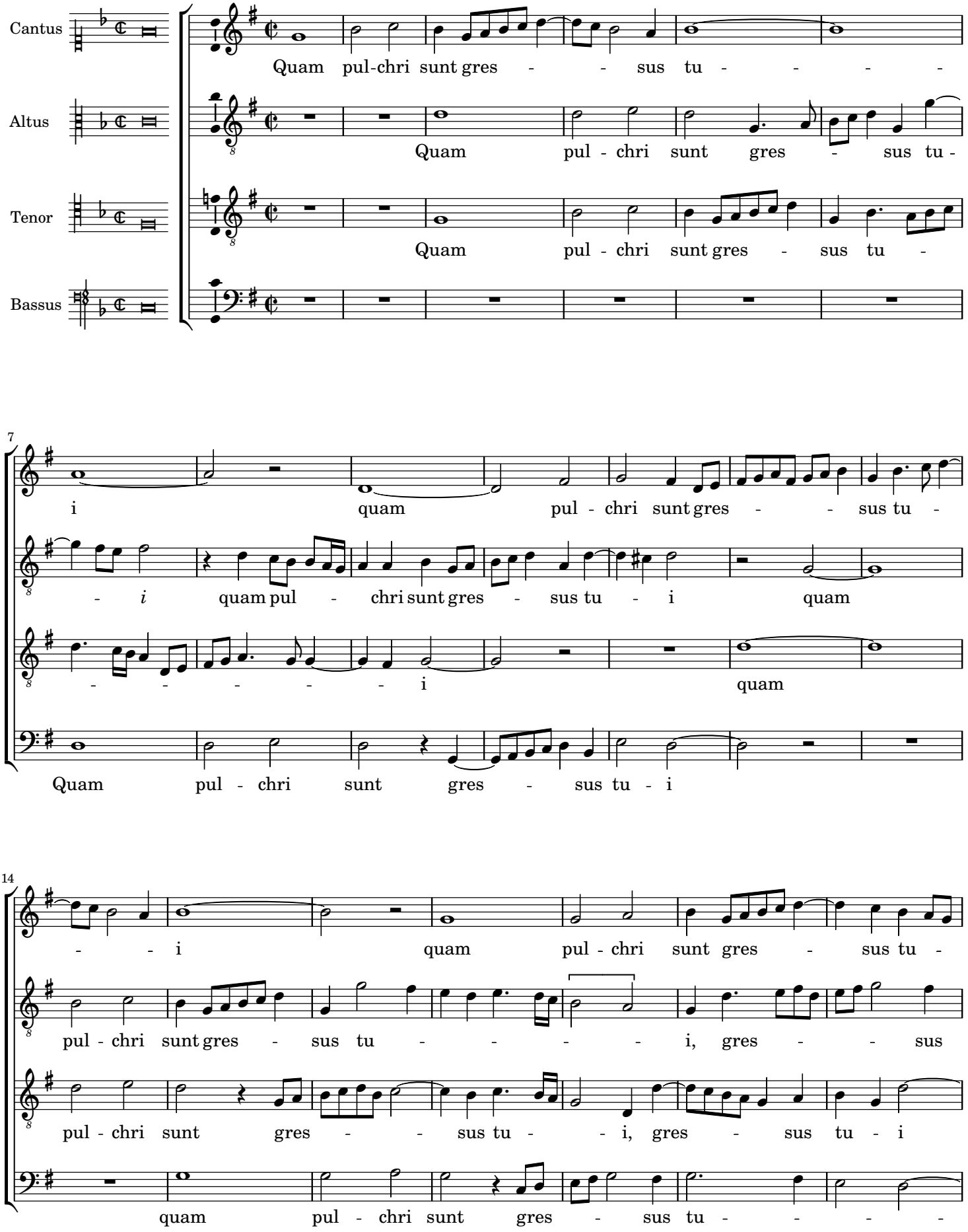

Transcribed and edited by Nancho Alvarez

http://tomasluisdevictoria.org

21

- i fi - li-a prin - - ci-pis fi - li-a prin - ci-pis!

tu - i, fi - li-a prin - ci-pis, *fi - li-a prin - ci-pis,* fi - li-a prin - ci-pis! Col -

fi - li-a prin - - - - ci-pis, fi - li-a prin - - -

- i fi - li-a prin - - ci - pis! Col - lum

29

Col - lum tu - - - - - um col - lum

- lum tu - - - um, tu - um col - lum tu -

- ci-pis! Col - lum tu - - um col-lum tu - - - -

tu - - - um col - lum tu - - - um

37

tu - - um sic - ut tur - ris e -

- - um sic - ut tur - ris e - bur - - - - - ne-

um sic - ut tur - ris e - bur - - - - - - - ne-

col - lum tu - um sic - ut tur - ris e - bur - - - - - - ne-

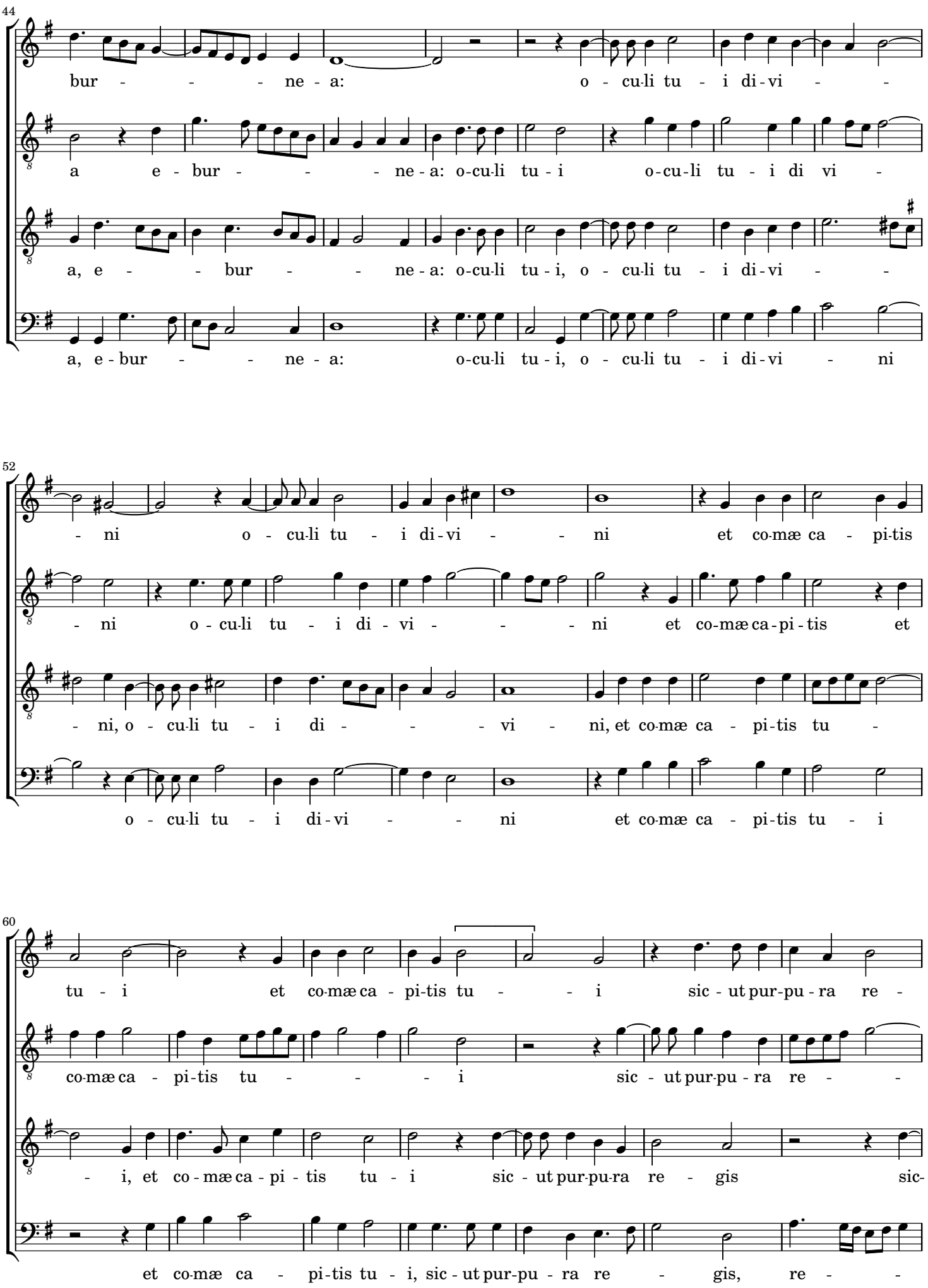
44
bur - - - ne - a: o - cu-li tu - i di-vi - -
a e - bur - - - ne - a: o-cu-li tu - i o-cu-li tu - i di vi -
a, e - - bur - - ne - a: o-cu-li tu - i, o - cu-li tu - i di-vi - -
a, e - bur - - ne - a: o-cu-li tu - i, o - cu-li tu - i di-vi - ni
52
- ni o - cu-li tu - i di-vi - - ni et co-mæ ca - pi-tis
- ni o - cu-li tu - i di - vi - - - ni et co-mæ ca - pi - tis et
- ni, o - cu-li tu - i di - - - vi - ni, et co-mæ ca - pi-tis tu -
o - cu-li tu - i di-vi - - ni et co-mæ ca - pi-tis tu - i
60
tu - i et co-mæ ca - pi-tis tu - - i sic - ut pur-pu - ra re -
co-mæ ca - pi-tis tu - - - i sic - ut pur-pu - ra re - -
- i, et co - mæ ca - pi - tis tu - i sic - ut pur-pu-ra re - gis sic-
et co-mæ ca - pi-tis tu - i, sic - ut pur-pu - ra re - gis, re - -

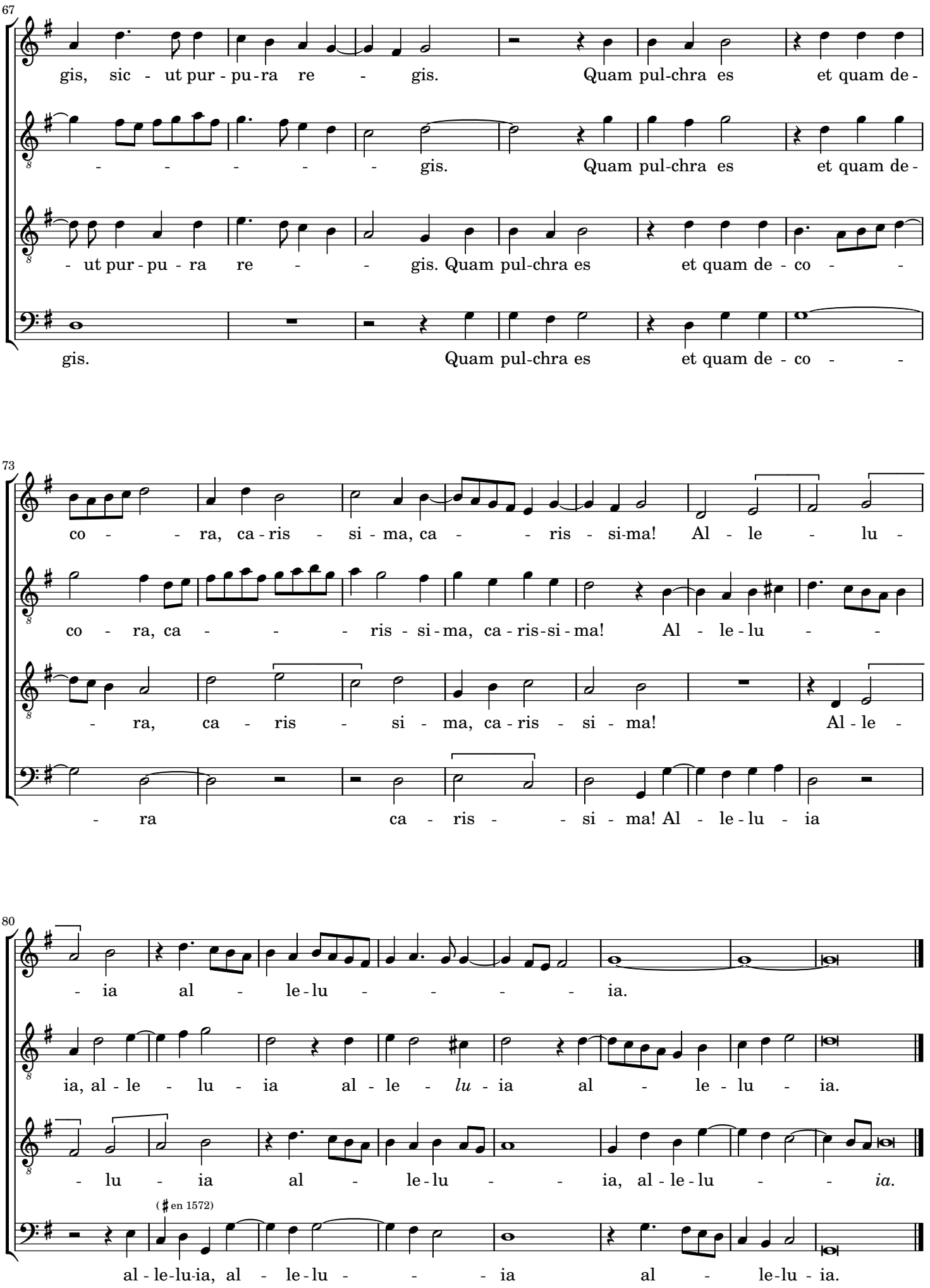
67
gis, sic - ut pur - pu - ra re - gis. Quam pul-chra es et quam de-
- - - - - gis. Quam pul-chra es et quam de-
- ut pur - pu - ra re - - gis. Quam pul-chra es et quam de - co - -
gis. Quam pul-chra es et quam de - co - -
73
co - - ra, ca - ris - si - ma, ca - - ris - si-ma! Al - le - lu -
co - ra, ca - - - ris - si - ma, ca - ris - si - ma! Al - le - lu - -
- ra, ca - ris - si - ma, ca - ris - si - ma! Al - le -
- ra ca - ris - - si - ma! Al - le - lu - ia
80
- ia al - le - lu - - - - ia.
ia, al - le - lu - ia al - le - lu - ia al - le - lu - ia.
- lu - ia al - le - lu - - ia, al - le - lu - - ia.
(♯ en 1572)
al - le - lu - ia, al - le - lu - - - ia al - le - lu - ia.